hindi english VISUAL

OVER 6,000 WORDS AND PHRASES

BILINGUAL DICTIONARY

DK

hindi english VISUAL

OVER 6,000 WORDS AND PHRASES

BILINGUAL DICTIONARY

Bilingual

dictionary

TOP-FLITE
XL
Titleist
VW
TOP-FLITE
XL

Bilingual VISUAL dictionary

A DORLING KINDERSLEY BOOK

LONDON, NEW YORK, MELBOURNE, MUNICH, DELHI

Senior Editor Angela Wilkes
Managing Art Editor Christine Keilty
Production Editor Lucy Baker
Production Controller Rita Sinha

Designed for Dorling Kindersley by WaltonCreative.com

Hindi Edition
Senior Editor Rohan Sinha
Editor Saloni Talwar
Design Manager Arunesh Talapatra
Senior DTP Designer Harish Aggarwal
DTP Designers Dheeraj Arora, Jagtar Singh
Production Manager Pankaj Sharma
Art Director Shefali Upadhyay
Head of Publishing Aparna Sharma

Hindi Translation by Yatra Books

First published in Great Britain in 2008 by
Dorling Kindersley Limited, 80 Strand, London WC2R 0RL

First published in the USA in 2008 by DK Publishing,
375 Hudson Street, New York, NY 10014

A Penguin Company

08 09 10 9 8 7 6 5 4 3 2 1

Copyright © Dorling Kindersley Limited 2008

Without limiting the rights under copyright reserved above, no part of this publication may be reproduced, stored in or introduced into a retrieval system, or transmitted, in any form, or by any means (electronic, mechanical, photocopying, recording, or otherwise), without the prior written permission of both the copyright owner and the above publisher of this book.

CIP catalog records for this book are available from
the British Library and the Library of Congress

UK ISBN: 978-1-4053-3163-0
US ISBN: 978-0-7566-3857-3

Printed by L Rex Printing Co. Ltd, China

Discover more at
www.dk.com

contents
viṣaya sūchī
विषय सूची

health
svāsthya
स्वास्थ्य

eating out
bāhar khānā
बाहर खाना

leisure
manorañjan
मनोरंजन

about the dictionary
śabdkoś ke bāre meṃ
शब्दकोश के बारे में

how to use this book
koś kā prayog
kaise kareṃ
कोश का प्रयोग कैसे करें

people
log
लोग

appearance
veśbhūṣā
वेशभूषा

home
ghar
घर

services
sevāyeṃ
सेवाएं

shopping
ḳharīdārī
ख़रीदारी

food
khādya padārth
खाद्य पदार्थ

study
adhyayan
अध्ययन

work
kārya
कार्य

transport
parivahan
परिवहन

sports
khelkūd
खेलकूद

environment
paryāvaraṇ
पर्यावरण

reference
sandarbh
संदर्भ

pronunciation / index
ucchāraṇ / tālikā
उच्चारण / तालिका

acknowledgments
ābhār
आभार

people • लोग

body | शरीर 12
face | चेहरा 14
hand | हाथ 15
foot | पैर 15
muscles | मांसपेशियां 16
skeleton | अस्थिपंजर 17
internal organs आंतरिक अंग 18
reproductive organs प्रजननीय अंग 20
family | परिवार 22
relationships | संबंध 24
emotions | भावनाएं 25
life events जीवन की ख़ास घटनाएं 26

appearance • वेशभूषा

children's clothing बाल परिधान 30
men's clothing पुरुष परिधान 32
women's clothing महिला परिधान 34
accessories सहायक वस्तुएं 36
hair | बाल 38
beauty | सौंदर्य 40

health • स्वास्थ्य

illness | बीमारी 44
doctor | चिकित्सक 45
injury | चोट 46
first aid | प्राथमिक चिकित्सा 47
hospital | अस्पताल 48
dentist | दंत चिकित्सक 50
optician | दृष्टि परीक्षक 51
pregnancy | गर्भावस्था 52
childbirth | शिशु जन्म 53
alternative therapy वैकल्पिक चिकित्सा 54

home • घर

house | मकान 58
internal systems घरेलू उपकरण 60
living room | बैठक 62
dining room | भोजन कक्ष 64
kitchen | रसोई 66
kitchenware रसोई उपकरण 68
bedroom | शयन कक्ष 70
bathroom | स्नानघर 72
nursery | शिशु गृह 74
utility room घरेलू कार्य कक्ष 76
workshop | कारख़ाना 78
toolbox | औज़ार पेटी 80
decorating | गृह सज्जा 82
garden | बग़ीचा 84
garden plants बग़ीचे के पौधे 86
garden tools बग़ीचे के उपकरण 88
gardening | बाग़बानी 90

services • सेवाएं

emergency services आपातकालीन सेवाएं 94
bank | बैंक 96
communications | संचार 98
hotel | होटल 100

shopping • ख़रीदारी

shopping centre ख़रीदारी केंद्र 104
department store डिपार्टमेंटल स्टोर 105
supermarket सुपर बाज़ार 106
chemist | दवाई विक्रेता 108
florist | फूल विक्रेता 110
newsagent समाचार पत्र विक्रेता 112
confectioner | कनफ़ेक्शनर 113
other shops |अन्य दुकानें 114

food • खाद्य पदार्थ

meat | मांस 118
fish | मछली 120
vegetables | सब्ज़ियां 122
fruit | फल 126
grains and pulses अनाज एवं दालें 130
herbs and spices औषधि एवं मसाले 132
bottled foods बोतलबंद खाद्य पदार्थ 134
dairy produce डेयरी उत्पाद 136
breads and flours ब्रेड एवं आटा 138
cakes and desserts केक और मिष्टान्न 140
delicatessen केक पेस्ट्री दुकान 142
drinks | पेय 144

eating out • बाहर खाना

café | कैफ़े 148
bar | बार 150
restaurant | रेस्तरां 152
fast food | फ़ास्ट फ़ूड 154
breakfast | सुबह का नाश्ता 156
dinner | डिनर 158

study • अध्ययन

school | विद्यालय 162
maths | गणित 164
science | विज्ञान 166
college | महाविद्यालय 168

work • कार्य

office | कार्यालय 172
computer | कंप्यूटर 176
media | मीडिया 178
law | क़ानून 180
farm | खेत 182
construction | निर्माण कार्य 186
occupations | व्यवसाय 188

transport • परिवहन

roads | सड़कें 194
bus | बस 196
car | कार 198
motorbike | मोटरबाइक 204
bicycle | साइकिल 206
train | रेलगाड़ी 208
aircraft | वायुयान 210
airport | हवाई अड्डा 212
ship | जहाज़ 214
port | बंदरगाह 216

sports • खेलकूद

American football
अमेरिकन फ़ुटबॉल 220
rugby | रग्बी 221
soccer | सॉकर 222
hockey | हॉकी 224
cricket | क्रिकेट 225
basketball | बास्केट बॉल 226
baseball | बेसबॉल 228
tennis | टेनिस 230
golf | गोल्फ़ 232
athletics | एथलेटिक्स 234
combat sports | मल्ल क्रीड़ा 236
swimming | तैराकी 238
sailing | पाल नौकायन 240
horse riding | घुड़सवारी 242
fishing | मछली पकड़ना 244
skiing | स्कीइंग 246
other sports | अन्य खेलकूद 248
fitness | स्वस्थता 250

leisure • मनोरंजन

theatre | थिएटर 254
orchestra | वाद्यवृंद 256
concert | कॉन्सर्ट 258
sightseeing | सैर–सपाटा 260
outdoor activities
बाहरी गतिविधियां 262
beach | तट 264
camping | शिविर लगाना 266
home entertainment
घरेलू मनोरंजन 268
photography | फ़ोटोग्राफ़ी 270
games | खेल 272

arts and crafts
कला और शिल्प 274

environment • पर्यावरण

space | अंतरिक्ष 280
Earth | पृथ्वी 282
landscape | भूदृश्य 284
weather | मौसम 286
rocks | पाषाण 288
minerals | खनिज 289
animals | पशु 290
plants | वनस्पति 296
town | शहर 298
architecture | वास्तुशिल्प 300

reference • संदर्भ

time | समय 304
calendar | कैलेंडर 306
numbers | अंक 308
weights and measures
भार और मापक 310
world map | विश्व मानचित्र 312
particles and antonyms
उपसर्ग, प्रत्यय और विलोम शब्द 320
useful phrases
उपयोगी वाक्यांश 322

about the dictionary

The use of pictures is proven to aid understanding and the retention of information. Working on this principle, this highly-illustrated English-Hindi bilingual dictionary presents a large range of useful current vocabulary in the two languages.

The dictionary is divided thematically and covers most aspects of the everyday world in detail, from the restaurant to the gym, the home to the workplace, outer space to the animal kingdom. You will also find additional words and phrases for conversational use and for extending your vocabulary.

This is an essential reference tool for anyone interested in languages – practical, stimulating, and easy-to-use.

A few things to note

The Hindi in the dictionary is in the Devnagari script and this is accompanied by a romanization, showing you how to pronounce each word. The entries in the dictionary are always presented in the same order – English, the romanization, then Hindi. Where no suitable Hindi words exist, or are not commonly used, we have retained the English words, but the romanization has been adapted to show how native Hindi speakers pronounce them. You can find out more about this in the Hindi pronunciation guide on page 324-327.

Verbs are indicated by a (v) after the English, for example: **attend (v)**

There is an English index at the back of the book where you can look up a word and find out on which page it appears.

शब्दकोश के बारे में

तस्वीरों के ज़रिए किसी जानकारी को समझना और उसे ग्रहण करना हमेशा सहायक सिद्ध होता है। इसी सिद्धांत के आधार पर तैयार किया गया यह चित्रात्मक द्विभाषी शब्दकोश अंग्रेज़ी और हिन्दी भाषा में बड़ी संख्या में लाभकारी शब्दों को प्रस्तुत करता है।

यह शब्दकोश विषयों के आधार पर विभाजित है और इसमें रोज़मर्रा के जीवन से जुड़े अनेक पक्ष समेटे गए हैं, जिनमें रेस्तरां से जिम, घर से दफ़्तर और अंतरिक्ष से लेकर प्राणी जगत तक के क्षेत्र शामिल हैं। शाब्दिक क्षमता और बातचीत के कौशल को निखारने के लिए इसमें अतिरिक्त शब्द और वाक्यांश भी दिए गए हैं।

भाषाओं में दिलचस्पी रखने वाले व्यक्तियों के लिए व्यावहारिक, उत्साहवर्धक और प्रयोग में आसान यह संदर्भ पुस्तक एक अत्यावश्यक उपकरण सिद्ध होगी।

ध्यान देने योग्य बातें

इस शब्दकोश में हिन्दी मूल देवनागरी लिपि में लिखी गई है। शब्दों के उच्चारण को स्पष्ट करने के लिए उनका रोमन लिप्यंतरण दिया गया है। इस शब्दकोश में शब्दों को इस क्रम में प्रस्तुत किया गया है– अंग्रेज़ी, फिर हिन्दी रूप का रोमन में लिप्यंतरण और फिर देवनागरी में हिन्दी रूप। ऐसी स्थितियों में जहां अंग्रेज़ी शब्दों के समुचित हिन्दी पर्याय नहीं हैं या उनका आम चलन में प्रयोग नहीं होता, वहां हमने मूल अंग्रेज़ी के शब्दों को ही रखा है। हां, उनके रोमन लिप्यंतरण को उनके हिन्दी उच्चारण के अनुसार लिखा गया है। हिन्दी शब्दों के उच्चारण संबंधी विस्तृत जानकारी के लिए पुस्तक के अंत में (पृष्ठ संख्या 324–327) दी गई लिप्यंतरण गाइड देखें।

क्रियाओं को अंग्रेज़ी शब्द के बाद (v) के द्वारा बताया गया है, जैसे: **attend (v)**

इस शब्दकोश के अंत में अंग्रेज़ी तालिका दी गई है जिसमें किसी भी शब्द को देखकर आप उसकी पृष्ठ संख्या जान सकते हैं।

how to use this book

Whether you are learning a new language for business, pleasure, or in preparation for a holiday abroad, or are hoping to extend your vocabulary in an already familiar language, this dictionary is a valuable learning tool which you can use in a number of different ways.

When learning a new language, look out for cognates (words that are alike in different languages) and false friends (words that look alike but carry significantly different meanings). You can also see where the languages have influenced each other. For example, English has imported many terms for food from other languages but, in turn, exported terms used in technology and popular culture.

Practical learning activities

• As you move about your home, workplace, or college, try looking at the pages which cover that setting. You could then close the book, look around you and see how many of the objects and features you can name.

• Challenge yourself to write a story, letter, or dialogue using as many of the terms on a particular page as possible. This will help you retain the vocabulary and remember the spelling. If you want to build up to writing a longer text, start with sentences incorporating 2–3 words.

• If you have a very visual memory, try drawing or tracing items from the book onto a piece of paper, then close the book and fill in the words below the picture.

कोश का प्रयोग कैसे करें

आप भले ही व्यापार के लिए, शौक़ के लिए या विदेश में छुट्टी मनाने जाने के लिए कोई नई भाषा सीख रहे हों या पहले से सीखी हुई किसी भाषा का अपना शब्द ज्ञान बढ़ाना चाहते हों, आपके लिए यह शब्दकोश काफ़ी सहायक होगा और आप कई तरह से इसका प्रयोग कर सकते हैं।

कोई नई भाषा सीखते समय इस भाषा में प्रयोग होने वाले समानार्थी शब्दों (वे शब्द जो दूसरी भाषाओं में भी एक जैसे हों) और भिन्नार्थी शब्दों (वे शब्द जो एक जैसे दिखते हैं, परंतु उनके अर्थ अलग होते हैं) पर ध्यान ज़रूर दें। आप यह भी देख सकते हैं कि भाषाएं किस तरह एक–दूसरे को प्रभावित करती हैं। उदाहरण के लिए अंग्रेज़ी भाषा में खाने संबंधी अनेक शब्द यूरोपीय भाषाओं से लिए गए हैं जबकि इसने संस्कृति व तकनीक के क्षेत्र में बहुत से शब्द उन्हें प्रदान किए हैं।

सीखने के लिए व्यावहारिक अभ्यास

• आप अपने घर, दफ़्तर या कॉलेज में घूमते हुए, उन पन्नों को देखने का प्रयास करें, जो इन क्षेत्रों से संबंधित हैं। फिर इस पुस्तक को बंद करके अपने आसपास नज़र दौड़ाएं और यह देखें कि आपको कितनी चीज़ों के नाम याद हैं।

• किसी एक विशेष पन्ने पर दिए गए शब्दों का प्रयोग करके छोटी कहानी, पत्र या संवाद लिखने का प्रयास करें। इससे आपको शब्द और वर्तनी याद रखने में मदद मिलेगी। अगर आप कोई बड़ा आलेख लिखना चाहते हैं, तो दो–तीन शब्दों को मिलाकर छोटे–छोटे वाक्य बनाकर शुरुआत करें।

• यदि चित्रों की सहायता से आपको अधिक याद रहता है तो इस कोश में दिए गए चित्रों को अलग काग़ज़ पर बनाएं और बिना देखे उनसे संबंधित शब्दों को लिखें।

people
log
लोग

body • śarīr • शरीर

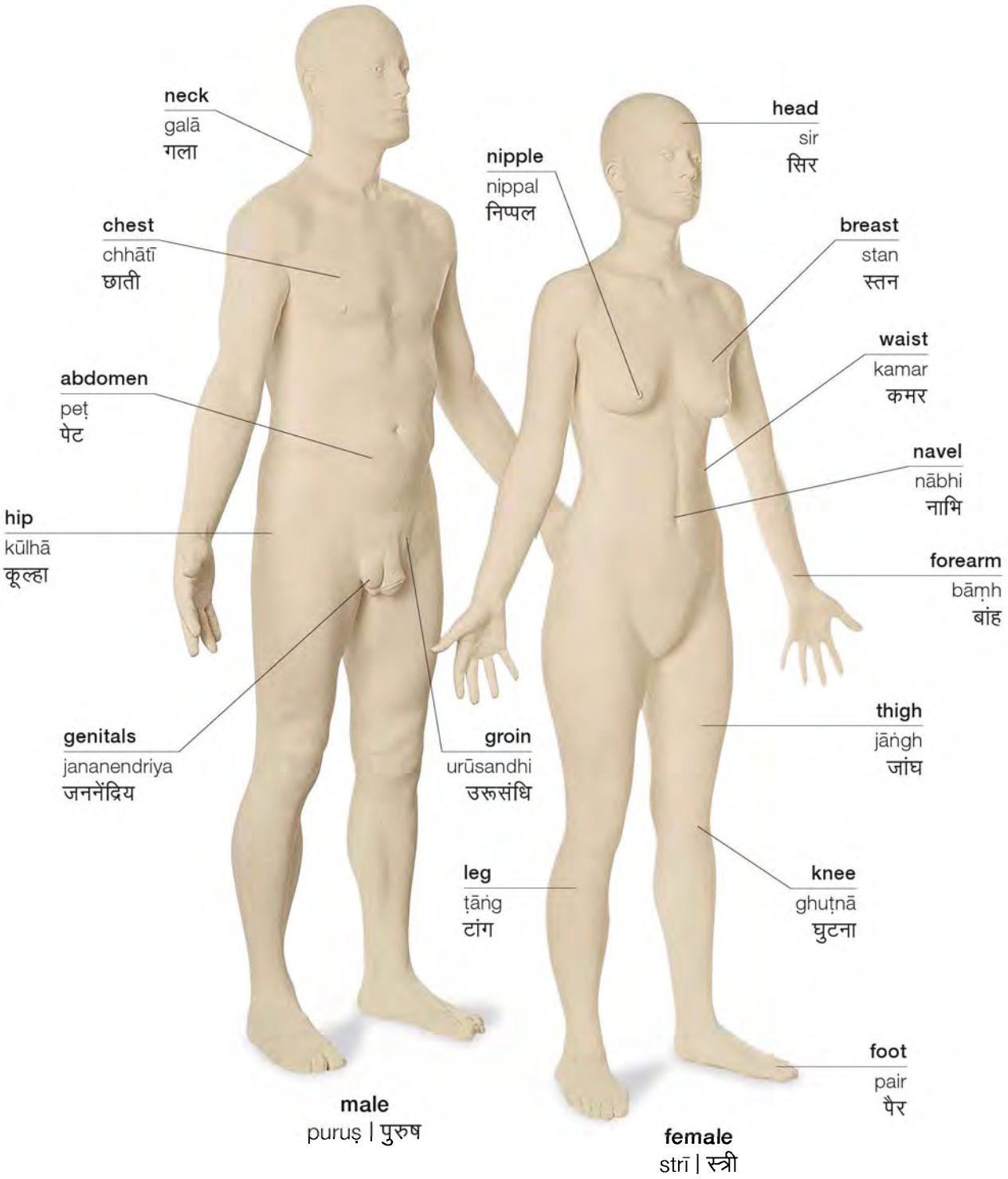

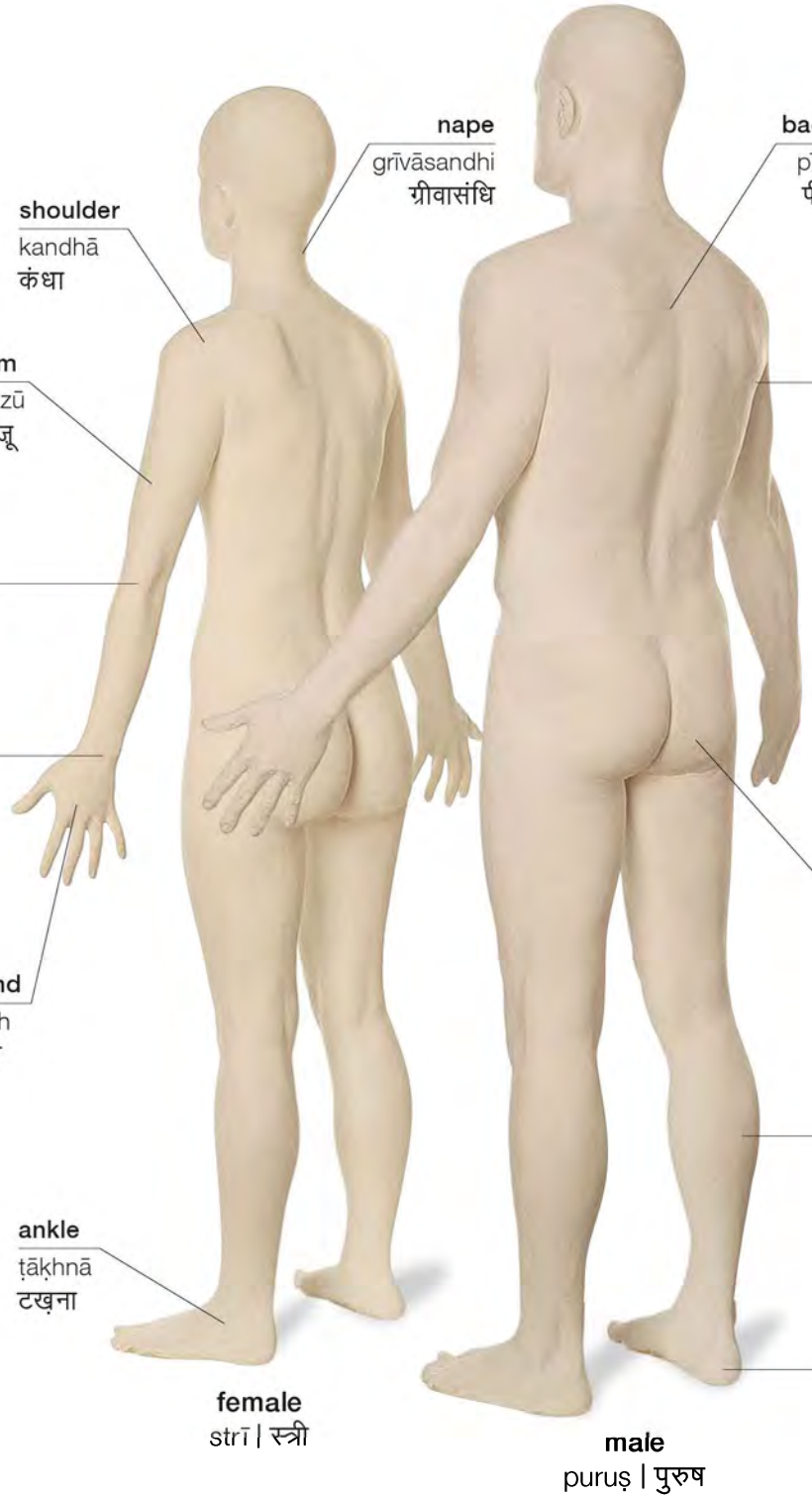
nape
grīvāsandhi
ग्रीवासंधि
back
pīṭh
पीठ
shoulder
kandhā
कंधा
arm
bāzū
बाज़ू
armpit
baġal
बग़ल
elbow
kohnī
कोहनी
wrist
kalāī
कलाई
buttock
nitamb
नितंब
hand
hāth
हाथ
calf
pinḍlī
पिंडली
ankle
ṭāḳhnā
टख़ना
heel
eṛī
एड़ी
female
strī | स्त्री
male
puruṣ | पुरुष

face • chehrā • चेहरा

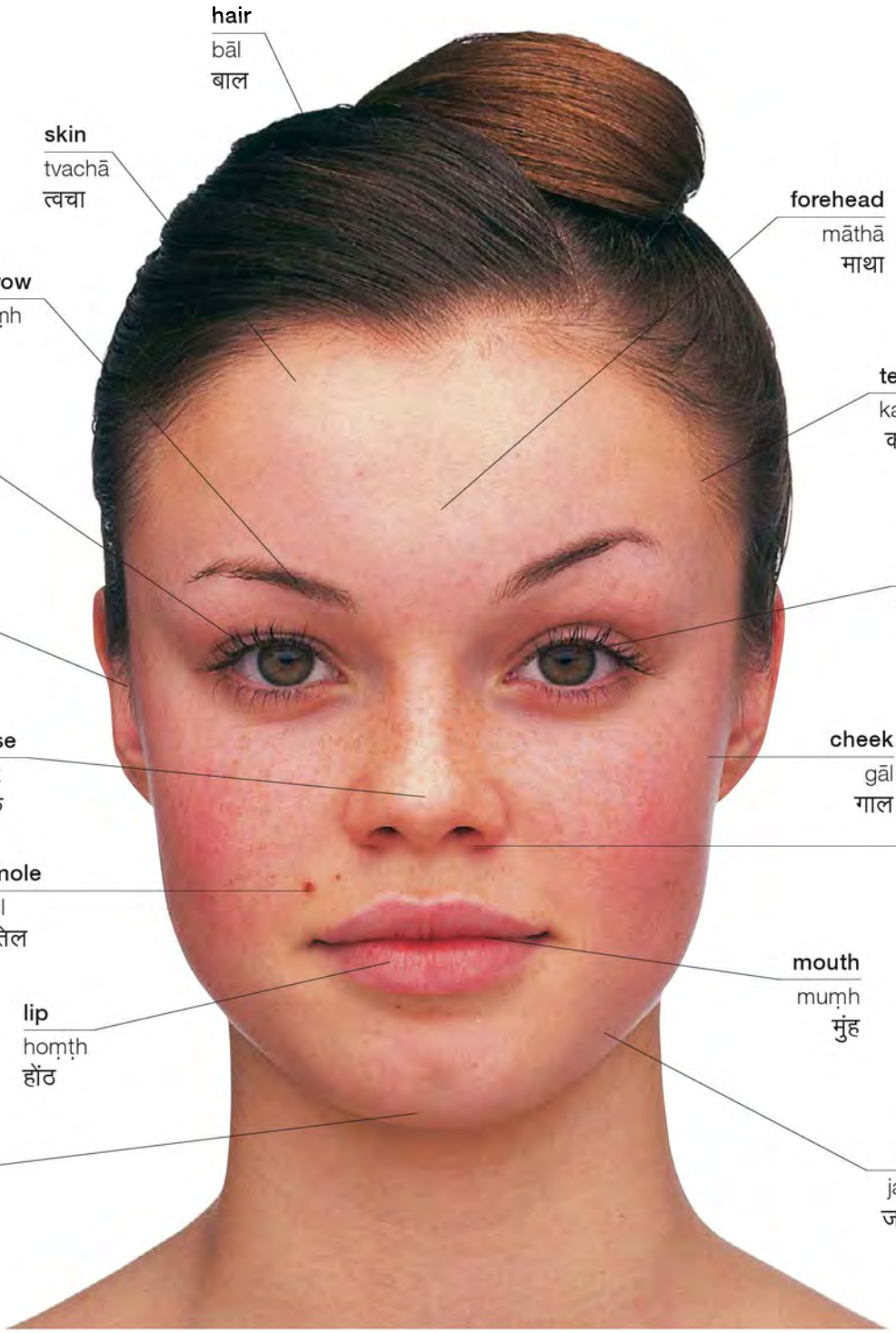

wrinkle
jhurriyāṃ | झुर्रियां

freckle
jhāīṃ | झाईं

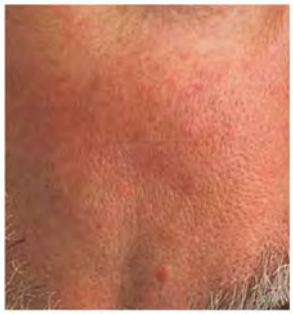

pore
rom chhidr | रोमछिद्र

dimple | gāl kā
gaḍḍhā | गाल का गड्ढा

hand • hāth • हाथ

ring finger
anāmikā
अनामिका

middle finger
madhyamikā
मध्यमिका

index finger
tarjanī
तर्जनी

little finger
kaniṣṭhikā
कनिष्ठिका

palm
hathelī
हथेली

wrist
kalāī
कलाई

nail
nāḳhūn
नाख़ून

cuticle
jhillī
झिल्ली

knuckle
uṅglī sandhi
उंगली संधि

thumb
aṅgūṭhā
अंगूठा

fist
muṭṭhī | मुट्ठी

foot • pair • पैर

toe
aṅgūṭhā
अंगूठा

heel
eṛī
एड़ी

sole
talvā
तलवा

instep
pichinḍikā
पिचिंडिका

arch
chāp
चाप

big toe
aṅgūṭhā
अंगूठा

toenail
nāḳhūn
नाख़ून

little toe
chhoṭī uṅglī
छोटी उंगली

ankle
ṭaḳhnā
टख़ना

muscles • māṃspeśiyāṃ • मांसपेशियां

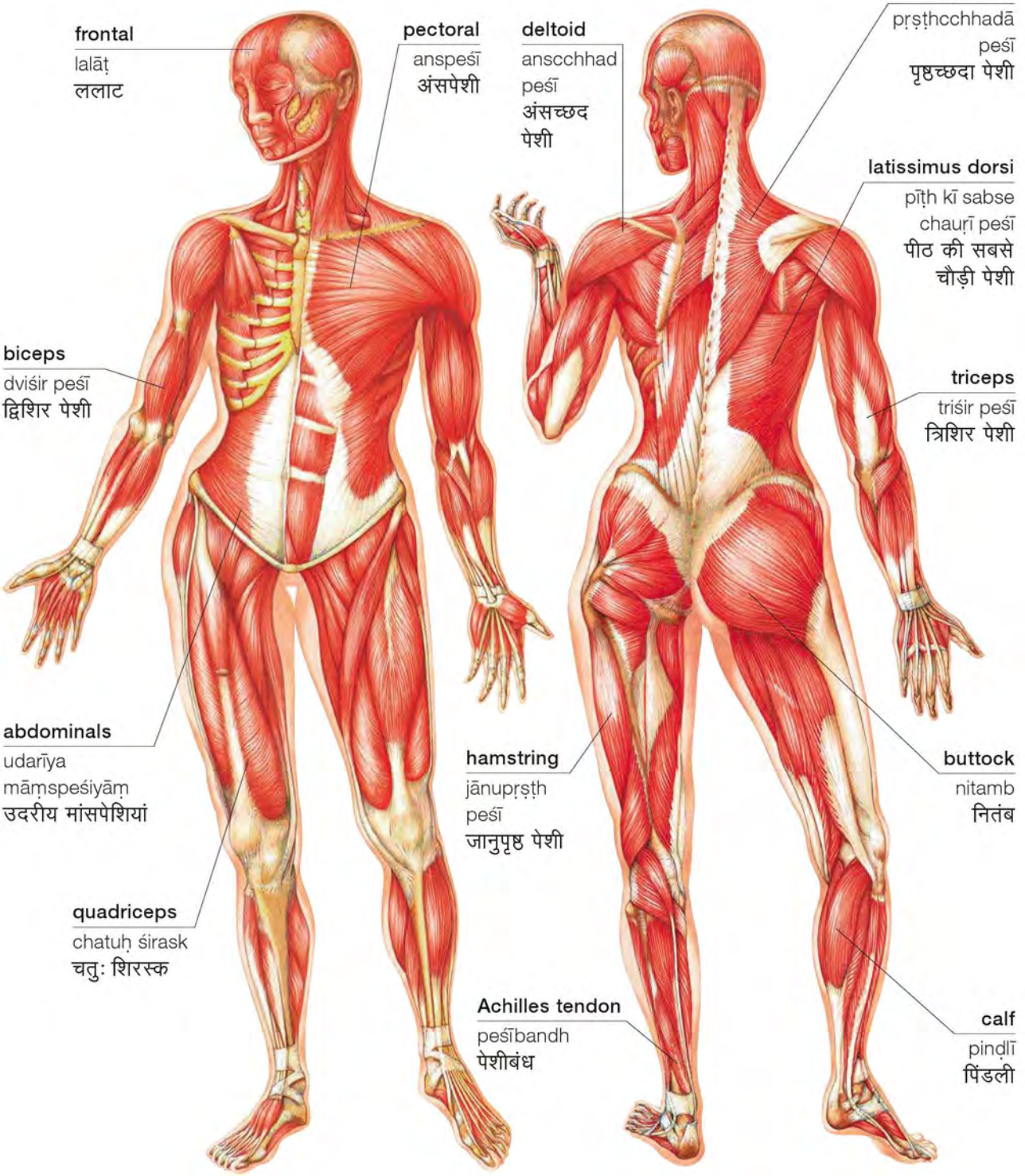

skeleton • asthipanjar • अस्थिपंजर

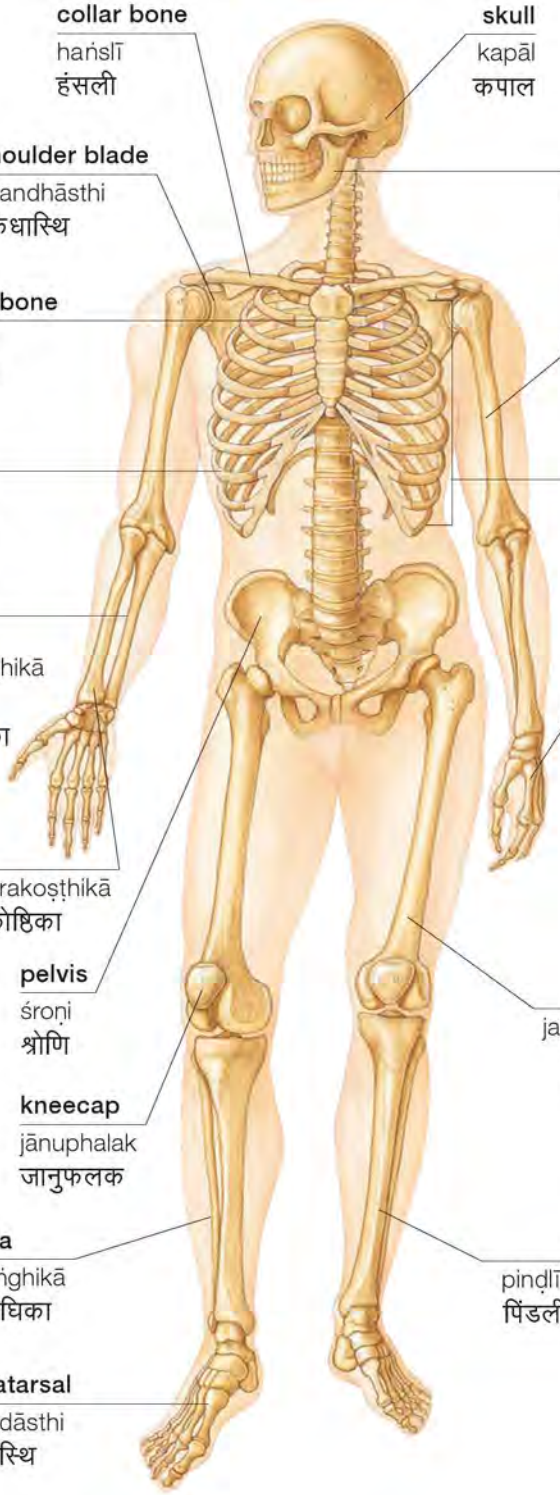

collar bone
haṅslī
हंसली

skull
kapāl
कपाल

shoulder blade
skandhāsthi
स्कंधास्थि

jaw
jabṛā
जबड़ा

breast bone
urosthi
उरोस्थि

humerus
paganḍikā
पगंडिका

rib
paslī
पसली

rib cage
paslī panjar
पसली पंजर

ulna
antaḥ prakoṣṭhikā
अंतः प्रकोष्ठिका

metacarpal
panje kī asthi
पंजे की अस्थि

radius
bahiḥ prakoṣṭhikā
बहिः प्रकोष्ठिका

pelvis
śroṇi
श्रोणि

femur
jaṅghāsthi
जंघास्थि

kneecap
jānuphalak
जानुफलक

fibula
upjaṅghikā
उपजंघिका

tibia
pinḍlī kī haḍḍī
पिंडली की हड्डी

metatarsal
prapdāsthi
प्रपदास्थि

cervical vertebrae
grīvā kaśerukāeṃ
ग्रीवा कशेरुकाएं

thoracic vertebrae
vakṣīya kaśerukāeṃ
वक्षीय कशेरुकाएं

lumbar vertebrae
kaṭiparak kaśerukāeṃ
कटिपरक कशेरुकाएं

tailbone
puchhāsthi
पुच्छास्थि

spine
merudaṇḍ | मेरुदंड

joint • joṛ • जोड़

cartilage
upāsthi
उपास्थि

ligament
snāyu jāl
स्नायु जाल

bone
asthi
अस्थि

tendon
kaṇḍrā
कंडरा

internal organs • āntarik aṅg • आंतरिक अंग

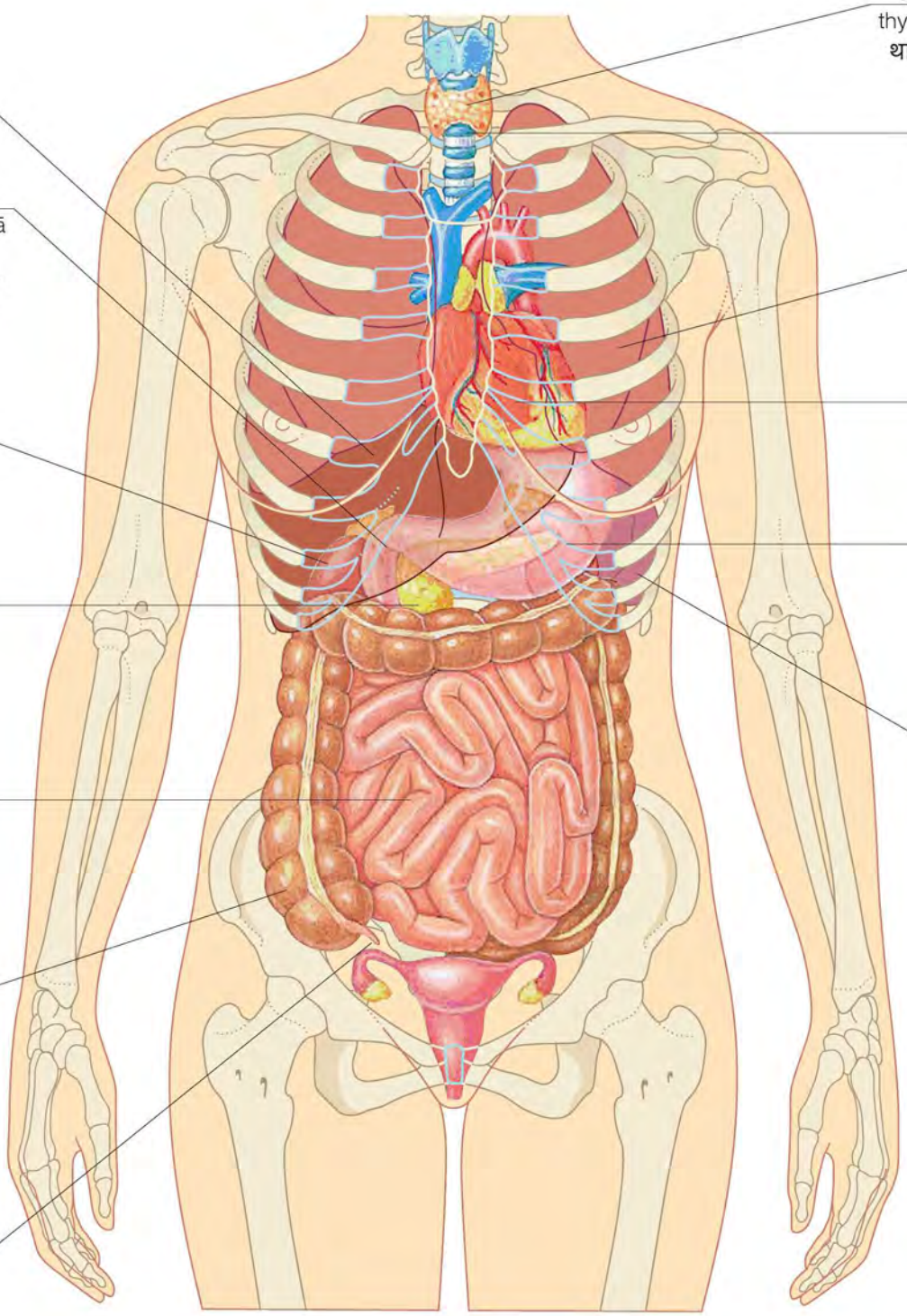

head • sir • सिर

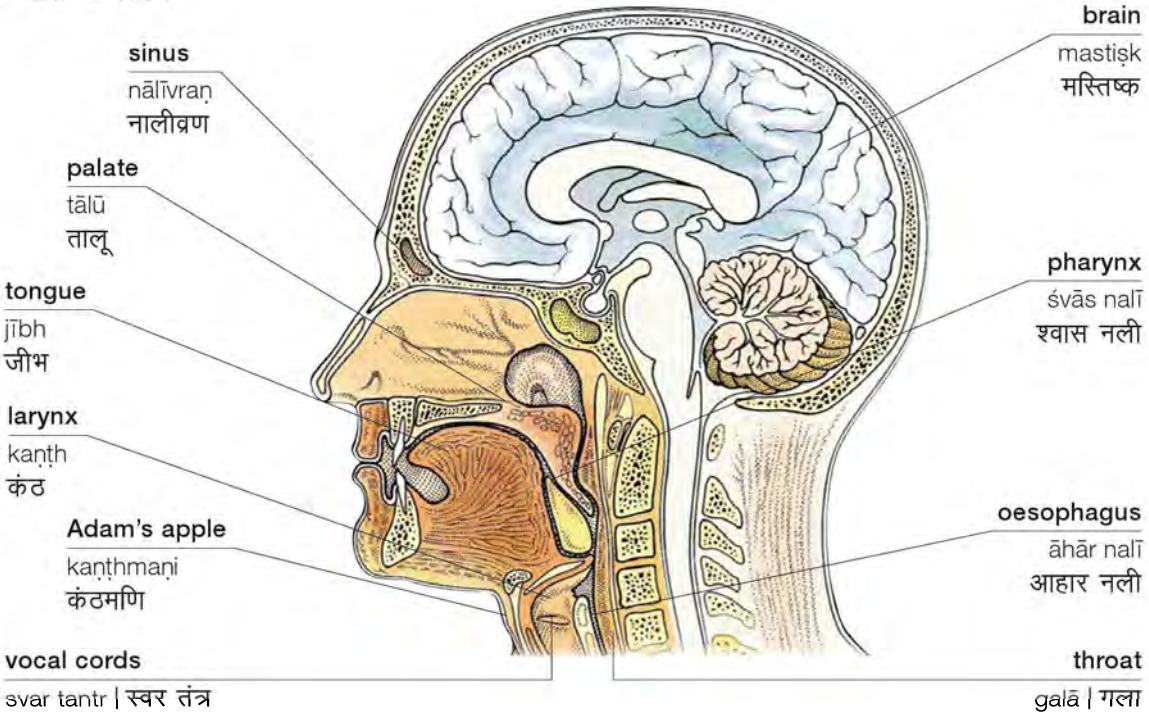

body systems • śarīr tantr • शरीर तंत्र

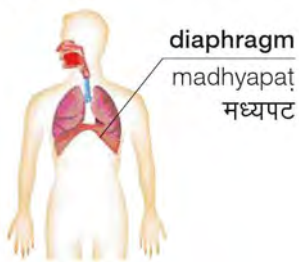

respiratory
śvasan | श्वसन

digestive
pāchak | पाचक

cardiovascular
hṛdaya evam raktvāhinī
हृदय एवं रक्तवाहिनी

lymphatic
lasikā
लसिका

urinary
mūtr | मूत्र

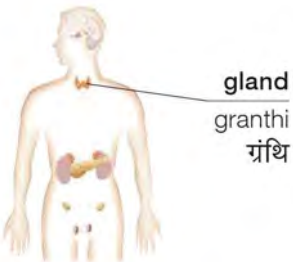

endocrine
antaḥ srāvī | अंतः स्रावी

nervous
snāyu | स्नायु

reproductive
prajnan | प्रजनन

reproductive organs • prajnanīya aṅg • प्रजननीय अंग

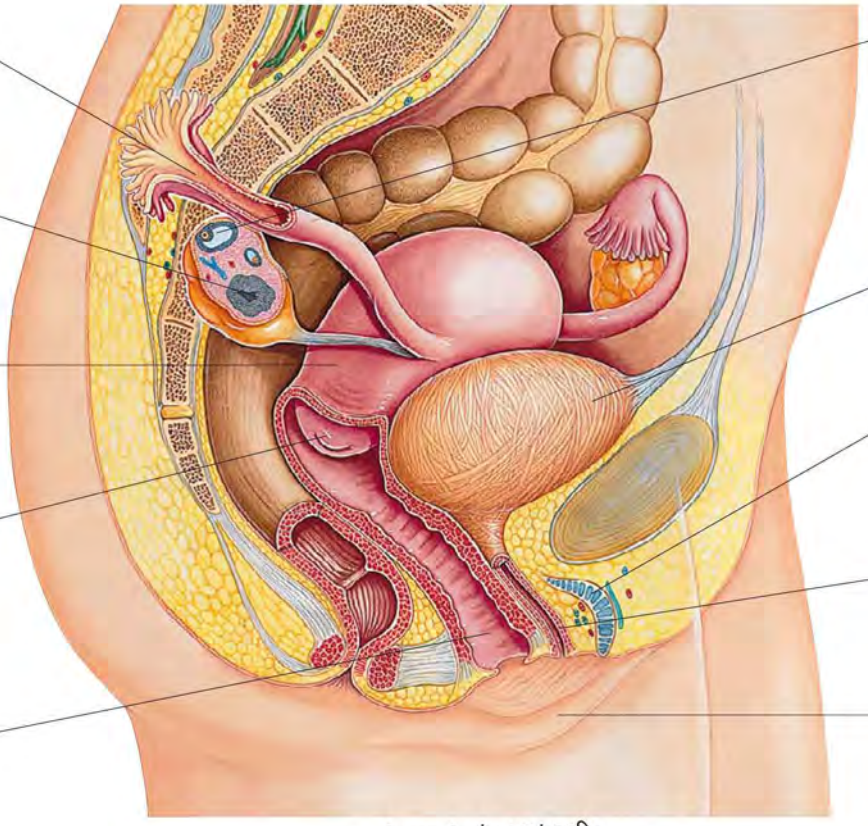

female | strī | स्त्री

reproduction • prajnan • प्रजनन

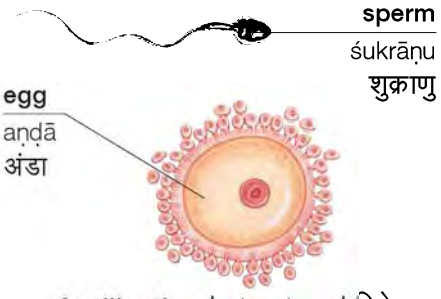

fertilization | niṣechan | निषेचन

vocabulary • śabdāvalī • शब्दावली

hormone
hārmon
हारमोन

ovulation
bīj janan
बीज जनन

conceive
garbhdhāraṇ karnā
गर्भधारण करना

impotent
napunsak
नपुंसक

menstruation
māhvārī
माहवारी

fertile
urvar
उर्वर

intercourse
sambhog
संभोग

sexually transmitted disease
yaun rog
यौन रोग

ejaculatory duct
skhalnīya nalī
स्खलनीय नली

vas deferens
śukravāhinī
शुक्रवाहिनी

ureter
mūtrnalī
मूत्रनली

seminal vesicle
śukrāśaya
शुक्राशय

prostate
puraḥsth granthi
पुरःस्थ ग्रंथि

penis
śiśn
शिश्न

rectum
gudā
गुदा

foreskin
śiśncchhad
शिश्नच्छद

testicle
aṇḍgranthi
अंडग्रंथि

scrotum
aṇḍkoś
अंडकोश

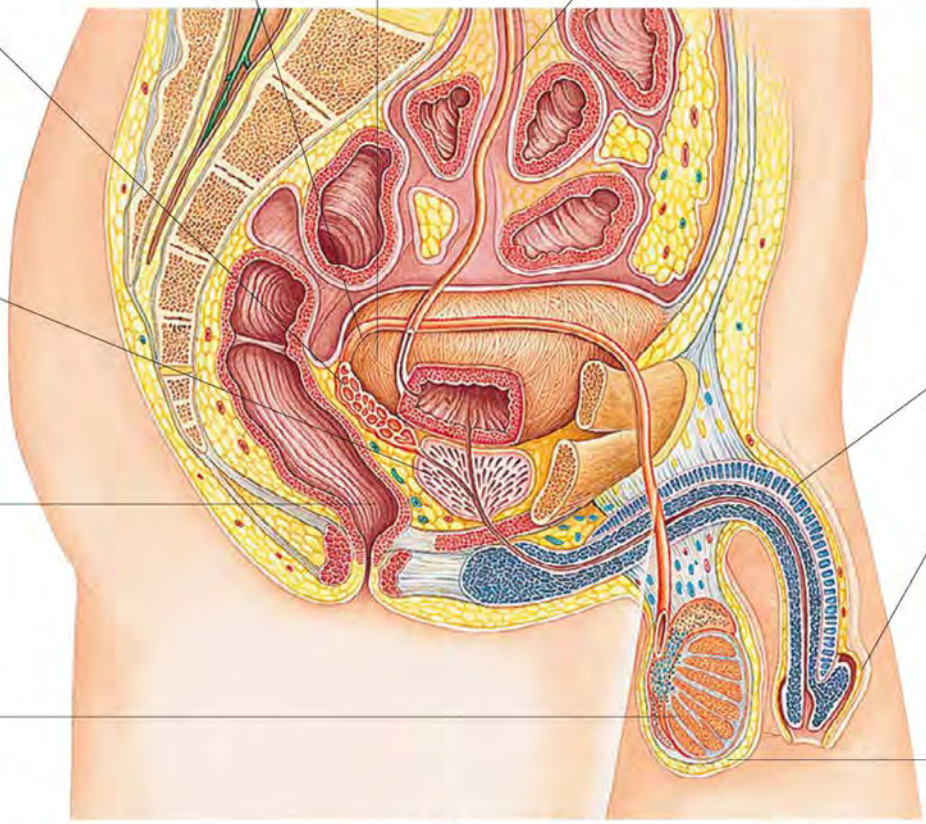

male | puruṣ | पुरुष

contraception • garbhnirodh • गर्भनिरोध

cap
kaip
कैप

diaphragm
ḍāyafrām
डायफ़्राम

condom
kanḍom
कंडोम

IUD
copper-ṭī
कॉपर–टी

pill
garbh nirodhak goliyāṃ
गर्भ निरोधक गोलियां

family • parivār • परिवार

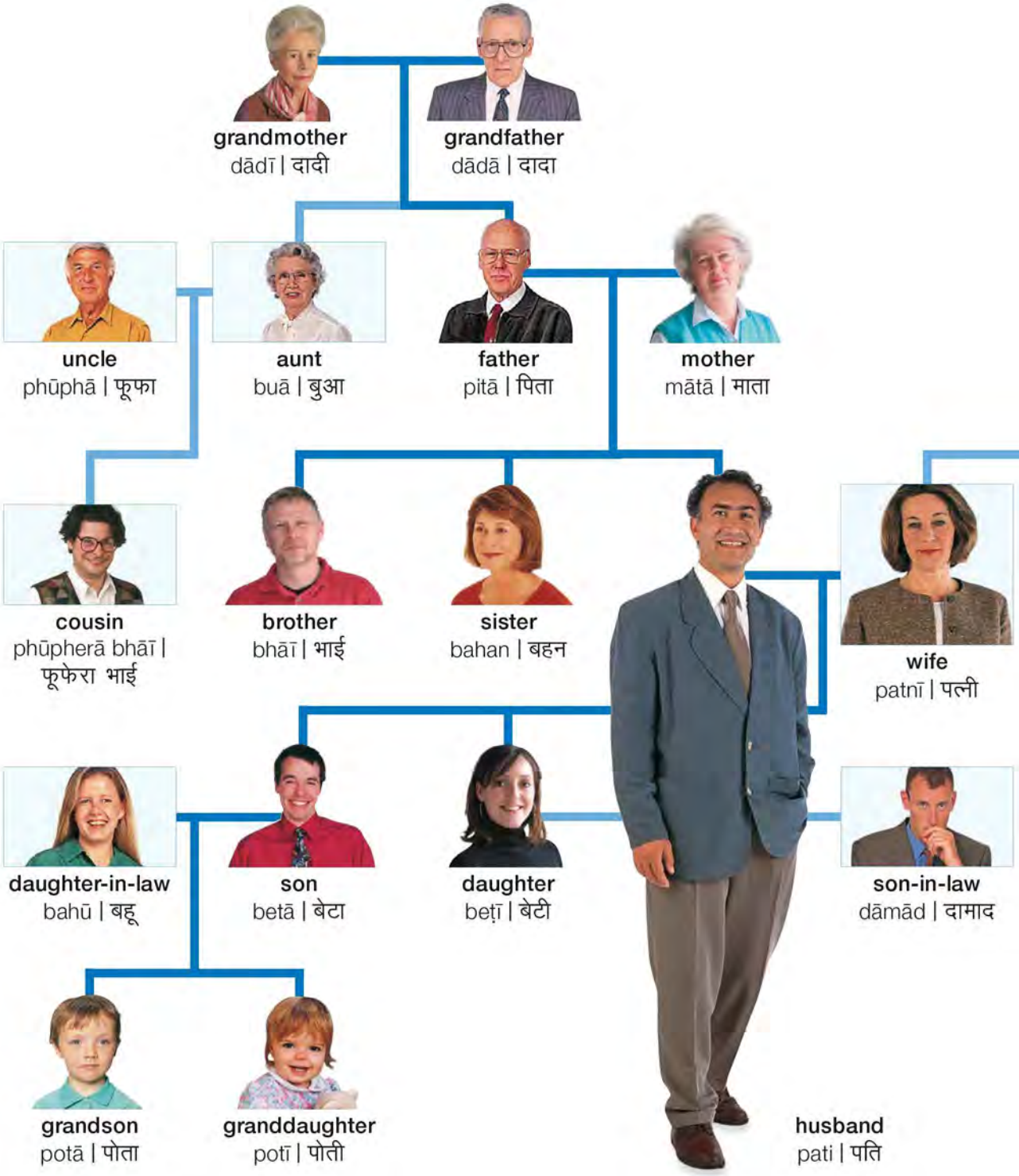

vocabulary • śabdāvalī • शब्दावली

relatives riśtedār रिश्तेदार	**parents** mātā-pitā माता–पिता	**grandparents** dādā-dādī/nānā-nānī दादा–दादी/नाना–नानी	**stepfather** sautele pitā सौतेले पिता	**stepson** sautelā beṭā सौतेला बेटा	**generation** pīṛhī पीढ़ी
partner sāthī साथी	**children** bacche बच्चे	**grandchildren** nātī-nātin/potā-potī नाती–नातिन/पोता–पोती	**stepmother** sautelī mātā सौतेली माता	**stepdaughter** sautelī beṭī सौतेली बेटी	**twins** juṛvāṃ जुड़वां

mother-in-law
sās | सास

father-in-law
sasur | ससुर

brother-in-law
sāṛhū | साढ़ू

sister-in-law
sālī | साली

niece
bhānjī | भानजी

nephew
bhānjā | भानजा

titles • sambodhan • संबोधन

Mr
śrīmān
श्रीमान

Mrs
śrīmatī
श्रीमती

Miss
kumārī
कुमारी

stages • avasthāeṃ • अवस्थाएं

baby
śiśu | शिशु

child
bacchā | बच्चा

boy
laṛkā | लड़का

girl
laṛkī | लड़की

teenager
kiśorī | किशोरी

adult
vayask | व्यस्क

man
ādmī | आदमी

woman
aurat | औरत

relationships • sambandh • संबंध

office
karyālaya | कार्यालय

neighbour
paṛosī | पड़ोसी

friend
dost | दोस्त

acquaintance
parichit | परिचित

penfriend
ḳalam mitr | क़लम मित्र

couple | yugal | युगल

engaged couple | bhāvī var-vadhū | भावी वर–वधू

emotions • bhāvnāeṃ • भावनाएं

happy
ḳhuśī | ख़ुशी

sad
dukh | दुख

excited
uttejnā | उत्तेजना

bored
ūb | ऊब

surprised
āścharya
आश्चर्य

scared
bhaya | भय

angry
ḡussā | ग़ुस्सा

confused
asmanjas | असमंजस

worried
chintā | चिंता

nervous
ghabrāhaṭ | घबराहट

proud
garv | गर्व

confident
ātmaviśvās | आत्मविश्वास

embarrassed
lajjā | लज्जा

shy
śarmīlā | शर्मीला

vocabulary • śabdāvalī • शब्दावली

sigh (v) āh bharnā आह भरना	**shout (v)** chillānā चिल्लाना	**laugh (v)** haṃsnā हंसना	**cry (v)** ronā रोना
shocked sadmā lagnā सदमा लगना	**yawn (v)** ubāsī lenā उबासी लेना	**upset** pareśān परेशान	

life events • jīvan kī ḳhās ghaṭnāeṃ • जीवन की ख़ास घटनाएं

be born (v)
paidā honā | पैदा होना

start school (v)
skūl jānā | स्कूल जाना

make friends (v) | dost
banānā | दोस्त बनाना

graduate (v) | snātak
honā | स्नातक होना

get a job (v)
naukrī pānā | नौकरी पाना

fall in love (v)
prem honā | प्रेम होना

get married (v)
śādī karnā | शादी करना

have a baby (v)
santān honā | संतान होना

wedding | vivāh | विवाह

divorce
talāḳ | तलाक़

funeral
antyeṣṭi | अंत्येष्टि

vocabulary • śabdāvalī • शब्दावली

christening
īsaī nāmkaraṇ
ईसाई नामकरण

bar mitzvah
yahūdī upnayan
यहूदी उपनयन

anniversary
sālgirah
सालगिरह

emigrate (v)
utpravās karnā
उत्प्रवास करना

retire (v)
kārya nivṛtt honā
कार्य निवृत्त होना

die (v)
marnā
मरना

make a will (v)
vasīyat banānā
वसीयत बनाना

birth certificate
janm pramāṇpatr
जन्म प्रमाणपत्र

wedding reception
vivāh bhoj
विवाह भोज

honeymoon
hanīmūn
हनीमून

celebrations • utsav • उत्सव

birthday party
janmdin kī parṭī
जन्मदिन की पार्टी

birthday
janmdin | जन्मदिन

card
kārḍ
कार्ड

present
tohfā
तोहफ़ा

Christmas
krismas | क्रिसमस

festivals • tyohār • त्योहार

Passover | yahūdī parv | यहूदी पर्व

New Year
nav varṣ | नव वर्ष

carnival
kārnivāl | कार्निवाल

procession
śobhāyātrā
शोभायात्रा

Ramadan
ramzān | रमज़ान

Thanksgiving
thaiṅks giviṅg | थैंक्स गिविंग

ribbon
riban
रिबन

Easter
īsṭar | ईस्टर

Halloween
hailovīn | हैलोवीन

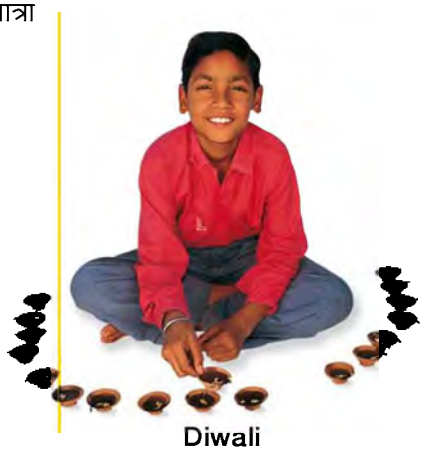

Diwali
dīvālī | दीवाली

appearance

veśbhūṣā

वेशभूषा

children's clothing • bāl paridhān • बाल परिधान

baby • śiśu • शिशु

sleepsuit | slīp sūṭ | स्लीप सूट

snowsuit
garm sūṭ | गर्म सूट

romper suit
rompar | रोम्पर

bib
bib | बिब

mittens
dastāne
दस्ताने

booties
bebī jūte
बेबी जूते

terry nappy
ṭairī naipī
टैरी नैपी

disposable nappy
dispozebal naipī
डिस्पोज़ेबल नैपी

plastic pants
plāsṭik kī laṇgoṭī
प्लास्टिक की लंगोटी

toddler • chhoṭā bacchā • छोटा बच्चा

sunhat
ṭop | टोप

apron
epren | एप्रेन

child • bacchā • बच्चा

dress
ḍres
ड्रेस

sandals
saindil
सैंडिल

summer
garmī | गर्मी

hood
ṭopī
टोपी

raincoat
barsātī | बरसाती

jeans
jīns
जीन्स

backpack
piṭṭhū baig
पिट्ठू बैग

autumn | śarad ṛtu | शरद ऋतु

toggle
lambā baṭan
लंबा बटन

duffel coat
garm koṭ
गर्म कोट

scarf
gulūband
गुलूबंद

anorak
barsātī koṭ
बरसाती कोट

wellington boots
veliṅgṭan būṭ
वेलिंगटन बूट

winter
sardī
सर्दी

dressing gown
ḍresiṅg gāun
ड्रेसिंग गाउन

nightie
nāiṭī
नाइटी

slippers
chappal
चप्पल

nightwear
rātri pośāk | रात्रि पोशाक

logo
logo
लोगो

trainers
ṭrenars
ट्रेनर्स

football strip
football strip
फुटबॉल स्ट्रिप

tracksuit
ṭraik sūṭ
ट्रैक सूट

leggings
garm pajāmī
गर्म पजामी

vocabulary • śabdāvalī • शब्दावली

natural fibre
prakṛtik reśe
प्राकृतिक रेशे

synthetic
kṛtrim
कृत्रिम

Is it machine washable?
kyā yah maśīn meṃ dhul saktā hai?
क्या यह मशीन में धुल सकता है?

Will this fit a two-year-old?
kyā yah do sāl ke bacche ko ā jāegā?
क्या यह दो साल के बच्चे को आ जाएगा?

men's clothing • puruṣ paridhān • पुरुष परिधान

coat
koṭ | कोट

vocabulary • śabdāvalī • शब्दावली

shirt ḳamīz क़मीज़	**dressing gown** ḍresiṅg gāun ड्रेसिंग गाउन	**tracksuit** ṭraik sūṭ ट्रैक सूट	**long** lambā लंबा
cardigan sveṭar स्वेटर	**underwear** antaḥ vastr अंत: वस्त्र	**raincoat** barsātī बरसाती	**short** chhoṭā छोटा

Do you have this in a larger/smaller size?
kyā iskā baṛā/chhoṭā sāiz hai?
क्या इसका बड़ा/छोटा साइज़ है?

May I try this on?
kyā maiṃ ise pahankar dekh saktā hūṃ?
क्या मैं इसे पहनकर देख सकता हूं?

blazer
blezar | ब्लेज़र

sports jacket | sporṭs jaiketṭ | स्पोर्ट्स जैकेट

waistcoat
vāskaṭ | वास्कट

anorak
ainoraik | ऐनोरैक

sweatshirt
sveṭ śarṭ | स्वेट शर्ट

windcheater
vinḍchīṭar | विंडचीटर

sweater
sveṭar | स्वेटर

pyjamas
pajāmā sūṭ | पजामा सूट

vest
baniyān | बनियान

casual wear
rozmarrā ke vastr
रोज़मर्रा के वस्त्र

shorts
nekar | नेकर

briefs
chaḍḍī | चड्डी

boxer shorts | boxer shorts | बॉक्सर शॉर्ट्स

socks
moze | मोज़े

women's clothing • mahilā paridhān • महिला परिधान

evening dress
gāun
गाउन

sleeveless
āstīn rahit
pośāk
आस्तीन रहित
पोशाक

dress
paridhān | परिधान

casual
rozmarrā ke vastr
रोज़मर्रा के वस्त्र

lingerie • adhovastr • अधोवस्त्र

negligée
gāun | गाउन

slip
slip | स्लिप

camisole
śamīz | शमीज़

basque
aṅgiyā
अंगिया

stockings
lambī jurrāb
लंबी जुर्राब

tights
pārdarśī moze
पारदर्शी मोज़े

bra
brā | ब्रा

knickers
jāṅghiyā | जांघिया

nightdress
nāiṭī | नाइटी

wedding • vivāh • विवाह

wedding dress
vivāh kī pośāk | विवाह की पोशाक

vocabulary • śabdāvalī • शब्दावली

corset
cholī
चोली

garter
geṭis
गेटिस

shoulder pad
śolḍar paiḍ
शोल्डर पैड

waistband
kamarband
कमरबंद

tailored
sile vastr
सिले वस्त्र

halter neck
ḍorī vālā galā
डोरी वाला गला

underwired
aṅḍarvāyarḍ
अंडरवायर्ड

sports bra
sporṭs brā
स्पोर्ट्स ब्रा

accessories • sahāyak vastueṃ • सहायक वस्तुएं

cap
ṭopī | टोपी

hat
ṭop | टोप

scarf
gulūband | गुलूबंद

belt
peṭī | पेटी

handkerchief
rūmāl | रूमाल

bow tie
bo-ṭāī | बो–टाई

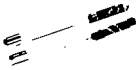

tie-pin
ṭāī pin | टाई पिन

gloves
dastāne | दस्ताने

umbrella
chhātā | छाता

jewellery • zevar • ज़ेवर

pendant
locket | लॉकेट

brooch
jaṛāū pin | जड़ाऊ पिन

cufflink
kafliṅk | कफ़लिंक

bracelet
bresleṭ | ब्रेसलेट

chain
chen | चेन

jewellery box
zevar peṭī | ज़ेवर पेटी

bags • baig • बैग

wallet
wallet | वॉलेट

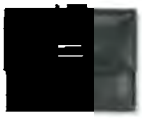

purse
baṭuā | बटुआ

shoulder bag
baig | बैग

backpack
piṭṭhū baig | पिट्ठू बैग

holdall
bistar band | बिस्तर बंद

briefcase
brīfkes | ब्रीफ़केस

handbag
hainḍ baig | हैंड बैग

shoes • jūte-chappal • जूते–चप्पल

lace-up
fīte vāle jūte | फ़ीते वाले जूते

walking boot
būṭ | बूट

trainer
ṭrenar | ट्रेनर

leather shoe
chamṛe ke jūte
चमड़े के जूते

flip-flop
chappal
चप्पल

high heel shoe
ūṃchī eṛī ke jūte
ऊंची एड़ी के जूते

platform shoe
platform chappal
प्लेटफ़ॉर्म चप्पल

sandal
saiṇḍil
सैंडिल

slip-on
jūtiyāṃ
जूतियां

brogue
brog
ब्रोग

hair • bāl • बाल

comb
kaṇghā
कंघा

comb (v)
kaṇghī karnā | कंघी करना

hairdresser
heyar ḍraisar
हेयर ड्रैसर

sink
besin
बेसिन

client
grāhak
ग्राहक

wash (v)
bāl dhonā | बाल धोना

brush
braś
ब्रश

brush (v)
braś karnā | ब्रश करना

rinse (v)
bāl dhonā | बाल धोना

robe
vastr
वस्त्र

cut (v)
bāl kāṭnā | बाल काटना

blow dry (v)
bāl sukhānā | बाल सुखाना

set (v) | bāl seṭ
karnā | बाल सेट करना

accessories • saundarya prasādhan • सौंदर्य प्रसाधन

hairdryer
heyar ḍrāyar
हेयर ड्रायर

curling tongs
karliṅg chimṭī
कर्लिंग चिमटी

shampoo
śaimpū | शैम्पू

conditioner
kanḍiśnar | कंडीशनर

gel
jail | जैल

hairspray
heyar spre | हेयर–स्प्रे

scissors
ḳaiṃchī | क़ैंची

hairband
heyar baiṇḍ | हेयर बैंड

curler
karlar | कर्लर

hairpin
bāl pin | बाल पिन

styles • keś sajjā • केश सज्जा

ponytail
ponī ṭel | पोनी टेल

plait
choṭī | चोटी

french pleat
french jūṛā | फ्रेंच जूड़ा

bun
jūṛā | जूड़ा

pigtails
do choṭī | दो चोटी

bob
bob | बॉब

crop
crop | क्रॉप

curly
ghuṅghrāle | घुंघराले

perm
parm | पर्म

straight
sidhe bāl | सीधे बाल

highlights
haīlāiṭ | हाईलाइट

bald
ganjā | गंजा

wig
vig | विग

colours • raṅg • रंग

blonde
sunahrā
सुनहरा

brunette
kālā-bhūrā
काला–भूरा

auburn
bhūrā | भूरा

ginger
lālī lie pīlā raṅg
लाली लिए पीला रंग

black
kālā | काला

grey
sleṭī | स्लेटी

white
safed | सफ़ेद

dyed | raṅge
hue | रंगे हुए

vocabulary • śabdāvalī • शब्दावली

trim (v)
chhāṃṭnā
छांटना

straighten (v)
sīdhā karnā
सीधा करना

barber
nāī
नाई

dandruff
rūsī
रूसी

split ends
domuṃhe bāl
दोमुंहे बाल

greasy
tailīya
तैलीय

dry
rūkhe
रूखे

normal
sāmānya
सामान्य

scalp
śirovalk
शिरोवल्क

hairtie
bāloṃ kā fītā
बालों का फ़ीता

beauty • saundarya • सौंदर्य

make-up • sāj-śṛṅgār • साज–शृंगार

eyebrow pencil
āī bro pensil | आई ब्रो पेंसिल

eyebrow brush
āī bro braś | आई ब्रो ब्रश

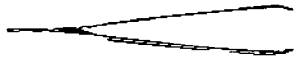

tweezers
chimṭī | चिमटी

lip gloss
lip gloss
लिप ग्लॉस

lip brush
lip braś
लिप ब्रश

lip liner
lip lāinar | लिप लाइनर

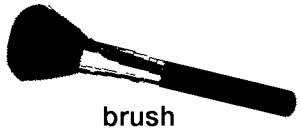

brush
braś | ब्रश

concealer
kansīlar | कंसीलर

compact | pāuḍar | पाउडर

beauty treatments • sundarya upchār • सौंदर्य उपचार

face pack
fes paik
फ़ेस पैक

sunbed
san baiḍ | सन बैड

facial
feśiyal | फ़ेशियल

exfoliate (v)
mṛt tvachā utārnā
मृत त्वचा उतारना

wax
vaiks | वैक्स

pedicure
pairoṃ kī safāī
पैरों की सफ़ाई

manicure • hāthoṃ kī safāī • हाथों की सफ़ाई

nail file
nel fāilar
नेल फ़ाइलर

nail varnish remover
nel polish rimūvar
नेल पॉलिश रिमूवर

nail varnish
nel polish
नेल पॉलिश

nail scissors
nakh ḳaiṃchī
नख क़ैंची

nail clippers
nel kaṭar
नेल कटर

toiletries • saundarya prasādhan • सौंदर्य प्रसाधन

cleanser
klīnzar
क्लींज़र

toner
ṭonar
टोनर

moisturizer
moisturizer
मॉइश्चराइज़र

self-tanning cream
ṭain karne kī krīm
टैन करने की क्रीम

perfume
itr
इत्र

eau de toilette
parfyūm spre
परफ़्यूम स्प्रे

vocabulary • śabdāvalī • शब्दावली

complexion raṅg rūp रंग–रूप	**oily** tailīya तैलीय	**dark** kālī काली
fair gorī गोरी	**sensitive** saṃvedanśīl संवेदनशील	**tattoo** gudnā गुदना
dry rūkhī रूखी	**shade** raṅg रंग	**cotton balls** rūī ke phāhe रूई के फाहे
anti-wrinkle jhurrī-nivārak झुर्री–निवारक	**hypoallergenic** elarjī rodhak एलर्जी रोधक	**tan** bhūre raṅg kā honā भूरे रंग का होना

health
svāsthya
स्वास्थ्य

illness • bīmārī • बीमारी

fever
buḳhār | बुख़ार

headache
sirdard
सिरदर्द

nosebleed
naksīr
नकसीर

cough
khāṃsī
खांसी

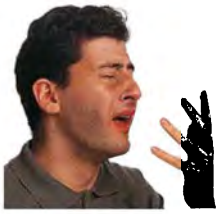

sneeze
chhīṃk | छींक

cold
zukām | जुकाम

flu
nazlā | नज़ला

inhaler
inhelar
इनहेलर

asthma
damā | दमा

cramps
maroṛ | मरोड़

nausea
mitlī | मितली

chickenpox
chhoṭī chechak | छोटी चेचक

rash
funsī | फुंसी

vocabulary • śabdāvalī • शब्दावली

heart attack dil kā daurā दिल का दौरा	**diabetes** madhumeh मधुमेह	**eczema** khāj खाज	**chill** sardī सर्दी	**vomit (v)** ulṭī karnā उल्टी करना	**diarrhoea** dast दस्त
stroke pakṣāghāt पक्षाघात	**allergy** elarjī एलर्जी	**infection** saṅkramaṇ संक्रमण	**stomach ache** peṭ kā dard पेट का दर्द	**epilepsy** mirgī मिरगी	**measles** khasrā खसरा
blood pressure raktchāp रक्तचाप	**hayfever** parāg jvar पराग ज्वर	**virus** viṣāṇu विषाणु	**faint (v)** behoś honā बेहोश होना	**migraine** ādhāsīsī आधासीसी	**mumps** kanpheṛe कनफेड़े

doctor • chikitsak • चिकित्सक

consultation • parāmarś • परामर्श

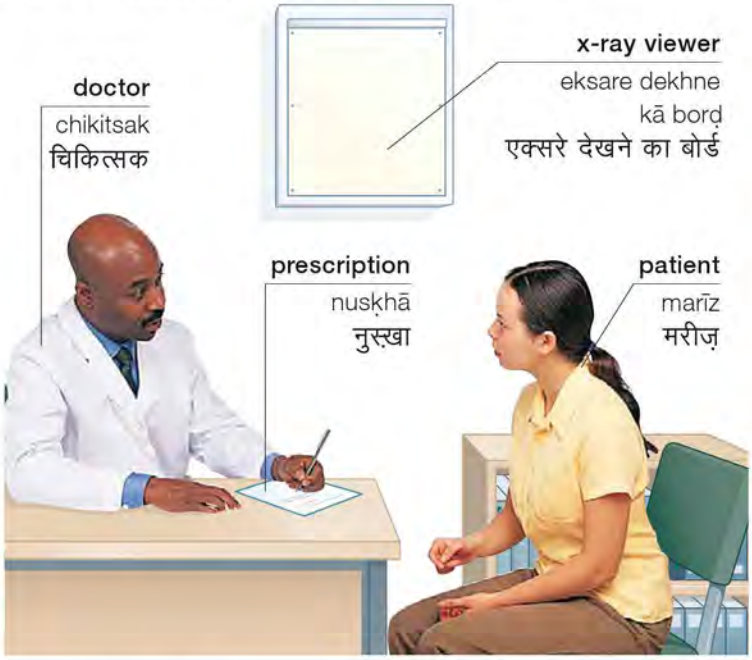

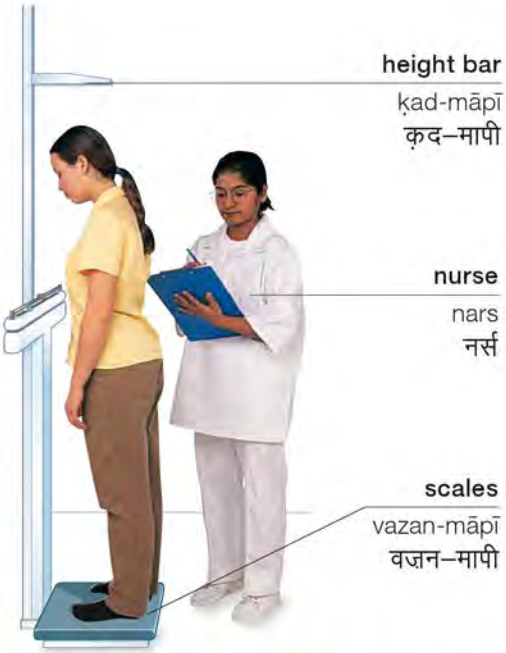

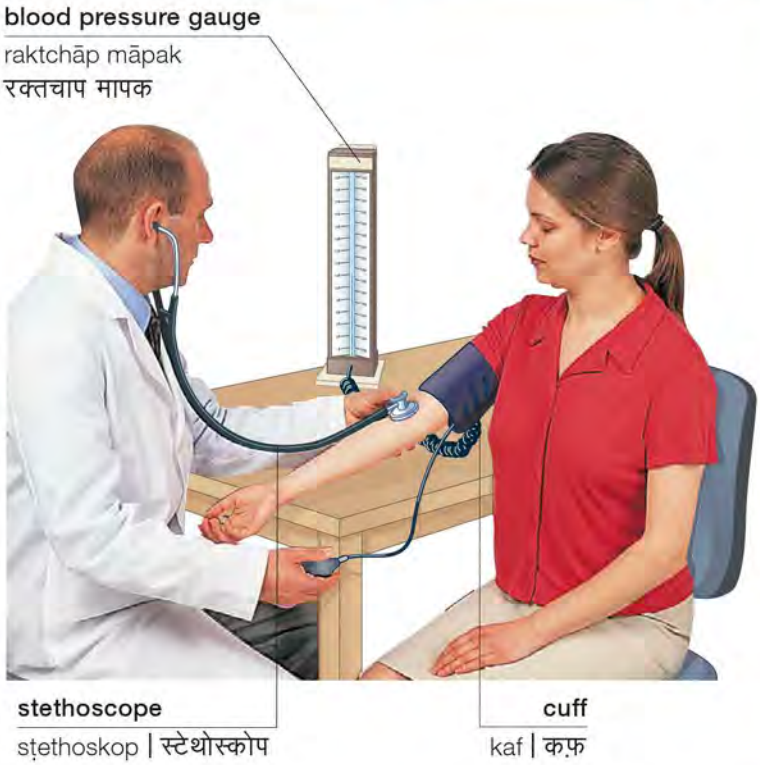

vocabulary • śabdāvalī • शब्दावली

appointment
milne kā samaya
मिलने का समय

inoculation
ṭīkā
टीका

surgery
śalya chikitsā
शल्य चिकित्सा

thermometer
tharmāmīṭar
थर्मामीटर

waiting room
pratīkṣā kakṣ
प्रतीक्षा कक्ष

medical examination
śārīrik jāṃch
शारीरिक जांच

I need to see a doctor.
mujhe doctor ko dikhānā hai
मुझे डॉक्टर को दिखाना है।

It hurts here.
yahāṃ dard ho rahā hai
यहां दर्द हो रहा है।

injury • choṭ • चोट

sprain | moch | मोच

fracture | haḍḍī ṭūṭnā
हड्डी टूटना

whiplash | gale kī moch
गले की मोच

cut
kaṭnā | कटना

graze
ghisaṭ | घिसट

bruise
kharoṃch | खरोंच

splinter
khapchī | खपची

sunburn
dhūp se jalnā
धूप से जलना

burn
jalnā
जलना

bite
kāṭā huā
काटा हुआ

sting
ḍaṅk
डंक

vocabulary • śabdāvalī • शब्दावली

accident
durghaṭnā
दुर्घटना

emergency
āpātkāl
आपातकाल

wound
ghāv
घाव

haemorrhage
raktsrāv
रक्तस्राव

blister
chhālā
छाला

concussion
manoghāt
मनोघात

poisoning
viṣpān
विषपान

electric shock
bijlī ke jhaṭke
बिजली के झटके

head injury
sir kī choṭ
सिर की चोट

Will he be all right?
kyā vah ṭhīk ho jāegā?
क्या वह ठीक हो जाएगा?

Where does it hurt?
kahāṃ dard ho rahā hai?
कहां दर्द हो रहा है?

Please call an ambulance!
kṛpyā embulens bulāie!
कृपया एंबुलेंस बुलाइए!

first aid • prāthmik chikitsā • प्राथमिक चिकित्सा

first aid box | prāthmik chikitsā peṭī | प्राथमिक चिकित्सा पेटी

dressing
marham paṭṭī | मरहम पट्टी

splint | khapacchī | खपच्ची

adhesive tape
chipakne vālā ṭep
चिपकने वाला टेप

resuscitation
śvasan kriyā | श्वसन क्रिया

vocabulary • śabdāvalī • शब्दावली

shock sadmā सदमा	**pulse** nāṛī नाड़ी	**choke (v)** dam ghuṭnā दम घुटना	**Can you help?** kyā āp madad kar sakte haiṃ? क्या आप मदद कर सकते हैं?
unconscious behoś बेहोश	**breathing** sāṃs सांस	**sterile** saṅkramaṇ rahit संक्रमण रहित	

hospital • aspatāl • अस्पताल

operating theatre
śalya kakṣ | शल्य कक्ष

blood test
ḳhūn kī jāṃch
ख़ून की जांच

injection
ṭīkākaraṇ | टीकाकरण

x-ray
eks-re | एक्स–रे

emergency room
āpātkālīn kakṣ
आपातकालीन कक्ष

ward
kakṣ | कक्ष

wheelchair
vhīlcheyar | व्हीलचेयर

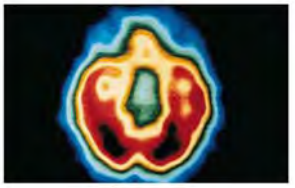

scan
skain | स्कैन

vocabulary • śabdāvalī • शब्दावली

operation śalya chikitsā शल्य चिकित्सा	**discharged** chhuṭṭī denā छुट्टी देना	**visiting hours** milne kā samaya मिलने का समय	**children's ward** bacchoṃ kā ward बच्चों का वॉर्ड	**intensive care unit** saghan chikitsā kakṣ सघन चिकित्सा कक्ष
admitted bhartī भर्ती	**clinic** chikitsālaya चिकित्सालय	**maternity ward** prasūti kakṣ प्रसूति कक्ष	**private room** nijī kamrā निजी कमरा	**outpatient** anivāsī rogī अनिवासी रोगी

departments • vibhāg • विभाग

ENT | kān, nāk,
evam galā chikitsā
कान, नाक एवं गला चिकित्सा

cardiology
hṛdaya chikitsā
हृदय चिकित्सा

orthopaedy
asthi chikitsā
अस्थि चिकित्सा

gynaecology
strī rog chikitsā
स्त्री–रोग चिकित्सा

physiotherapy
vyāyām chikitsā
व्यायाम चिकित्सा

dermatology
tvachā chikitsā
त्वचा चिकित्सा

paediatrics
bāl chikitsā
बाल चिकित्सा

radiology
vikiraṇ chikitsā
विकिरण चिकित्सा

surgery
śalya chikitsā
शल्य चिकित्सा

maternity
prasūti
प्रसूति

psychiatry
manochikitsā
मनोचिकित्सा

ophthalmology
netr chikitsā
नेत्र चिकित्सा

vocabulary • śabdāvalī • शब्दावली

neurology snāyu vijñān स्नायु विज्ञान	**urology** mūtr vijñān मूत्र विज्ञान	**endocrinology** antrāsargikī अंतरासर्गिकी	**pathology** rog nidān रोग निदान	**result** pariṇām परिणाम
oncology kainsar vijñān कैंसर विज्ञान	**plastic surgery** plāsṭik sarjarī प्लास्टिक सर्जरी	**referral** sifāriś सिफ़ारिश	**test** jāṃch जांच	**consultant** parāmarśdātā परामर्शदाता

dentist • dant chikitsak • दंत चिकित्सक

tooth • dāṃt • दांत

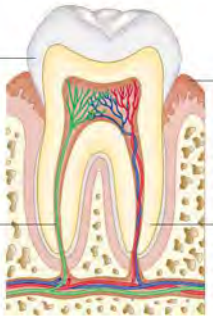

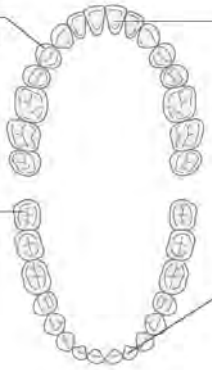

vocabulary • śabdāvalī • शब्दावली

toothache
dāṃt kā dard
दांत का दर्द

plaque
plāk
प्लाक

decay
saṛan
सड़न

filling
bharāvan
भरावन

drill
chhed karnā
छेद करना

extraction
dāṃt ukhāṛnā
दांत उखाड़ना

crown
upri dant
उपरि दंत

check-up • jāṃch • जांच

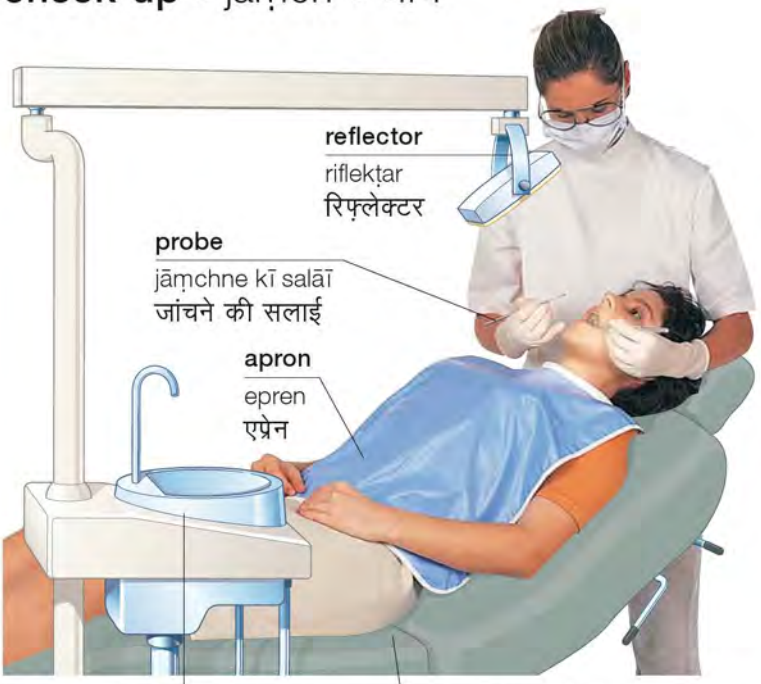

floss (v)
dhāge se safāī karnā
धागे से सफ़ाई करना

brush
braś karnā
ब्रश करना

brace
tār kasnā
तार कसना

dental x-ray
dāṃtoṃ kā eksare
दांतों का एक्सरे

x-ray film
eksare film
एक्सरे फ़िल्म

dentures
naḳlī battīsī
नक़ली बत्तीसी

optician • dṛṣṭi parīkṣak • दृष्टि परीक्षक

eye test | āṃkhoṃ kī jāṃch | आंखों की जांच

case
kavar
कवर

lens
lains
लैंस

glasses
chaśmā | चश्मा

frame
frem
फ़्रेम

sunglasses
dhūp kā chaśmā | धूप का चश्मा

cleaning fluid
lains sāf karne
kā dṛavya
लैंस साफ़ करने का द्रव्य

lens case
lains kavar
लैंस कवर

contact lenses | contact lains | कॉन्टेक्ट लैंस

eye • āṃkh • आंख

eyebrow
bhauṃh
भौंह

eyelid
palak
पलक

pupil
putlī
पुतली

eyelash
baraunī
बरौनी

iris
uptārā
उपतारा

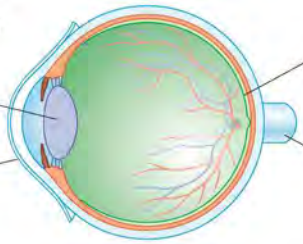

retina
dṛṣṭi paṭal
दृष्टि पटल

lens
lains
लैंस

cornea
korniyā
कोर्निया

optic nerve
dṛṣṭi tantrikā
दृष्टि तंत्रिका

vocabulary • śabdāvalī • शब्दावली

vision
dṛṣṭi
दृष्टि

long sight
dīrgh dṛṣṭi
दीर्घ दृष्टि

cataract
motiyābind
मोतियाबिंद

diopter
śīśā parakhne kī ikāī
शीशा परखने की इकाई

astigmatism
dṛṣṭi vaiṣamya
दृष्टि वैषम्य

tear
āṃsū
आंसू

short sight
alp dṛṣṭi
अल्प दृष्टि

bifocal
bāyafokal
बायफ़ोकल

pregnancy • garbhāvasthā • गर्भावस्था

ultrasound
alṭrāsāuṇḍ | अल्ट्रासाउंड

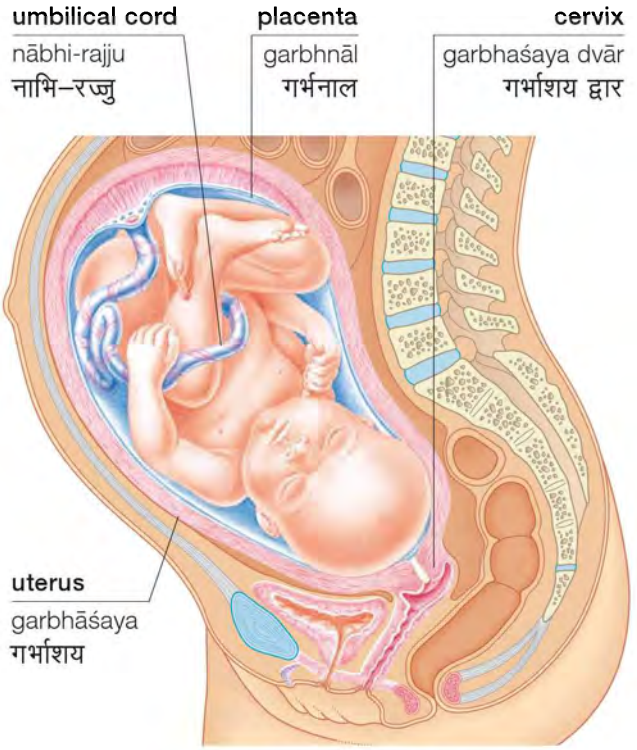

foetus
bhrūṇ | भ्रूण

vocabulary • śabdāvalī • शब्दावली

ovulation bījjanan बीजजनन	**antenatal** janm pūrv जन्म पूर्व	**contraction** saṇkuchan संकुचन	**dilation** phailāv फैलाव	**delivery** prasav प्रसव	**breech** ulṭā bhrūṇ उल्टा भ्रूण
conception garbhādhān गर्भाधान	**womb** bacchedānī बच्चेदानी	**break waters (v)** pānī jānā पानी जाना	**epidural** epiḍyūral एपिड्यूरल	**birth** janm जन्म	**premature** samaya pūrv समय पूर्व
pregnant garbhvatī गर्भवती	**trimester** trimās त्रिमास	**amniotic fluid** ulv drav उल्व द्रव	**episiotomy** bhagacchhedan भगच्छेदन	**miscarriage** garbhpāt गर्भपात	**gynaecologist** strī rog viśeṣajñ स्त्री–रोग विशेषज्ञ
expectant garbhvatī गर्भवती	**embryo** aviksit bhrūṇ अविकसित भ्रूण	**amniocentesis** sīrinj se ulv drav nikālnā सीरिंज से उल्व–द्रव निकालना	**caesarean section** operation prasav ऑपरेशन प्रसव	**stitches** ṭāṃke टांके	**obstetrician** prasav viśeṣajñ प्रसव विशेषज्ञ

childbirth • śiśu janm • शिशु जन्म

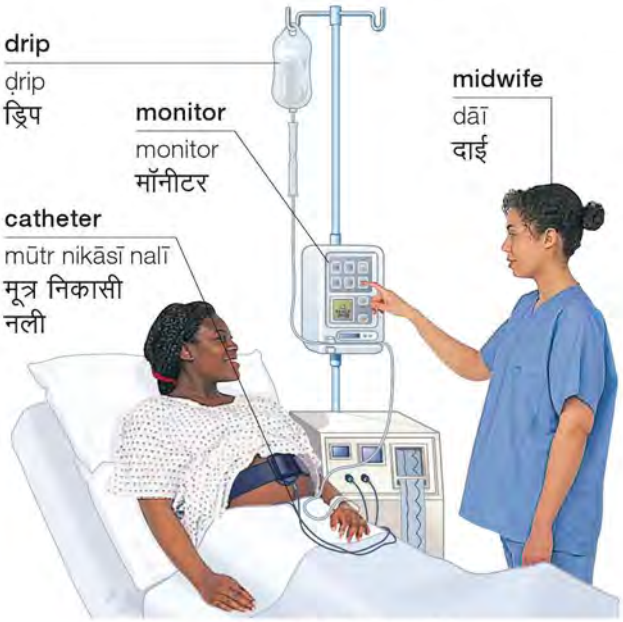

induce labour (v)
kṛtrim prasav karānā | कृत्रिम प्रसव कराना

incubator | ūṣmak | ऊष्मक

birth weight
janm bhār | जन्म भार

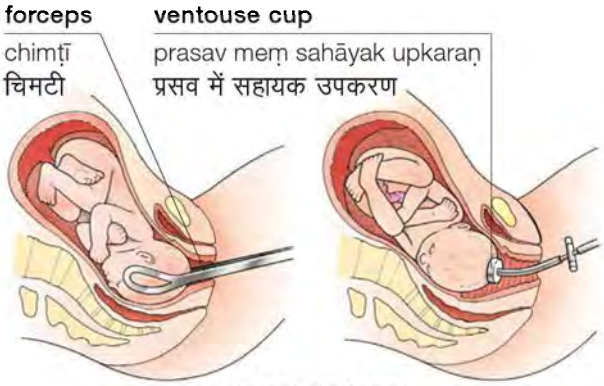

assisted delivery
upkaraṇ dvārā prasav | उपकरण द्वारा प्रसव

newborn baby
navjāt śiśu | नवजात शिशु

nursing • stanpān • स्तनपान

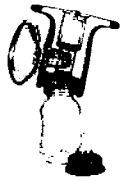

breast pump
stan pamp
स्तन पंप

nursing bra
narsiṅg brā
नर्सिंग ब्रा

breastfeed (v)
stanpān karānā
स्तनपान कराना

pads
paid
पैड

alternative therapy • vaikalpik chikitsā • वैकल्पिक चिकित्सा

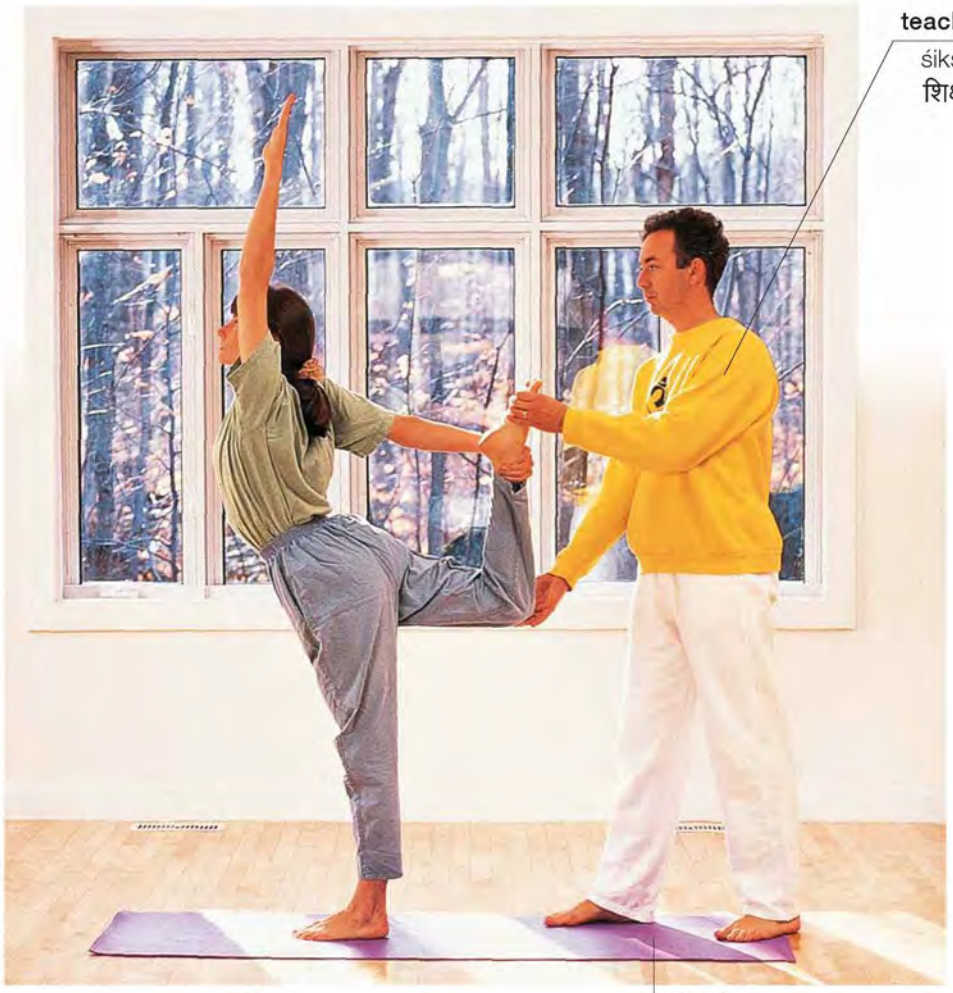

yoga
yog | योग

massage
māliś | मालिश

shiatsu
śiyātsu | शियात्सु

meditation
dhyān | ध्यान

chiropractic
merudaṇḍ upchār
मेरुदंड उपचार

osteopathy | asthi
chikitsā | अस्थि चिकित्सा

reflexology | riflaiksolojī
रिफ़्लैक्सोलोजी

group therapy
samūh chikitsā | समूह चिकित्सा

reiki
rekī | रेकी

acupuncture
ekyūpaṅkchar
एक्यूपंक्चर

ayurveda
āyurved | आयुर्वेद

hypnotherapy
sammohan chikitsā
सम्मोहन चिकित्सा

herbalism | jaṛī-būṭī
sevan | जड़ी–बूटी सेवन

aromatherapy
sugandh chikitsā
सुगंध चिकित्सा

homeopathy
homyopaithī
होम्योपैथी

acupressure
ekyūpraiśar
एक्यूप्रैशर

psychotherapy
manochikitsā | मनोचिकित्सा

vocabulary • śabdāvalī • शब्दावली

supplement pūrak पूरक	**feng shui** feṅg śuī फ़ेंग शुई	**relaxation** tanāv mukti तनाव मुक्ति	**naturopathy** prākṛtik chikitsā प्राकृतिक चिकित्सा
hydrotherapy jal chikitsā जल चिकित्सा	**herb** jaṛī-būṭī जड़ी–बूटी	**stress** tanāv तनाव	**crystal healing** kristal chikitsā क्रिस्टल चिकित्सा

home
ghar
घर

house • makān • मकान

vocabulary • śabdāvalī • शब्दावली

detached ekal ghar एकल घर	**tenant** kirāedār किराएदार	**garage** gairej गैरेज	**letterbox** laiṭar box लैटर बॉक्स	**burglar alarm** chor ghaṇṭī चोर घंटी	**rent (v)** kirāe par lenā किराए पर लेना
townhouse śahrī makān शहरी मकान	**bungalow** baṅglā बंगला	**attic** aṭārī अटारी	**landlord** makān mālik मकान मालिक	**courtyard** āṅgan आंगन	**rent** kirāyā किराया
semidetached saṭā huā ghar सटा हुआ घर	**basement** tahkhānā तहख़ाना	**room** kamrā कमरा	**porch light** dvārmaṇḍap battī द्वारमंडप बत्ती	**floor** manzil मंज़िल	**terraced** chhat vālā छत वाला

entrance • praveś dvār • प्रवेश द्वार

hallway
galiyārā | गलियारा

doorbell
darvāze kī ghaṇṭī
दरवाज़े की घंटी

doormat
pāyadān
पायदान

door knocker
kuṇḍā
कुंडा

door chain | darvāze
kī kaṛī | दरवाज़े की कड़ी

lock
tālā | ताला

bolt
chaṭkhanī | चटख़नी

flat • flaiṭ • फ़्लैट

block of flats
apārṭmenṭ | अपार्टमेंट

intercom
antaḥ sanchār | अंतः संचार

lift
lifṭ | लिफ़्ट

internal systems • gharelū upkaraṇ • घरेलू उपकरण

radiator | reḍieṭar | रेडिएटर

heater | hīṭar | हीटर

fan | paṅkhā | पंखा

convector heater
bloar | ब्लोअर

electricity • bijlī • बिजली

light bulb
balb | बल्ब

plug
plag | प्लग

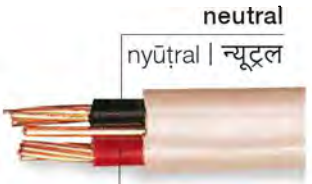

wires
tār | तार

vocabulary • śabdāvalī • शब्दावली

voltage
volṭej
वोल्टेज

amp
ampīyar
अंपीयर

power
ūrjā
ऊर्जा

fuse
fyūz
फ़्यूज़

fuse box
fyūz box
फ़्यूज़ बॉक्स

generator
jenreṭar
जेनरेटर

socket
socket
सॉकेट

switch
svich
स्विच

power cut
bijlī kaṭautī
बिजली कटौती

mains supply
men saplāī
मेन सप्लाई

transformer
transformer
ट्रांसफ़ॉर्मर

electricity meter
bijlī kā mīṭar
बिजली का मीटर

direct current
ḍāyarekṭ karanṭ
डायरेक्ट करंट

alternating current
alternating karanṭ
ऑल्टरनेटिंग करंट

plumbing • nalsāzī • नलसाज़ी

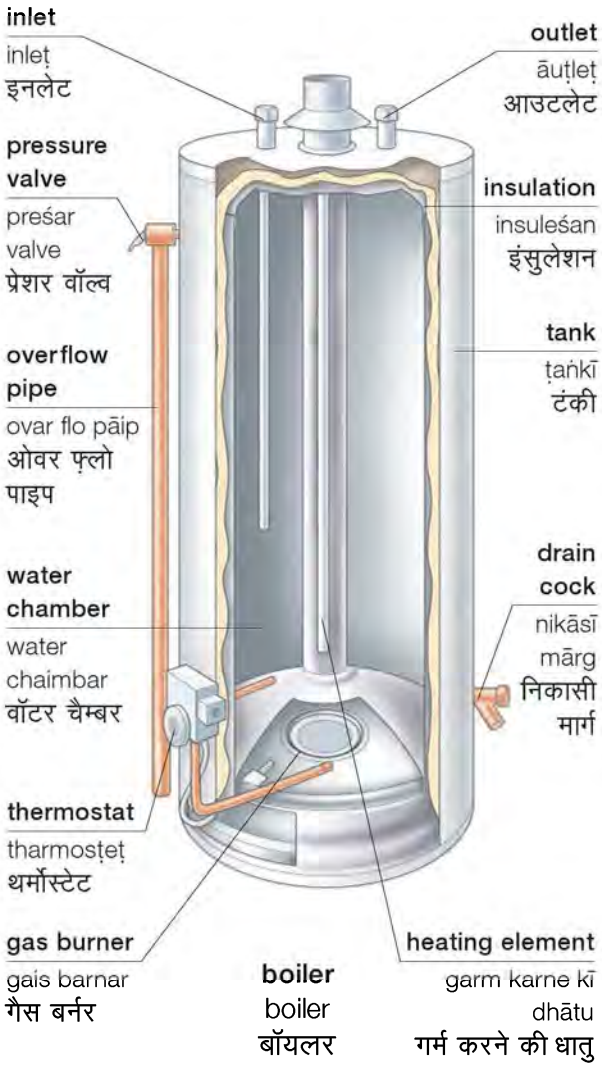

sink • siṅk • सिंक

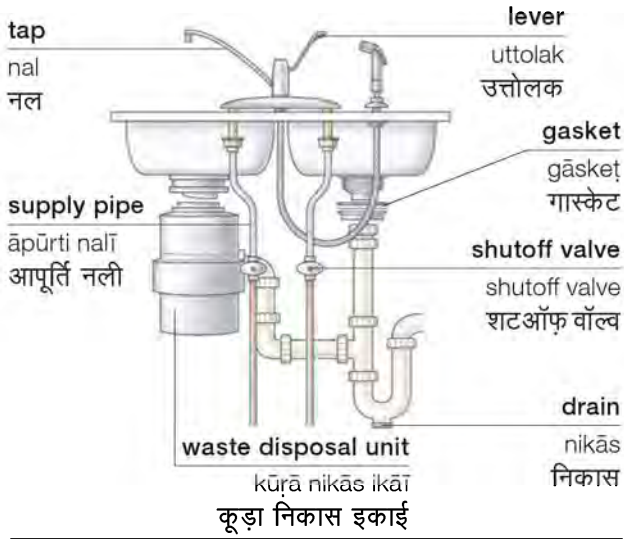

water closet • śauchālaya • शौचालय

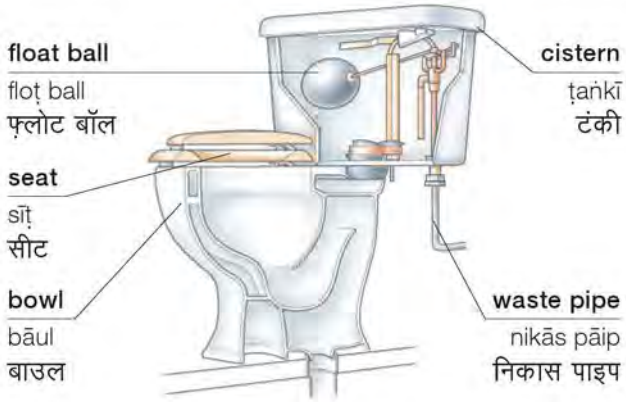

waste disposal • kūṛe kā nipṭārā • कूड़े का निपटारा

recycling bin
punarchakravat pātr
पुनर्चक्रवत पात्र

rubbish bin
kūṛedān
कूड़ेदान

sorting unit
chhaṃṭāī yūniṭ
छंटाई यूनिट

organic waste
jaivik kūṛā
जैविक कूड़ा

living room • baiṭhak • बैठक

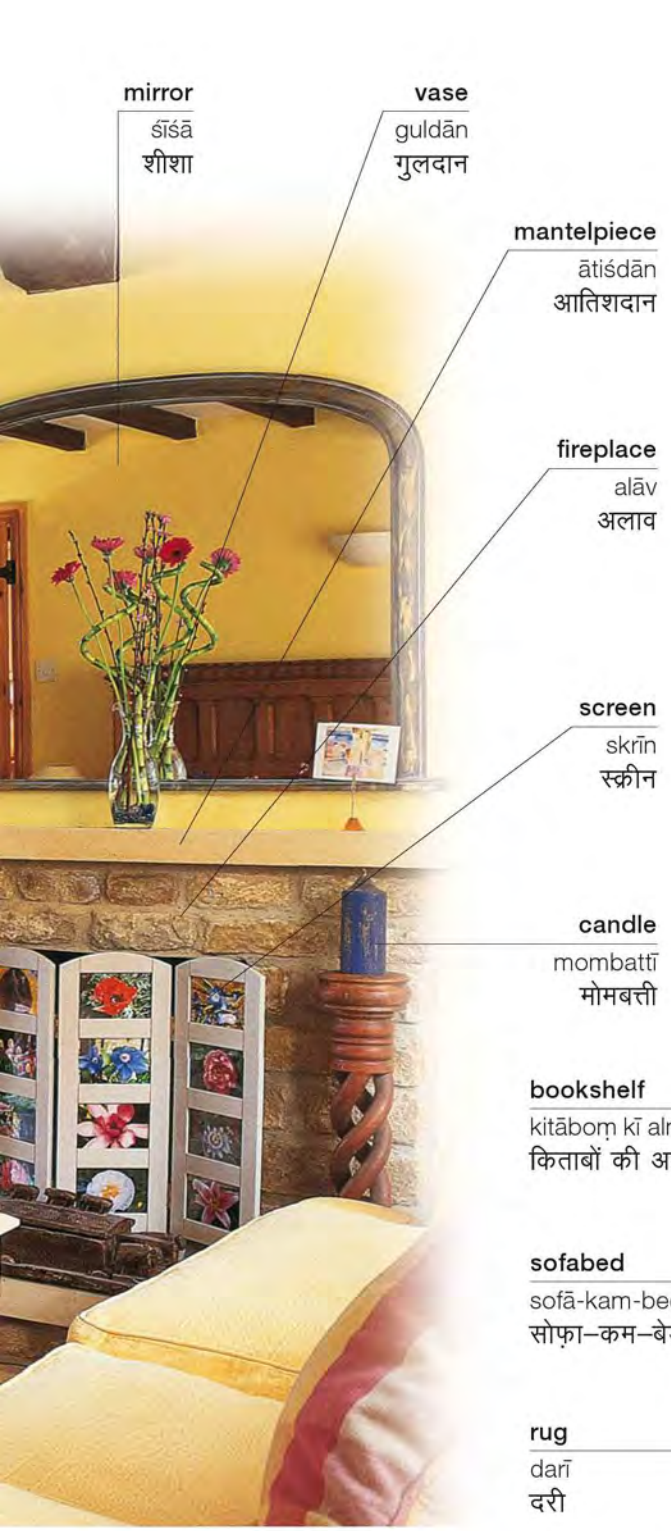

curtain
pardā | पर्दा

net curtain
jālīdār pardā
जालीदार पर्दा

venetian blind
veneśiyan blāiṇḍ
वेनेशियन ब्लाइंड

roller blind | rolar blāiṇḍ | रोलर ब्लाइंड

study | paṛhne kā kamrā | पढ़ने का कमरा

dining room • bhojan kakṣ • भोजन कक्ष

vocabulary • śabdāvalī • शब्दावली

serve (v)
parosnā
परोसना

eat (v)
khānā
खाना

lay the table (v)
mez lagānā
मेज़ लगाना

hungry
bhūkhā
भूखा

tablecloth
mezpoś
मेज़पोश

breakfast
nāśtā
नाश्ता

dinner
rāt kā bhojan
रात का भोजन

hostess
mahilā mezbān
महिला मेज़बान

lunch
dopahar kā bhojan
दोपहर का भोजन

full
bharā huā
भरा हुआ

portion
hissā
हिस्सा

meal
bhojan
भोजन

host
mezbān
मेज़बान

guest
mehmān
मेहमान

place mat
ṭebal maiṭ
टेबल मैट

Can I have some more, please?
kyā maiṃ aur le saktā hūṃ?
क्या मैं और ले सकता हूं?

I've had enough, thank you.
aur nahīṃ chāhie, dhanyavād.
और नहीं चाहिए धन्यवाद।

That was delicious.
khānā svādiṣṭ thā.
खाना स्वादिष्ट था।

crockery and cutlery • bartan aur chhurī-kāṃṭe • बर्तन और छुरी–कांटे

mug
mag
मग

coffee cup
coffee kā pyālā
कॉफ़ी का प्याला

teacup
chāya kā pyālā
चाय का प्याला

teaspoon
chhoṭā chammach
छोटा चम्मच

plate
pleṭ
प्लेट

bowl
kaṭorā
कटोरा

cafetière
coffee kī ketlī
कॉफ़ी की केतली

teapot
ketlī
केतली

jug
jag
जग

egg cup
aṇḍe kā kap
अंडे का कप

wine glass
vāin gilās
वाइन गिलास

tumbler
gilās
गिलास

glassware
kāṃch ke gilās
कांच के गिलास

napkin ring
naipkin riṅg
नैपकिन रिंग

side plate
chhoṭī pleṭ
छोटी प्लेट

dinner plate
baṛī pleṭ
बड़ी प्लेट

soup bowl
sūp kī pleṭ
सूप की प्लेट

soup spoon
sūp kā chammach
सूप का चम्मच

napkin
naipkin
नैपकिन

fork
kāṃṭā
कांटा

place setting
bartan lagāne kā tarīḳā
बर्तन लगाने का तरीक़ा

spoon
chammach
चम्मच

knife
chhurī
छुरी

kitchen • rasoī • रसोई

shelves
ḳhāne
ख़ाने

tap
nal
नल

sink
siṅk
सिंक

drawer
darāz
दराज़

extractor
chimnī
चिमनी

ceramic hob
sṭov
स्टोव

worktop
khānā banāne kī jagah
खाना बनाने की जगह

oven
ovan
ओवन

cabinet
almārī
अलमारी

appliances • upkaraṇ • उपकरण

microwave oven
māikrovev ovan | माइक्रोवेव ओवन

kettle
ketlī
केतली

toaster
ṭosṭar
टोस्टर

mixing bowl
miksiṅg bāul
मिक्सिंग बाउल

blade
bleḍ
ब्लेड

food processor
fūḍ prosesar
फ़ूड प्रोसेसर

lid
ḍhakkan
ढक्कन

blender
bleṇḍar
ब्लेंडर

dishwasher
bartan dhone kī maśīn
बर्तन धोने की मशीन

fridge-freezer
frij | फ़्रिज

vocabulary • śabdāvalī • शब्दावली

burner
barnar
बर्नर

hob
sṭov
स्टोव

rubbish bin
kūṛedān
कूड़ेदान

draining board
ḍreniṅg borḍ
ड्रेनिंग बोर्ड

freeze (v)
jamānā
जमाना

defrost (v)
pighlānā
पिघलाना

sauté (v)
halkā bhūnnā
हल्का भूनना

steam (v)
bhāp se pakānā
भाप से पकाना

cooking • khānā pakānā • खाना पकाना

peel (v)
chhīlnā | छीलना

slice (v)
kāṭnā | काटना

grate (v)
ghisnā | घिसना

pour (v)
uṛelnā | उड़ेलना

mix (v)
milānā | मिलाना

whisk (v)
pheṃṭnā | फेंटना

boil (v)
ubālnā | उबालना

fry (v)
talnā | तलना

roll (v)
belnā | बेलना

stir (v)
chalānā | चलाना

simmer (v)
khadaknā
खदकना

poach (v)
pānī meṃ pakānā
पानी में पकाना

bake (v)
bek karnā
बेक करना

roast (v)
bhūnnā
भूनना

grill (v) | tandūr meṃ bhūnnā
तंदूर में भूनना

kitchenware • rasoī upkaraṇ • रसोई उपकरण

chopping board
sabzī kāṭne kā taḳhtā | सब्ज़ी काटने का तख़्ता

bread knife
breḍ kāṭne kī chhurī
ब्रेड काटने की छुरी

kitchen knife
chāḳū
चाक़ू

cleaver
chāpaṛ
चापड़

knife sharpener
chāḳū tez karne vālā
चाक़ू तेज़ करने वाला

meat tenderizer
māṃs kūṭne kā auzār | मांस कूटने का औज़ार

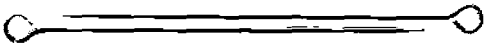

skewer
sīkh | सीख

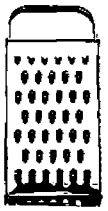

pestle
mūsal
मूसल

peeler | chhīlne vālā chāḳū
छीलने वाला चाक़ू

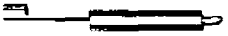

apple corer | bīj nikālne kī salāī
बीज निकालने की सलाई

grater
kaddūkas
कद्दूकस

mortar
kharal | खरल

masher
meśar | मेशर

can opener
kain opnar
कैन ओपनर

bottle opener
botal opnar
बोतल ओपनर

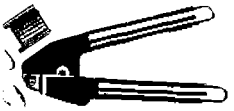

garlic press
lahsun kūṭne vālā
लहसुन कूटने वाला

serving spoon
parosne kā chammach
परोसने का चम्मच

fish slice
palṭā | पलटा

colander
chhalnā | छलना

spatula
speṭulā | स्पेटुला

wooden spoon
lakṛī kā chammach
लकड़ी का चम्मच

slotted spoon
kalchhī | कलछी

ladle
chamchā | चमचा

carving fork | ghumāvdār kāṃṭā | घुमावदार कांटा

scoop
chammach | चम्मच

whisk
pheṃṭnī | फेंटनी

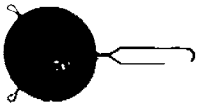

sieve
chhannī | छन्नी

frying pan
frāiṅg pain
फ़्राइंग पैन

lid
ḍhakkan | ढक्कन

saucepan
ḍegchī
डेगची

non-stick
non stick | नॉनस्टिक

grill pan
gril pain
ग्रिल पैन

wok
kaṛāhī
कड़ाही

earthenware dish
miṭṭī kā bartan
मिट्टी का बर्तन

glass
kāṃch
कांच

mixing bowl
miksiṅg bāul
मिक्सिंग बाउल

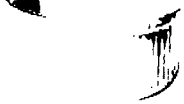

soufflé dish
sūfle bartan
सूफ़ले बर्तन

ovenproof
ovan rodhī | ओवन रोधी

gratin dish
grāṭin ḍiś
ग्राटिन डिश

ramekin
remikīn
रेमिकीन

casserole dish
kaisrol
कैसरोल

baking cakes • kek banānā • केक बनाना

scales
tarāzū
तराज़ू

measuring jug
māpak jag
मापक जग

cake tin | kek banāne kā sāṃchā | केक बनाने का सांचा

pie tin | pāī banāne kā sāṃchā | पाई बनाने का सांचा

flan tin | flain banāne kā sāṃchā | फ़्लैन बनाने का सांचा

pastry brush
pesṭrī braś | पेस्ट्री ब्रश

rolling pin
belan | बेलन

piping bag | pāipiṅg baig | पाइपिंग बैग

muffin tray
muffin ṭre
मॅफ़िन ट्रे

baking tray
bekiṅg ṭre
बेकिंग ट्रे

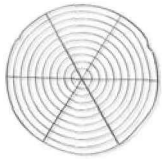

cooling rack
kūliṅg raik
कूलिंग रैक

oven glove
ovan ke dastāne
ओवन के दस्ताने

apron
epren
एप्रेन

bedroom • śayan kakṣ • शयन कक्ष

wardrobe
almārī
अलमारी

bedside lamp
sāiḍ laimp
साइड लैम्प

headboard
palaṅg kā sirhānā
पलंग का सिरहाना

bedside table
sāiḍ ṭebal
साइड टेबल

chest of drawers
darāzoṃ kī almārī
दराज़ों की अलमारी

drawer
darāz
दराज़

bed
palaṅg
पलंग

mattress
gaddā
गद्दा

bedspread
palaṅgpoś
पलंगपोश

pillow
takiyā
तकिया

hot-water bottle | garm panī kī thailī | गर्म पानी की थैली

clock radio
reḍiyo ghaṛī
रेडियो घड़ी

alarm clock
alārm ghaṛī
अलार्म घड़ी

box of tissues
ṭiśyū box
टिश्यू बॉक्स

coat hanger
koṭ kā haiṅgar
कोट का हैंगर

bed linen • chādar va takiyā gilāf ādi • चादर व तकिया गिलाफ़ आदि

vocabulary • śabdāvalī • शब्दावली

single bed siṅgal palaṅg सिंगल पलंग	**footboard** pāyadān पायदान	**insomnia** anidrā अनिद्रा	**wake up (v)** jāgnā जागना	**make the bed (v)** bistar lagānā बिस्तर लगाना
double bed ḍabal palaṅg डबल पलंग	**spring** spriṅg स्प्रिंग	**go to bed (v)** sone jānā सोने जाना	**get up (v)** uṭhnā उठना	**snore (v)** ḳharrāṭe lenā ख़र्राटे लेना
electric blanket vidyut kambal विद्युत कंबल	**carpet** ḳālīn क़ालीन	**go to sleep (v)** sonā सोना	**set the alarm (v)** alārm lagānā अलार्म लगाना	**built-in wardrobe** kapṛoṃ kī almārī कपड़ों की अलमारी

bathroom • snānghar • स्नानघर

towel rail
tauliyā haiṇgar
तौलिया हैंगर

shower door
shower darvāzā
शॉवर–दरवाज़ा

cold tap
ṭhaṇḍe pānī kā nal
ठंडे पानी का नल

hot tap
garm pānī kā nal
गर्म पानी का नल

shower head
phuhārā
फ़ुहारा

washbasin
washbasin
वॉशबेसिन

shower
shower
शॉवर

plug
ḍāṭ
डाट

drain
nālī
नाली

bathtub
bāth ṭab | बाथ टब

toilet seat
toilet sīṭ
टॉयलेट सीट

bidet
biḍeṭ | बिडेट

toilet
toilet
टॉयलेट

toilet brush
toilet braś
टॉयलेट ब्रश

vocabulary • śabdāvalī • शब्दावली

medicine cabinet
davāī kī almārī
दवाई की अलमारी

bath mat
snānghar kī chaṭāī
स्नानघर की चटाई

toilet roll
toilet rol
टॉयलेट रोल

shower curtain
shower kā pardā
शॉवर का पर्दा

take a shower (v)
phuhāre meṃ nahānā
फ़ुहारे में नहाना

take a bath (v)
ṭab meṃ nahānā
टब में नहाना

dental hygiene • dāṃtoṃ kī safāī • दांतों की सफ़ाई

toothbrush
ṭūthbraś | टूथब्रश

toothpaste
ṭūthpesṭ | टूथपेस्ट

dental floss
deṇṭal floss
डेंटल फ़्लॉस

mouthwash
mouthwash | माउथवॉश

loofah
jhāvāṃ
झावां

sponge
spañj | स्पंज

pumice stone
jhāmak | झामक

back brush | pīṭh
ragaṛne kā braś | पीठ रगड़ने का ब्रश

deodorant
ḍiyoḍrenṭ | डियोडरेंट

soap dish
sābundānī
साबुनदानी

soap
sābun
साबुन

shower gel
shower jail
शॉवर जैल

face cream
krīm
क्रीम

bubble bath
babbal bāth
बब्बल बाथ

bathrobe | ḍresiṅg gāun | ड्रेसिंग गाउन

hand towel
chhoṭā tauliyā
छोटा तौलिया

bath towel
baṛā tauliyā
बड़ा तौलिया

towels
taulie | तौलिए

body lotion
body lośan | बॉडी लोशन

talcum powder
ṭelkam pāuḍar
टेल्कम पाउडर

shaving • hajāmat • हजामत

electric razor
ilekṭrik rezar
इलेक्ट्रिक रेज़र

shaving foam
śeviṅg fom
शेविंग फ़ोम

razor blade
rezar bleḍ
रेज़र ब्लेड

disposable razor
ḍispozebal rezar
डिस्पोज़ेबल रेज़र

aftershave
āfṭar śev
आफ़्टर शेव

nursery • śiśugṛh • शिशुगृह

baby care • śiśu dekhbhāl • शिशु देखभाल

baby bath
śiśu snān | शिशु स्नान

potty
potty | पॉटी

changing mat | *kapṛe badalne kī gaddī* | कपड़े बदलने की गद्दी

sleeping • sonā • सोना

cot | khaṭolā | खटोला

bedding
bichhaunā | बिछौना

rattle
jhunjhunā | झुनझुना

moses basket | mozes bāsket | मोज़ेस बास्केट

playing • khelnā • खेलना

soft toy
mulāyam khilaune
मुलायम खिलौने

doll's house
guṛiyā ghar
गुड़िया घर

playhouse
khel ghar | खेल घर

toy basket | khilaune kī ṭokrī | खिलौने की टोकरी

playpen
khel bāṛā | खेल बाड़ा

safety • surakṣā • सुरक्षा

baby monitor
bebī monitor
बेबी मॉनीटर

stair gate
siṛhiyoṃ kā geṭ
सीढ़ियों का गेट

eating • khānā • खाना

high chair
ūṃchī kursī | ऊंची कुर्सी

bottle
botal | बोतल

going out • bāhar jānā • बाहर जाना

pushchair | hāth gāṛī | हाथ गाड़ी

pram
bagghī | बग्घी

baby sling | śiśu paṭṭā
शिशु पट्टा

carrycot
pālnā | पालना

changing bag | bacchoṃ kā thailā | बच्चों का थैला

utility room • gharelū kārya kakṣ • घरेलू कार्य कक्ष

laundry • laundry • लॉन्ड्री

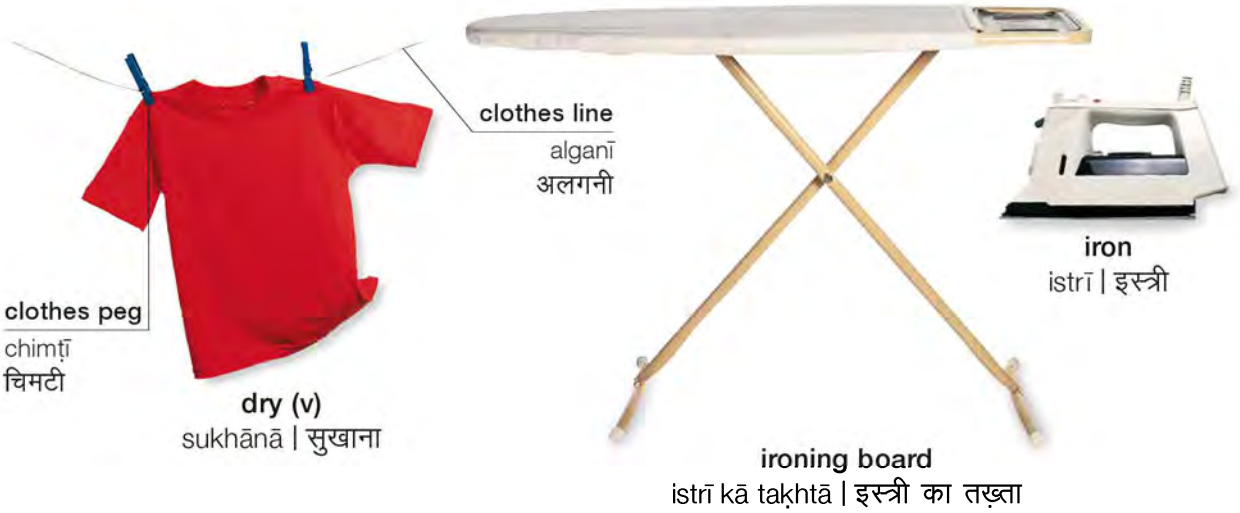

vocabulary • śabdāvalī • शब्दावली

rinse (v)
khaṅgālnā
खंगालना

load (v)
kapṛe maśīn meṃ ḍālnā
कपड़े मशीन में डालना

spin (v)
kapṛe nichoṛnā
कपड़े निचोड़ना

spin dryer
kapṛe nichoṛne vālā
कपड़े निचोड़ने वाला

iron (v)
istrī karnā
इस्त्री करना

conditioner
kanḍīśnar
कंडीशनर

How do I operate the washing machine?
washing maśīn kaise chalānī hai?
वॉशिंग मशीन कैसे चलानी है?

cleaning equipment • safāī upkaraṇ • सफ़ाई उपकरण

vacuum cleaner | vekyūm klīnar | वेक्यूम क्लीनर

mop pochhā | पोछा

detergent ḍiṭarjeṇṭ | डिटर्जेंट

polish polish | पॉलिश

activities • gatividhiyāṃ • गतिविधियां

clean (v)
safāī karnā | सफ़ाई करना

wash (v)
dhonā | धोना

wipe (v)
poṃchhnā | पोंछना

scrub (v)
ghisnā | घिसना

scrape (v)
khurachnā | खुरचना

sweep (v)
jhāṛū lagānā | झाड़ू लगाना

dust (v)
dhūl jhāṛnā | धूल झाड़ना

polish (v)
chamkānā | चमकाना

workshop • kārḳhānā • कारख़ाना

jigsaw
chhoṭā ārā
छोटा आरा

rechargeable drill
richārjebal ḍril
रिचार्जेबल ड्रिल

electric drill
vidyut ḍril/vedhnī
विद्युत ड्रिल/वेधनी

glue gun
gond gan | गोंद गन

vice
śikanjā | शिकंजा

sander
senḍar | सेंडर

circular saw
vṛttākār ārī | वृत्ताकार आरी

workbench
kām karne kī mez
काम करने की मेज़

techniques • vidhiyāṃ • विधियां

cut (v)
kāṭnā | काटना

saw (v)
chīrnā | चीरना

drill (v)
chhed karnā | छेद करना

hammer (v)
ṭhoknā | ठोकना

plane (v) | randā karnā | रंदा करना

turn (v)
kharādnā | खरादना

carve (v)
naḳḳāśī karnā | नक़्क़ाशी करना

solder (v) | ṭāṃkā lagānā | टांका लगाना

materials • sāmān • सामान

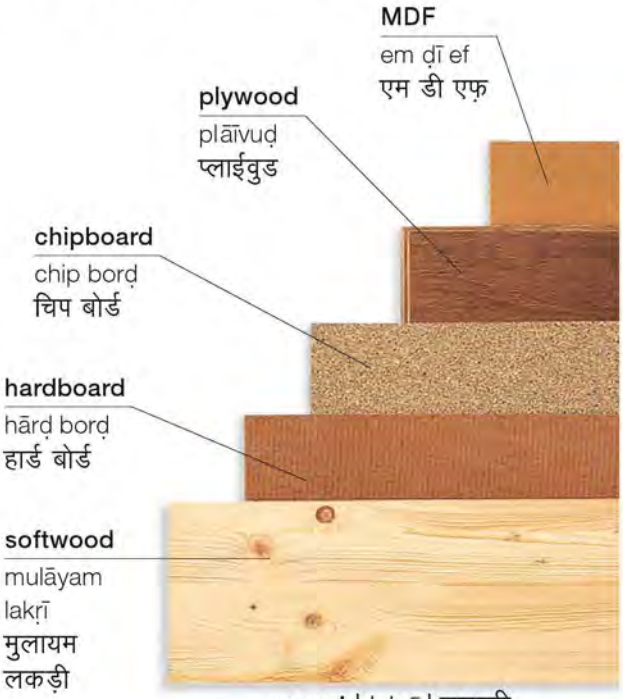

wood | lakṛī | लकड़ी

metal | dhātu | धातु

toolbox • auzār peṭī • औज़ार पेटी

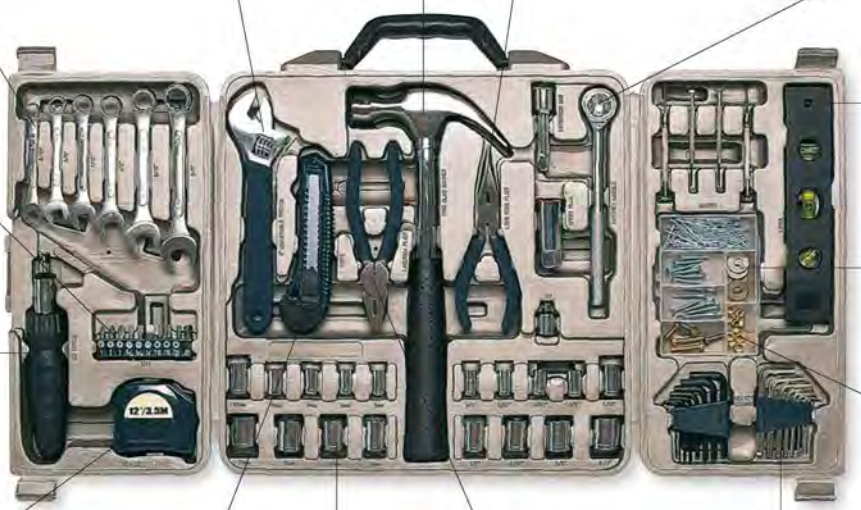

spanner
pānā
पाना

adjustable spanner
parivartnīya pānā
परिवर्तनीय पाना

hammer
hathauṛā
हथौड़ा

needle-nose pliers
bārīk plās
बारीक प्लास

socket wrench
socket rinch
सॉकेट रिंच

screwdriver bits
pechkas vajr
पेचकस वज्र

spirit level
leval
लेवल

washer
wāśar
वाशर

screwdriver
pechkas
पेचकस

nut
purzā
पुर्ज़ा

tape measure
inch ṭep
इंच टेप

knife
chāḳū
चाक़ू

socket
socket
सॉकेट

bull-nose pliers
moṭā plās
मोटा प्लास

key
chābī
चाबी

drill bits • ḍriliṅg maśīn ke vajr • ड्रिलिंग मशीन के वज्र

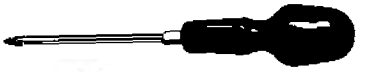

phillips screwdriver
filips pechkas
फ़िलिप्स पेचकस

flat wood bit
samtal taḳhtā vajr | समतल तख़्ता वज्र

metal bit
dhātu vajr
धातु वज्र

head
sirā
सिरा

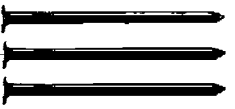

nail
kīl | कील

reamer
barmā
बरमा

security bit
surakṣā vajr
सुरक्षा वज्र

carpentry bits
baṛhaīgirī ke vajr
बढ़ईगिरी के वज्र

masonry bit
rājgirī ke vajr
राजगिरी के वज्र

screw
pech | पेच

wire strippers
tār chhīlne kā plās
तार छीलने का प्लास

wire cutters
tār kāṭne kā yantr
तार काटने का यंत्र

soldering iron
ṭāṃke kā upkaraṇ
टांके का उपकरण

solder
ṭāṃkā lagāne kā tār
टांका लगाने का तार

insulating tape
bijlī kā ṭep
बिजली का टेप

fretsaw
patlī ārī
पतली आरी

scalpel
chhurī
छुरी

tenon saw | chul ārā | चुल आरा

safety goggles
surakṣā chaśmā
सुरक्षा–चश्मा

plane
randā | रंदा

handsaw | ārī | आरी

mitre block
mīṭar block
मीटर ब्लॉक

hacksaw
dāṃtedār ārī | दांतेदार आरी

hand drill
haiṇḍ ḍril
हैंड ड्रिल

wire wool
tār
तार

sandpaper
regmāl
रेगमाल

wrench
rinch
रिंच

chisel
chhenī | छेनी

file
retī | रेती

sharpening stone
sān | सान

pipe cutter | pāip kaṭar | पाइप कटर

plunger
ḍaṭṭā
डट्टा

decorating • gṛh sajjā • गृह सज्जा

scissors
ḳaiṃchī | क़ैंची

craft knife
chhurī | छुरी

plumb line
sāhul ḍorī | साहुल डोरी

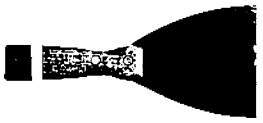

scraper
khurachnī | खुरचनी

wallpaper (v) | wallpaper lagānā | वॉलपेपर लगाना

strip (v) | khurachnā | खुरचना

fill (v) | bharnā | भरना

sand (v)
ghisāī karnā | घिसाई करना

plaster (v)
plastar karnā | प्लस्तर करना

hang (v)
laṭkānā | लटकाना

tile (v)
ṭāil lagānā | टाइल लगाना

paint (v)
raṅgnā | रंगना

vocabulary • śabdāvalī • शब्दावली

plaster plastar प्लस्तर	**gloss** lep लेप	**embossed paper** embosḍ pepar एम्बोस्ड पेपर	**undercoat** bhītrī parat भीतरी परत	**sealant** sīlanṭ सीलंट
varnish rogan रोग़न	**mat** chaṭāī चटाई	**lining paper** astar अस्तर	**top coat** ūprī parat ऊपरी परत	**preservative** parirakṣak परिरक्षक
emulsion imalśan इमल्शन	**stencil** stensil स्टेंसिल	**primer** prāimar प्राइमर	**solvent** solvent सॉलवेंट	**grout** masālā मसाला

garden • baġīchā • बग़ीचा

garden styles • baġīche kī śailiyāṃ • बग़ीचे की शैलियां

patio garden | upvan/baġīchī | उपवन/बग़ीची

formal garden | baġīchā | बग़ीचा

cottage garden
kuṭīr udyān
कुटीर उद्यान

herb garden
auṣadhi udyān
औषधि उद्यान

roof garden
chhat baġīchī
छत बग़ीची

rock garden
pathrīlā bāg | पथरीला बाग़

courtyard | āṅgan | आंगन

water garden
jal udyān
जल उद्यान

garden features • baġīche kī rūp sajjā • बग़ीचे की रूप सज्जा

hanging basket
jhūltī ṭokrī | झूलती टोकरी

trellis
bāṛā/jālī | बाड़ा/जाली

pergola
latāmaṇḍap
लतामंडप

paving
khaṛañjā
खड़ंजा

flowerbed
kyārī
क्यारी

path
rāstā
रास्ता

compost heap
khād kā ḍher
खाद का ढेर

gate
geṭ
गेट

shed
śeḍ
शेड

greenhouse
paudh ghar
पौध घर

fence
bāṛ
बाड़

herbaceous border
hare-bhare paudhoṃ se banā gherā
हरे–भरे पौधों से बना घेरा

vegetable garden
sabziyoṃ kā bagīchā
सब्ज़ियों का बग़ीचा

arch
ārch
आर्च

hedge
bāṛ/meṛ
बाड़/मेड़

pond
tālāb
तालाब

lawn
udyān
उद्यान

soil • miṭṭī • मिट्टी

topsoil
ūprī miṭṭī | ऊपरी मिट्टी

sand
ret | रेत

chalk
khaṛiyā | खड़िया

silt
gād | गाद

clay | miṭṭī | मिट्टी

decking
chabūtrā | चबूतरा

fountain | favvārā | फ़व्वारा

garden plants • baġīche ke paudhe • बग़ीचे के पौधे

types of plants • paudhoṃ ke prakār • पौधों के प्रकार

annual | vārṣikī paudh | वार्षिकी पौध

biennial | dvivārṣik paudh | द्विवार्षिक पौध

perennial
bārahmāsī | बारहमासी

bulb
balb | बल्ब

fern
parṇāṅg | पर्णाङ्ग

rush
jalbeṃt | जलबेंत

bamboo
bāṃs | बांस

weeds
ghās-pāt | घास–पात

herb
jaṛī-būṭī | जड़ी–बूटी

water plant
jalīya paudh | जलीय पौध

tree
peṛ | पेड़

deciduous
parṇpātī | पर्णपाती

palm
tāṛ | ताड़

conifer
śaṅku vṛkṣ | शंकु वृक्ष

evergreen
sadābahār | सदाबहार

topiary
kaṭāī-chhaṃṭāī
कटाई–छंटाई

alpine
parvatīya paudhe
पर्वतीय पौधे

succulent
ārdr paudh
आर्द्र पौध

cactus
kaikṭas
कैक्टस

potted plant
gamle ke paudhe
गमले के पौधे

shade plant
chhāyādār paudhe
छायादार पौधे

climber
latā
लता

flowering shrub
phūloṃ kī jhāṛī
फूलों की झाड़ी

ground cover
grāuṇḍ kavar
ग्राउंड कवर

creeper
bel
बेल

ornamental
sajāvaṭī
सजावटी

grass
ghās
घास

garden tools • baġīche ke upkaraṇ • बग़ीचे के उपकरण

spade
phāvṛā
फावड़ा

fork
kāṃṭā auzār
कांटा औज़ार

long-handled shears
lambe hatthe kī ḳaiṃchī
लंबे हत्थे की क़ैंची

lawn rake
jhāṛū
झाड़ू

rake
pāñchā
पांचा

hoe
khurpā | खुरपा

compost
khād | खाद

seeds
bīj | बीज

bone meal
asthi chūrṇ | अस्थि चूर्ण

gravel
bajrī | बजरी

trug | ṭre/ṭokrī | ट्रे/टोकरी

trimmer | katarne kā auzār
कतरने का औज़ार

shield
pleṭ
प्लेट

lawnmower | ghās kāṭne kī maśīn | घास काटने की मशीन

grass bag
ghās kā thailā
घास का थैला

motor
moṭar
मोटर

handle
hatthā
हत्था

wheelbarrow
ṭhelā gāṛī | ठेला गाड़ी

stand
staiṇḍ
स्टैंड

watering • sīṃchnā • सींचना

gardening • bāg़bānī • बाग़बानी

lawn
udyān
उद्यान

flowerbed
kyārī | क्यारी

lawnmower
ghās kāṭne kī maśīn
घास काटने की मशीन

hedge
bāṛ
बाड़

stake
khūṃṭā
खूंटा

mow (v) | ghās kāṭnā | घास काटना

turf (v)
ghās bichhānā
घास बिछाना

spike (v)
khūṃṭā ṭhoknā
खूंटा ठोकना

rake (v)
buhārnā
बुहारना

trim (v)
chhāṃṭnā | छांटना

dig (v)
khodnā | खोदना

sow (v)
bonā | बोना

top dress (v)
khād ḍālnā | खाद डालना

water (v)
sīṃchnā | सींचना

train (v) | ākār denā | आकार देना

deadhead (v) | sūkhe patte nikālnā | सूखे पत्ते निकालना

spray (v) chhiṛaknā | छिड़कना

graft (v) | ḳalam bāṃdhnā | क़लम बांधना

propagate (v) baṛhānā | बढ़ाना

prune (v) chhāṃṭnā | छांटना

stake (v) | khūṃṭī se bāṃdhnā | खूंटी से बांधना

transplant (v) pratiropit karnā प्रतिरोपित करना

weed (v) nirānā निराना

mulch (v) ghās-pāt se ḍhaknā घास–पात से ढकना

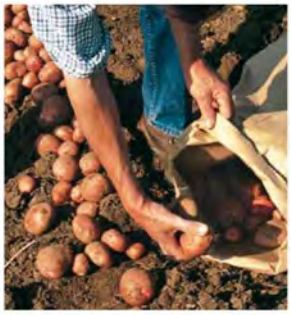

harvest (v) fasal kāṭnā फ़सल काटना

vocabulary • śabdāvalī • शब्दावली

cultivate (v) khetī karnā खेती करना	**fertilize (v)** urvar banānā उर्वर बनाना	**sieve (v)** chhānnā छानना	**organic** jaiv जैव	**seedling** paud पौद	**pot up (v)** gamle meṃ ḍālnā गमले में डालना	**subsoil** avmṛdā अवमृदा
tend (v) dekhbhāl karnā देखभाल करना	**pick (v)** chunnā/toṛnā चुनना/तोड़ना	**aerate (v)** havā lagānā हवा लगाना	**drainage** morī मोरी	**fertilizer** urvarak उर्वरक	**weedkiller** kharpatvār nāśak खरपतवार नाशक	

2
JKL
5
TUV
8
7
0

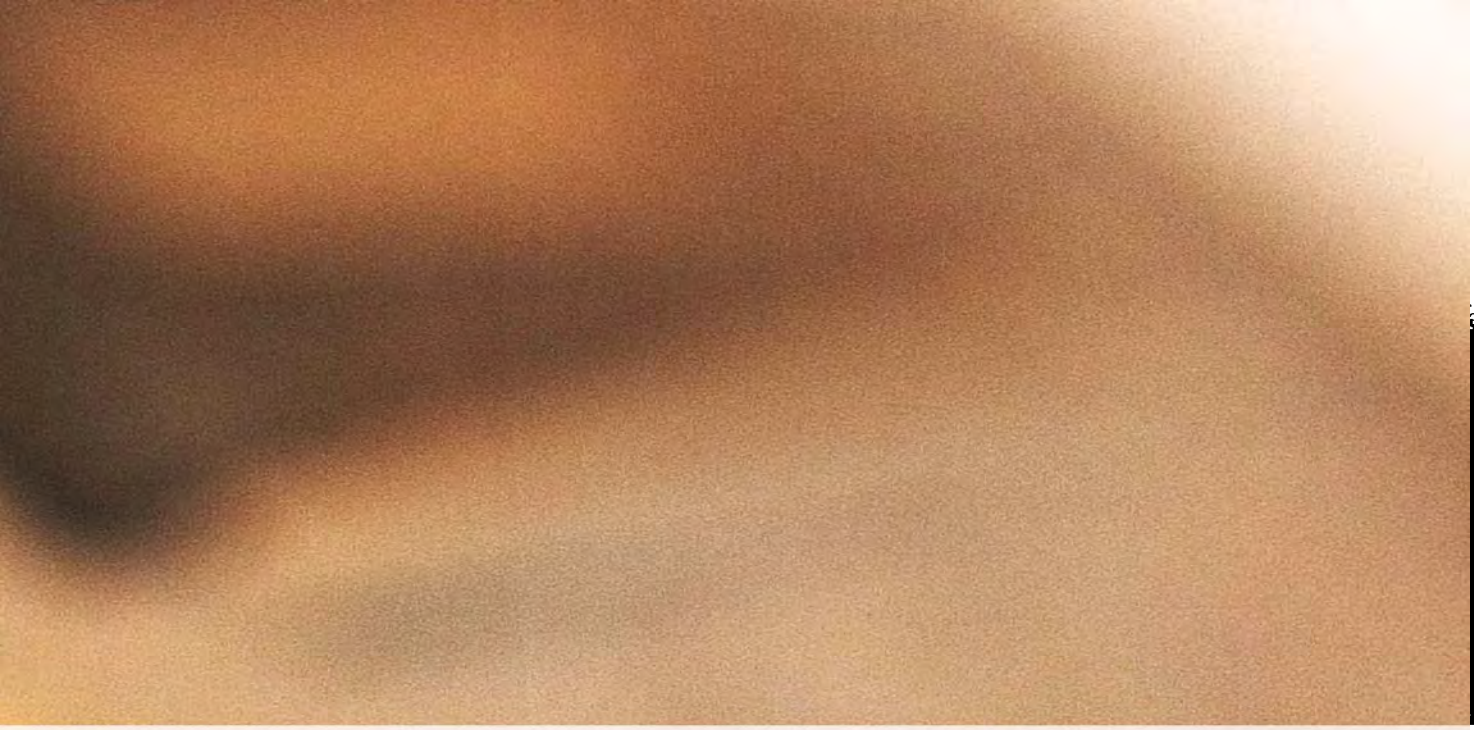

services
sevāeṃ
सेवाएं

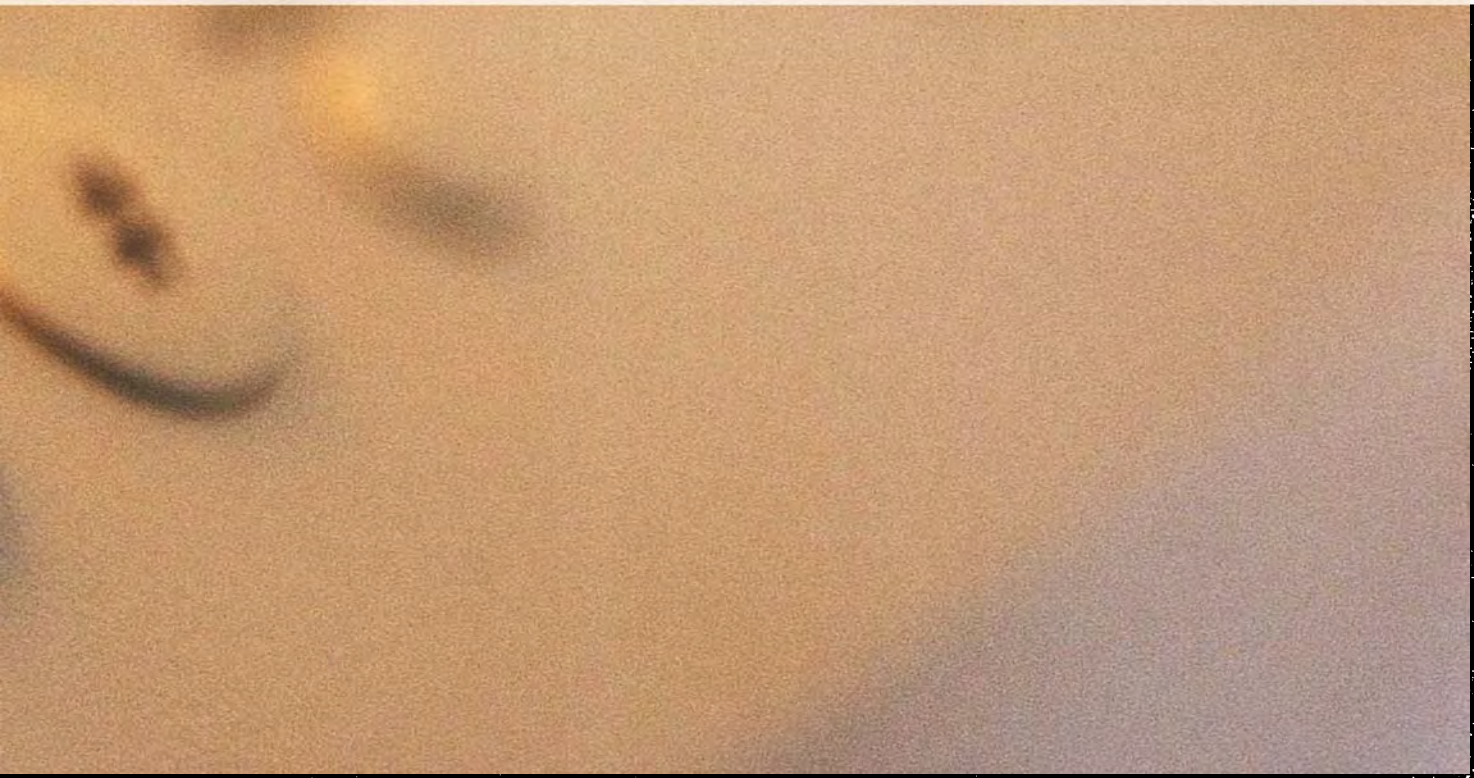

emergency services • āpātkālīn sevāeṃ • आपातकालीन सेवाएं

ambulance • embulens • एंबुलेंस

ambulance | embulens | एंबुलेंस

stretcher
strechar
स्ट्रेचर

paramedic
chikitsakīya sahāyak | चिकित्सकीय सहायक

police • pulis • पुलिस

badge
billā
बिल्ला

uniform
vardī
वर्दी

truncheon
bemt
बेंत

gun
bandūḳ
बंदूक़

handcuffs
hathkaṛī
हथकड़ी

police officer
pulis adhikārī | पुलिस अधिकारी

siren
sāyaran
सायरन

lights
battī
बत्ती

police car
pulis kār | पुलिस कार

police station
pulis chaukī
पुलिस चौकी

vocabulary • śabdāvalī • शब्दावली

inspector darogā दरोगा	**suspect** saṃdigdh संदिग्ध	**complaint** śikāyat शिकायत	**arrest** giraftār गिरफ़्तार
crime jurm जुर्म	**assault** hamlā हमला	**investigation** jāṃch जांच	**police cell** havālāt हवालात
detective jāsūs जासूस	**fingerprint** uṃgliyoṃ kī chhāp उंगलियों की छाप	**burglary** chorī चोरी	**charge** ārop आरोप

fire brigade • damkal dastā • दमकल दस्ता

fire | āg | आग

smoke
dhuāṃ
धुआं

cradle
kraiḍal
क्रैडल

boom
pāl daṇḍ
पाल दंड

helmet
hailmeṭ
हैलमेट

hose
pānī kī nalī
पानी की नली

water jet
pānī kī dhār
पानी की धार

fire fighters
agniśāmak karmī
अग्निशामक कर्मी

ladder
sīṛhī
सीढ़ी

cab
gāṛī
गाड़ी

fire engine
damkal | दमकल

fire station
damkal kendr
दमकल केंद्र

fire escape
āpātkālīn rakṣā mārg
आपातकालीन रक्षा मार्ग

smoke alarm
smok alārm
स्मोक अलार्म

fire alarm
fāyar alārm
फ़ायर अलार्म

axe
kulhāṛī
कुल्हाड़ी

fire extinguisher
agniśāmak upkaraṇ
अग्निशामक उपकरण

hydrant
nal kī ṭoṃṭī
नल की टोंटी

I need the ambulance. mujhe embulens bulānī hai. मुझे एंबुलेंस बुलानी है।	**There's a fire at...** ...meṃ āg lagī hai. ... में आग लगी है।	**There's been an accident.** ek durghaṭnā huī hai. एक दुर्घटना हुई है।	**Call the police!** pulis ko bulāo! पुलिस को बुलाओ!

bank • baink • बैंक

customer
grāhak
ग्राहक

window
khiṛkī
खिड़की

cashier
ḳhazānchī
ख़ज़ांची

leaflets
parchī
पर्ची

counter
kāuṇṭar
काउंटर

paying-in slips
jamā parchī
जमा पर्ची

bank manager
baink prabandhak
बैंक प्रबंधक

debit card
ḍebiṭ kārḍ
डेबिट कार्ड

credit card
kreḍiṭ kārḍ
क्रेडिट कार्ड

stub
parchī
पर्ची

account number
khātā sankhyā
खाता संख्या

signature
hastākṣar
हस्ताक्षर

amount
raḳam
रक़म

chequebook
chek buk
चेक बुक

cheque
chek
चेक

vocabulary • śabdāvalī • शब्दावली

savings bachat बचत	**mortgage** rehan रेहन	**payment** bhugtān भुगतान	**pay in (v)** jamā karnā जमा करना	**current account** chālū khātā चालू खाता
tax kar कर	**overdraft** ovar ḍrāfṭ ओवर ड्राफ़्ट	**direct debit** pratyakṣ bhugtān प्रत्यक्ष भुगतान	**bank charge** baink prabhār बैंक प्रभार	**savings account** bachat khātā बचत खाता
loan ṛiṇ ऋण	**interest rate** byāj dar ब्याज दर	**withdrawal slip** pratyāharaṇ parchī प्रत्याहरण पर्ची	**bank transfer** baink dvārā antraṇ बैंक द्वारा अंतरण	**pin number** pin nambar पिन नंबर

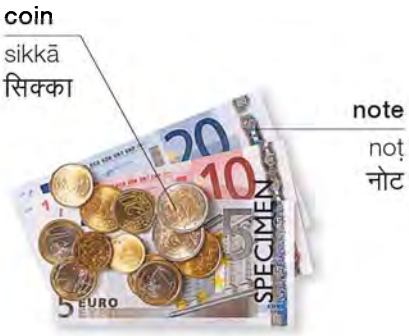

money
dhan | धन

cash machine
paise kī maśīn | पैसे की मशीन

currency • mudrā • मुद्रा

bureau de change
videśī mudrā vinimaya kendr
विदेशी मुद्रा विनिमय केंद्र

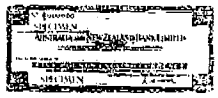

traveller's cheque
yātrī chek | यात्री चेक

exchange rate
vinimaya dar
विनिमय दर

finance • vitt • वित्त

financial advisor
vittīya salāhkār
वित्तीय सलाहकार

stock exchange
śeyar bāzār | शेयर बाज़ार

vocabulary • śabdāvalī • शब्दावली

cash (v)
naḳad niḳālnā
नक़द निकालना

denomination
abhidhān
अभिधान

commission
dalālī
दलाली

investment
niveś
निवेश

stocks
stock
स्टॉक

shares
śeyar
शेयर

dividends
lābhāṅś
लाभांश

accountant
lekhākār
लेखाकार

portfolio
niveś vivaraṇikā
निवेश विवरणिका

equity
śeyar pūñjī
शेयर पूंजी

Can I change this please?
kyā maiṃ inheṃ badal saktā hūṃ?
क्या मैं इन्हें बदल सकता हूं?

What's today's exchange rate?
vartmān vinimaya dar kyā hai?
वर्तमान विनिमय दर क्या है?

communications • sañchār • संचार

postal worker
ḍāk karmī
डाक कर्मी

window
khiṛkī
खिड़की

scales
tarāzū
तराज़ू

counter
kāunṭar
काउंटर

post office
ḍākghar | डाकघर

postman
ḍākiyā | डाकिया

postmark
mohar
मोहर

stamp
ḍāk ṭikaṭ
डाक टिकट

address
patā
पता

postal code
ḍāk koḍ
डाक कोड

envelope | lifāfā | लिफ़ाफ़ा

vocabulary • śabdāvalī • शब्दावली

letter patr पत्र	**return address** vāpsī kā patā वापसी का पता	**delivery** vitraṇ वितरण	**fragile** nāzuk vastu नाज़ुक वस्तु	**do not bend (v)** kṛpyā moṛeṃ nahīṃ कृपया मोड़ें नहीं
by airmail havāī ḍāk dvārā हवाई डाक द्वारा	**signature** hastākṣar हस्ताक्षर	**postal order** posṭal order पोस्टल ऑर्डर	**mailbag** ḍāk thailā डाक थैला	**this way up** is prakār rakheṃ इस प्रकार रखें।
registered post rajisṭarḍ ḍāk रजिस्टर्ड डाक	**collection** saṅgrah संग्रह	**postage** ḍāk vyaya डाक व्यय	**telegram** tār तार	**fax** faiks फ़ैक्स

postbox
ḍākpeṭī | डाकपेटी

letterbox
patrpeṭī | पत्रपेटी

parcel
pārsal | पार्सल

courier
kūriyar | कूरियर

telephone • dūrbhāṣ • दूरभाष

handset
haiṇḍ seṭ
हैंडसेट

base station
fon staiṇḍ
फ़ोन स्टैंड

answering machine
āṇsariṅg maśīn
आंसरिंग मशीन

cordless phone
betār dūrbhāṣ
बेतार दूरभाष

video phone
vīḍiyo fon
वीडियो फ़ोन

telephone box
ṭelifon box
टेलिफ़ोन बॉक्स

keypad
kī paiḍ
की–पैड

mobile phone
mobāil fon
मोबाइल फ़ोन

receiver
risīvar
रिसीवर

coin return
sikkā vāpsī
सिक्का वापसी

coin phone
sikke vālā fon
सिक्के वाला फ़ोन

card phone
kārḍ fon
कार्ड फ़ोन

vocabulary • śabdāvalī • शब्दावली

dial (v)
nambar milānā
नंबर मिलाना

reverse charge call
revars chārj call
रिवर्स चार्ज कॉल

directory enquiries
ḍāyarekṭarī pūchhtāchh
डायरेक्टरी पूछताछ

answer (v)
uttar denā
उत्तर देना

text message
pāṭhya sandeś
पाठ्य संदेश

voice message
dhvani sandeś
ध्वनि संदेश

operator
prachālak
प्रचालक

engaged/busy
vyast
व्यस्त

disconnected
sampark ṭūṭnā
संपर्क टूटना

Can you give me the number for...?
kyā āp mujhe ... kā nambar de sakte haiṃ?
क्या आप मुझे... का नंबर दे सकते हैं?

What is the dialling code for...?
... ke lie ḍāyaliṅg koḍ kyā hai?
... के लिए डायलिंग कोड क्या है?

hotel • hoṭal • होटल

lobby • lobby • लॉबी

reception | svāgat | स्वागत

porter | darbān | दरबान

lift | lifṭ | लिफ़्ट

room number
kamrā nambar
कमरा नंबर

rooms • kamre • कमरे

single room
siṅgal kamrā
सिंगल कमरा

double room
ḍabal kamrā
डबल कमरा

twin room
ṭvin kamrā
ट्विन कमरा

private bathroom
nijī snānghar
निजी स्नानघर

services • sevāeṃ• सेवाएं

maid service
parichārikā sevā
परिचारिका सेवा

laundry service
laundry sevā
लॉन्ड्री सेवा

breakfast tray
nāśte kī ṭre | नाश्ते की ट्रे

room service | rūm sarvis | रूम सर्विस

mini bar
minī bār | मिनी बार

restaurant
restrāṃ
रेस्तरां

gym
vyāyāmśālā
व्यायामशाला

swimming pool
taraṇtāl
तरणताल

vocabulary • śabdāvalī • शब्दावली

bed and breakfast
rahnā aur nāśtā
रहना और नाश्ता

full board
ful bord
फुल बोर्ड

half board
hāf bord
हाफ़ बोर्ड

Do you have any vacancies?
kyā āpke yahāṃ kamrā ḳhālī hai?
क्या आपके यहां कमरा ख़ाली है?

I have a reservation.
maiṃne kamrā ārakṣit karāyā huā hai
मैंने कमरा आरक्षित कराया हुआ है।

I'd like a single room.
mujhe ek siṅgal kamrā chāhie
मुझे एक सिंगल कमरा चाहिए।

I'd like a room for three nights.
mujhe tīn rātoṃ ke lie ek kamrā chāhie
मुझे तीन रातों के लिए एक कमरा चाहिए।

What is the charge per night?
ek rāt kā kirāyā kitnā hai?
एक रात का किराया कितना है?

When do I have to vacate the room?
mujhe kab kamrā ḳhālī karnā hai?
मुझे कब कमरा ख़ाली करना है?

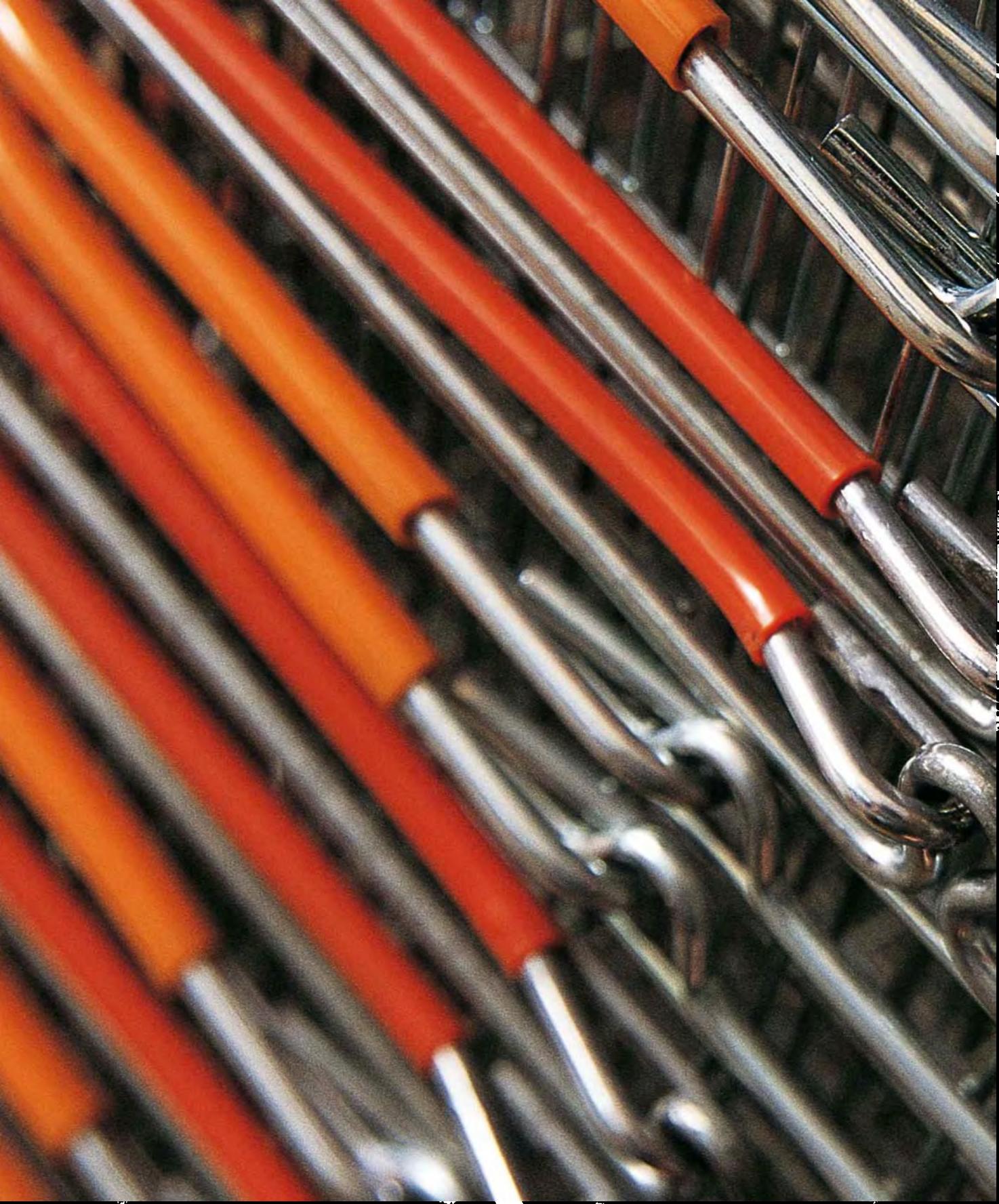

shopping

ḳharīdārī

ख़रीदारी

shopping centre • ḳharīdārī kendr • ख़रीदारी केंद्र

vocabulary • śabdāvalī • शब्दावली

luggage department
sāmān vibhāg
सामान विभाग

shoe department
jūtā chappal khaṇḍ
जूता चप्पल खंड

children's department
bāl vibhāg
बाल विभाग

store directory
sṭor nirdeśikā
स्टोर निर्देशिका

sales assistant
bikrī sahāyak
बिक्री सहायक

customer services
grāhak sevāeṃ
ग्राहक सेवाएं

changing rooms
chenjiṅg rūm
चेंजिंग रूम

toilets
prasādhan
प्रसाधन

baby changing facilities
bāl suvidhā kendr
बाल–सुविधा केंद्र

How much is this?
iskī kyā ḳīmat hai?
इसकी क्या क़ीमत है?

May I exchange this?
kyā maiṃ ise badal saktā hūṃ?
क्या मैं इसे बदल सकता हूं?

department store • ḍepārṭmenṭal sṭor • डिपार्टमेंटल स्टोर

men's wear
puruṣ paridhān
पुरुष परिधान

women's wear
mahilā paridhān
महिला परिधान

lingerie
adhovastr
अधोवस्त्र

perfumery
itr ityādi
इत्र इत्यादि

beauty
saundarya
सौंदर्य

linen
chādar takiyā ādi
चादर तकिया आदि

home furnishings
gṛh sāj-sajjā
गृह साज–सज्जा

haberdashery
janral sṭor
जनरल स्टोर

kitchenware
rasoī ke bartan
रसोई के बर्तन

china
chīnī miṭṭī ke bartan
चीनी मिट्टी के बर्तन

electrical goods
bijlī kā sāmān
बिजली का सामान

lighting
lāiṭiṅg
लाइटिंग

sports
sporṭs | स्पोर्ट्स

toys
khilaune | खिलौने

stationery | lekhan sāmagrī | लेखन सामग्री

food hall
fūḍ hall | फ़ूड हॉल

supermarket • supar bāzār • सुपर बाज़ार

aisle
galiyārā
गलियारा

shelf
tāḳ
ताक़

conveyer belt
chal paṭṭī
चल पट्टी

cashier
ḳhazānchī
ख़ज़ांची

offers
chhūṭ
छूट

checkout | ādāyagī paṭal | अदायगी पटल

customer
grāhak
ग्राहक

till
tijorī
तिजोरी

shopping bag
ḳharīdārī kā thailā
ख़रीदारी का थैला

groceries
kirānā vastuem
किराना वस्तुएं

handle
haiṇḍil
हैंडिल

bar code
bār koḍ | बार कोड

trolley | trolley | ट्रॉली

basket | ṭokrī | टोकरी

scanner | skainar | स्कैनर

bakery
bekrī
बेकरी

dairy
dugdh utpād
दुग्ध उत्पाद

cereals
nāśtā sīriyal
नाश्ता सीरियल

tinned food
ḍibbāband khādya padārth
डिब्बाबंद खाद्य पदार्थ

confectionery
mīṭhe khādya
मीठे खाद्य

vegetables
sāg-sabzī
साग–सब्ज़ी

fruit
phal
फल

meat and poultry
māṃsāhārī khādya padārth
मांसाहारी खाद्य पदार्थ

fish
machhlī
मछली

deli
viśiṣṭ khādya
विशिष्ट खाद्य

frozen food
frozan āhār
फ़्रोज़न आहार

convenience food
ḍibbāband āhār
डिब्बाबंद आहार

drinks
peya padārth
पेय पदार्थ

household products
gharelū vastueṃ
घरेलू वस्तुएं

toiletries
saundarya prasādhan
सौंदर्य प्रसाधन

baby products
śiśu utpād
शिशु उत्पाद

electrical goods
bijlī kī vastueṃ
बिजली की वस्तुएं

pet food
paśu āhār
पशु आहार

magazines | patrikāeṃ | पत्रिकाएं

chemist • davāī vikretā • दवाई विक्रेता

dental care
dant surakṣā
दंत सुरक्षा

feminine hygiene
strī svacchhatā sāmān
स्त्री–स्वच्छता सामान

vitamins
viṭāmin
विटामिन

dispensary
davāḳhānā
दवाख़ाना

pharmacist
auṣadh vitrak
औषध वितरक

cough medicine
khāṃsī kī davāī
खांसी की दवाई

herbal remedies
jaṛī-būṭī auṣadh
जड़ी–बूटी औषध

skin care
tvachā surakṣā
त्वचा सुरक्षा

aftersun
āfṭarsan
आफ़्टरसन

sunscreen
sanskrīn | सनस्क्रीन

sunblock
sunblock
सनब्लॉक

insect repellent
macchhar avrodhak
मच्छर अवरोधक

wet wipe
namīyukt ṭiśyū
नमीयुक्त टिश्यू

tissue
ṭiśyū | टिश्यू

sanitary towel | sainiṭarī paid | सैनिटरी पैड

tampon
ṭempon | टेम्पोन

panty liner | painṭī lāinar | पैंटी लाइनर

capsule
kaipsūl | कैप्सूल

pill
goliyāṃ | गोलियां

syrup
sirap | सिरप

inhaler | śvās yantr | श्वास यंत्र

cream
krīm | क्रीम

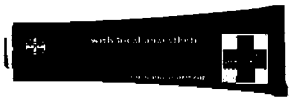

ointment
marham | मरहम

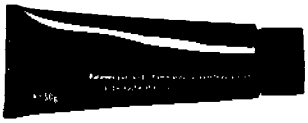

gel
jail | जैल

suppository
guhyavarti | गुह्यवर्ति

drops | drops | ड्रॉप्स

syringe
siriṅj | सिरिंज

spray
spre | स्प्रे

powder
pāuḍar | पाउडर

vocabulary • śabdāvalī • शब्दावली

iron āyaran आयरन	**insulin** insulin इंसुलिन	**disposable** ḍispozebal डिस्पोज़ेबल	**medicine** davāī दवाई	**painkiller** dardnāśak दर्दनाशक
calcium kailśiyam कैल्शियम	**side-effects** viprīt prabhāv विपरीत प्रभाव	**soluble** ghulanśīl घुलनशील	**laxative** ḳabzḳuśā क़ब्ज़कुशा	**sedative** praśāmak प्रशामक
magnesium maignīśiyam मैग्नीशियम	**expiry date** samāpti tithi समाप्ति तिथि	**dosage** ḳhurāk ख़ुराक	**diarrhoea** dast दस्त	**sleeping pill** nīṃd kī golīyāṃ नींद की गोलियां
multivitamins bahu viṭāmin बहु विटामिन	**travel sickness pills** mitlī kī davā मितली की दवा	**medication** upchār उपचार	**throat lozenge** ḳharāś kī davā ख़राश की दवा	**anti-inflammatory** sūjan rodhī सूजन रोधी

florist • phūl vikretā • फूल विक्रेता

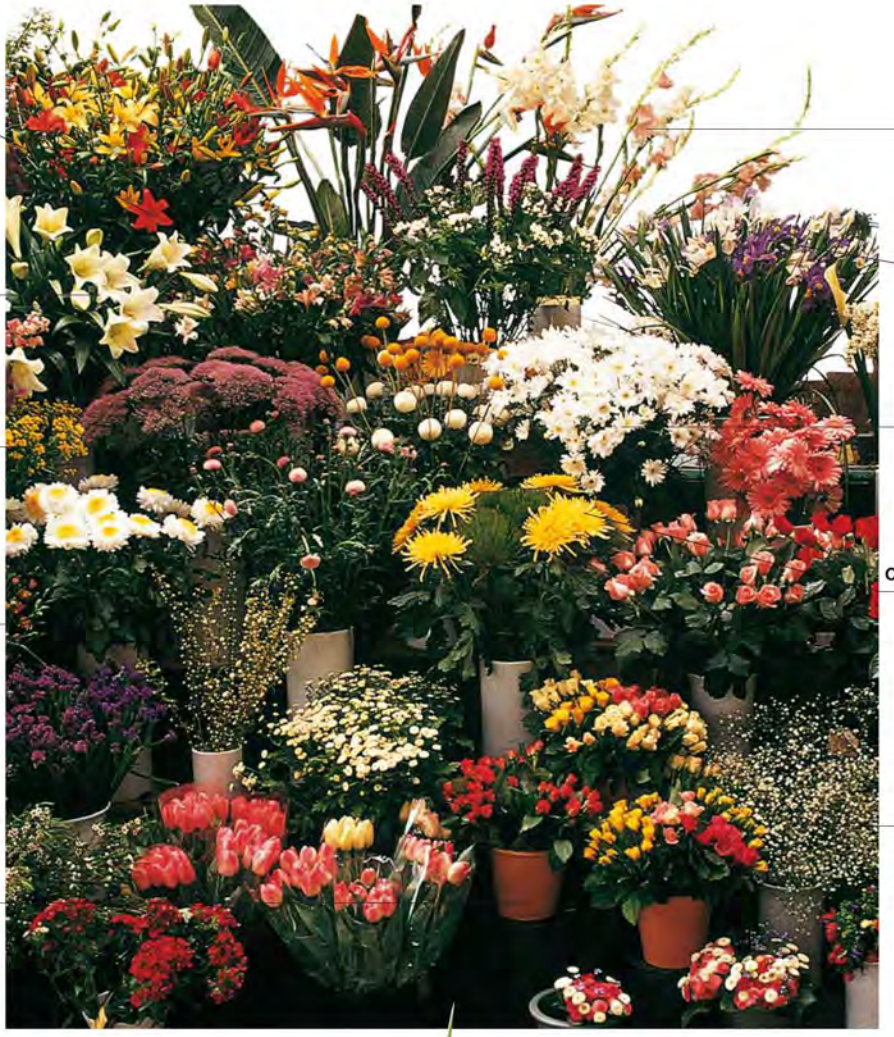

flowers
phūl
फूल

lily
lilī
लिली

acacia
babūl
बबूल

carnation
kārneśan
कार्नेशन

pot plant
gamle kā
paudhā
गमले का पौधा

gladiolus
gleḍiyolas
ग्लेडियोलस

iris
āyaris
आयरिस

daisy
ḍezī
डेज़ी

chrysanthemum
guldāūdī
गुलदाऊदी

gypsophila
jipsofilā
जिप्सोफ़िला

stocks
stocks | स्टॉक्स

gerbera
jarberā | जरबेरा

foliage
phūl-patte | फूल–पत्ते

rose
gulāb | गुलाब

freesia
frīziyā | फ़्रीज़िया

orchid
orchid | ऑरकिड

peony
piyoni | पियोनि

daffodil
ḍaifoḍil
डैफ़ोडिल

tulip | ṭyūlip | ट्यूलिप

arrangements • sajāvaṭ • सजावट

bouquet
guldastā | गुलदस्ता

dried flowers | sūkhe phūl | सूखे फूल

pot-pourri
sūkhe phūl | सूखे फूल

wreath
puṣp chakr | पुष्प चक्र

vocabulary • śabdāvalī • शब्दावली

Can I have them wrapped?
āp inheṃ kagaz meṃ lapeṭ deṇge?
आप इन्हें काग़ज़ में लपेट देंगे?

Can I have a bunch of... please.
kyā mujhe ... kā gucchhā mil saktā hai?
क्या मुझे... का गुच्छा मिल सकता है?

Can I attach a message?
kyā maiṃ ek sandeś lagā saktā hūṃ?
क्या मैं एक संदेश लगा सकता हूं?

Can you send them to...?
kyā āp unheṃ ... ko bhej sakte haiṃ?
क्या आप उन्हें... को भेज सकते हैं?

newsagent • samāchār patr vikretā • समाचार पत्र विक्रेता

cigarettes
sigreṭ
सिगरेट

packet of cigarettes
sigreṭ kī ḍibbī
सिगरेट की डिब्बी

matches
māchis
माचिस

lottery tickets
lottery ṭikṭem
लॉटरी टिकटें

stamps
ḍāk ṭikaṭ
डाक टिकट

postcard
posṭ kārḍ | पोस्ट कार्ड

comic
chitrkathā | चित्रकथा

magazine
patrikā | पत्रिका

newspaper
aḳhbār | अख़बार

smoking • dhūmrpān • धूम्रपान

tobacco
tambāḳū | तंबाक़ू

lighter
lāiṭar | लाइटर

stem
nalī
नली

bowl
pyālī
प्याली

pipe
pāip | पाइप

cigar
sigār | सिगार

confectioner • kanfekśnar • कनफ़ेक्शनर

box of chocolates
chocolate box
चॉकलेट बॉक्स

snack bar
snaiks bār
स्नैक्स बार

crisps
krisps
क्रिस्प्स

sweet shop | toffee kī dukān | टॉफ़ी की दुकान

vocabulary • śabdāvalī • शब्दावली

milk chocolate
dūdh kī chocolate
दूध की चॉकलेट

caramel
toffee
टॉफ़ी

plain chocolate
sādī chocolate
सादी चॉकलेट

truffle
ṭrafal
ट्रफ़ल

white chocolate
safed chocolate
सफ़ेद चॉकलेट

biscuit
biskuṭ
बिस्कुट

pick and mix
manpasand goliyāṃ
मनपसंद गोलियां

boiled sweets
mīṭhī goliyāṃ
मीठी गोलियां

confectionery • kanfekśnarī • कनफ़ेक्शरी

chocolate
chocolate | चॉकलेट

chocolate bar
chocolate kī paṭṭī
चॉकलेट की पट्टी

sweets
kaiṇḍī | कैंडी

lollipop
lollipop | लॉलीपॉप

toffee | toffee | टॉफ़ी

nougat | girī kī chocolate | गिरी की चॉकलेट

marshmallow
mārśmailo
मार्शमैलो

mint
minṭ toffee | मिंट टॉफ़ी

chewing gum
chuingam | चुइंगम

jellybean
jailībīn | जैलीबीन

fruit gum
frūṭ gam | फ़्रूट गम

licquorice
muleṭhī kaiṇḍī
मुलेठी कैंडी

other shops • anya dukāneṃ • अन्य दुकानें

baker's
bekrī
बेकरी

cake shop
kek kī dukān
केक की दुकान

butcher's
ḳasāī kī dukān
क़साई की दुकान

fishmonger's
machhlī kī dukān
मछली की दुकान

greengrocer's | phal evam sabziyoṃ kī dukān |
फल एवं सब्ज़ियों की दुकान

grocer's
pansārī kī dukān
पंसारी की दुकान

shoe shop
jūte kī dukān
जूते की दुकान

hardware shop
hārḍveyar shop
हार्डवेयर शॉप

antiques shop | prāchīn vastuoṃ kī dukān
प्राचीन वस्तुओं की दुकान

gift shop
uphāroṃ kī dukān
उपहारों की दुकान

travel agent's
ṭreval ejensī
ट्रेवल एजेंसी

jeweller's
sunār kī dukān
सुनार की दुकान

book shop
kitāboṃ kī dukān
किताबों की दुकान

record shop
record kī dukān
रिकॉर्ड की दुकान

off licence
śarāb kī dukān
शराब की दुकान

pet shop
pāltū jānvaroṃ kī dukān
पालतू जानवरों की दुकान

furniture shop
farnīchar kī dukān
फ़र्नीचर की दुकान

boutique
buṭīk
बुटीक

vocabulary • śabdāvalī • शब्दावली

estate agent's
property ḍīlar
प्रॉपर्टी डीलर

garden centre
bagbānī kī dukān
बाग़बानी की दुकान

dry cleaner's
ḍraī klīnar
ड्राई क्लीनर

launderette
laundry
लॉन्ड्री

camera shop
kaimre kī dukān
कैमरे की दुकान

art shop
ārṭ shop
आर्ट शॉप

second-hand shop
saikaṇḍ haiṇḍ shop
सैकंड हैंड शॉप

health food shop
svāsthya āhār kī dukān
स्वास्थ्य आहार की दुकान

tailor's | darzī kī dukān | दर्ज़ी की दुकान

hairdresser's | nāī kī dukān | नाई की दुकान

market | bāzār | बाज़ार

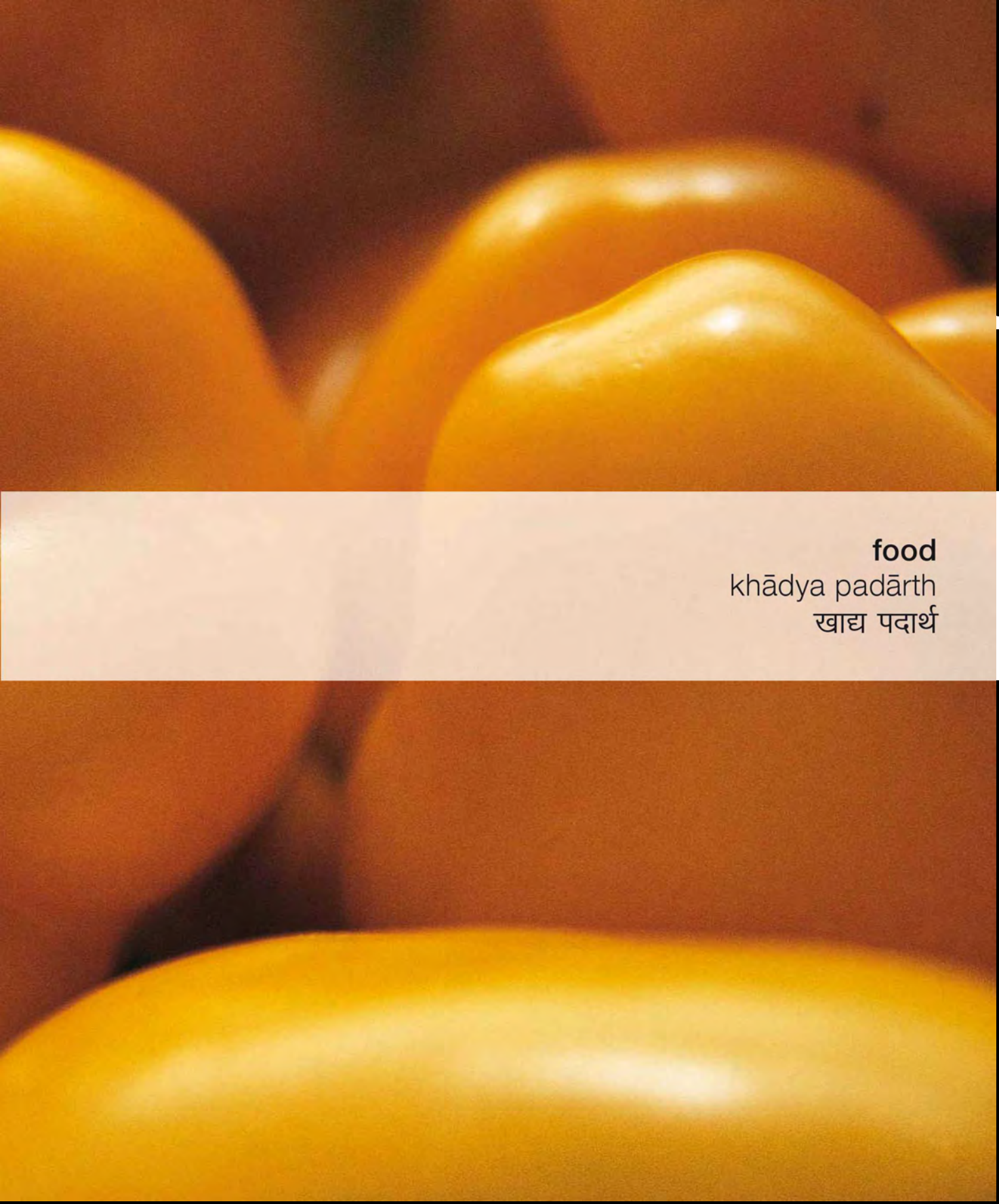

food
khādya padārth
खाद्य पदार्थ

meat • māṃs • मांस

butcher
ḳasāī
क़साई

knife sharpener
chāḳū/chhurī tez karne kā upkaraṇ
चाक़ू/छुरी तेज़ करने का उपकरण

meat hook
mīṭ huk
मीट हुक

scales
tarāzū
तराज़ू

lamb
maṭan | मटन

bacon
bekan | बेकन

sausages
sausages | सॉसेजेस

liver
kalejī | कलेजी

vocabulary • śabdāvalī • शब्दावली

pork
sūar kā māṃs
सूअर का मांस

beef
go māṃs
गो मांस

veal
bachhṛe kā māṃs
बछड़े का मांस

venison
mṛg māṃs
मृग मांस

rabbit
ḳhargoś
ख़रगोश

tongue
jībh
जीभ

offal
chhīchhṛe
छीछड़े

cured
sanrakṣit
संरक्षित

smoked
dhūmrit
धूम्रित

free range
jaṅglī
जंगली

organic
jaivik
जैविक

white meat
safed māṃs
सफ़ेद मांस

red meat
lāl māṃs
लाल मांस

lean meat
binā charbī kā māṃs
बिना चर्बी का मांस

cooked meat
pakā huā māṃs
पका हुआ मांस

cuts • māṃs ke ṭukṛe • मांस के टुकड़े

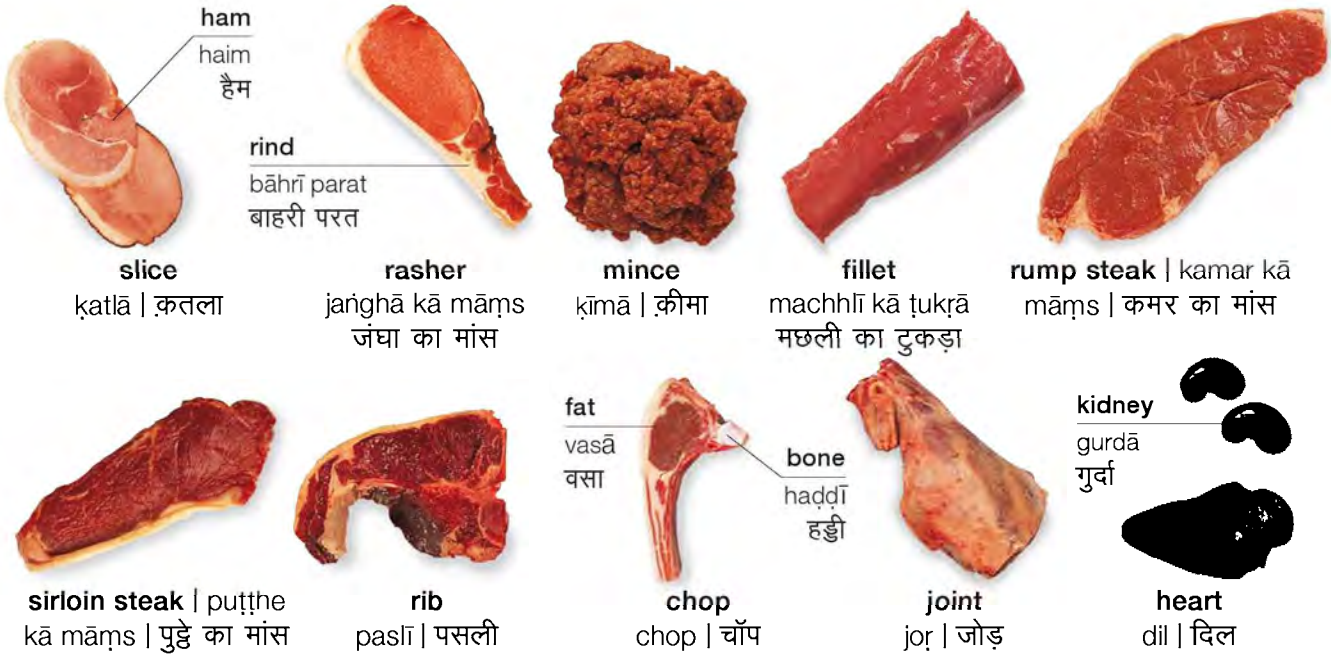

poultry • pakṣī-māṃs • पक्षी–मांस

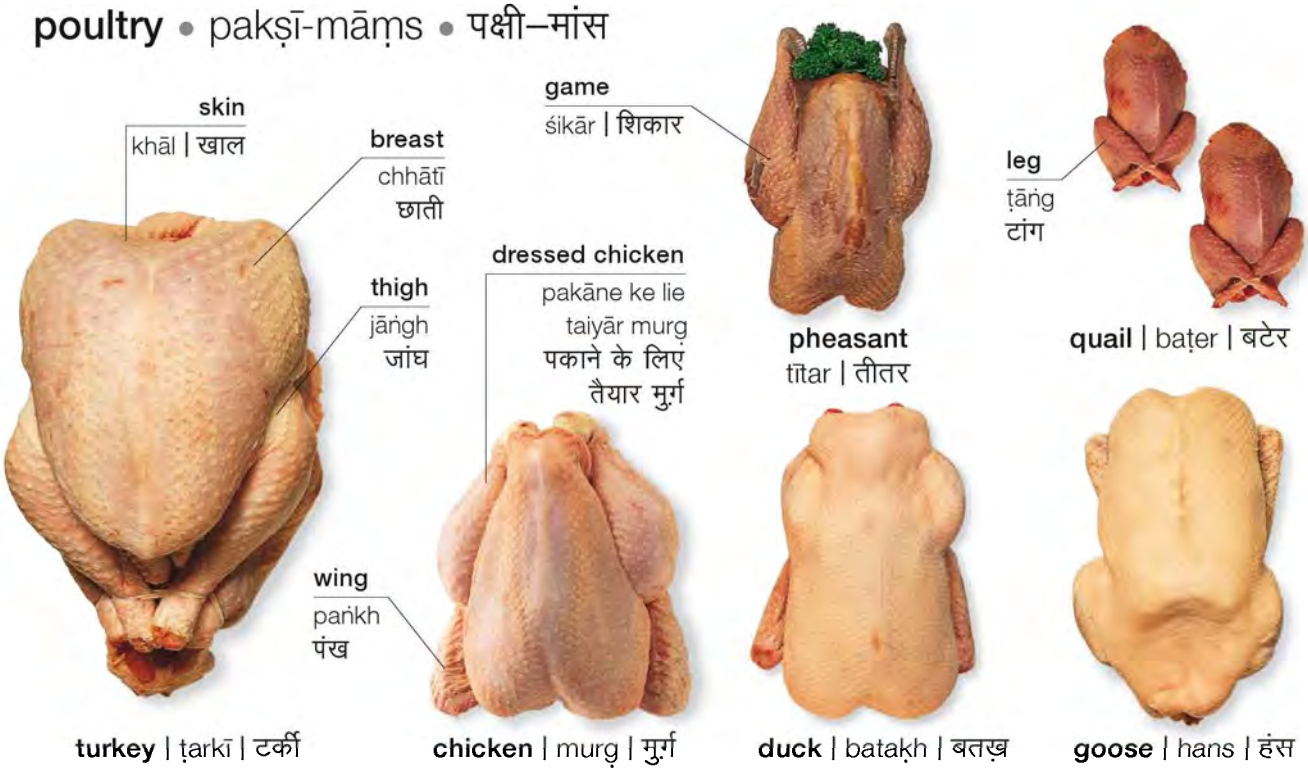

fish • machhlī • मछली

fishmonger's
machhlī kī dukān | मछली की दुकान

monkfish
maṅk fiś | मंक फ़िश

mackerel | maikral machhlī | मैकरल मछली

trout | ṭrāuṭ machhlī
ट्राउट मछली

swordfish
khaṅg mīn
खंग मीन

Dover sole
sol machhlī
सोल मछली

lemon sole
laiman sol
लैमन सोल

haddock
haddock | हैडॉक

sardine
sārḍin | सार्डिन

skate | śaṅkuchi machhlī | शंकुचि मछली

whiting | viṭiṅg | विटींग

sea bass | sī bās | सी बास

salmon | sāman machhlī | सामन मछली

cod | cod machhlī | कॉड मछली

sea bream
sī brīm | सी ब्रीम

tuna | ṭyūnā machhlī | ट्यूना मछली

seafood • samudrī bhojan • समुद्री भोजन

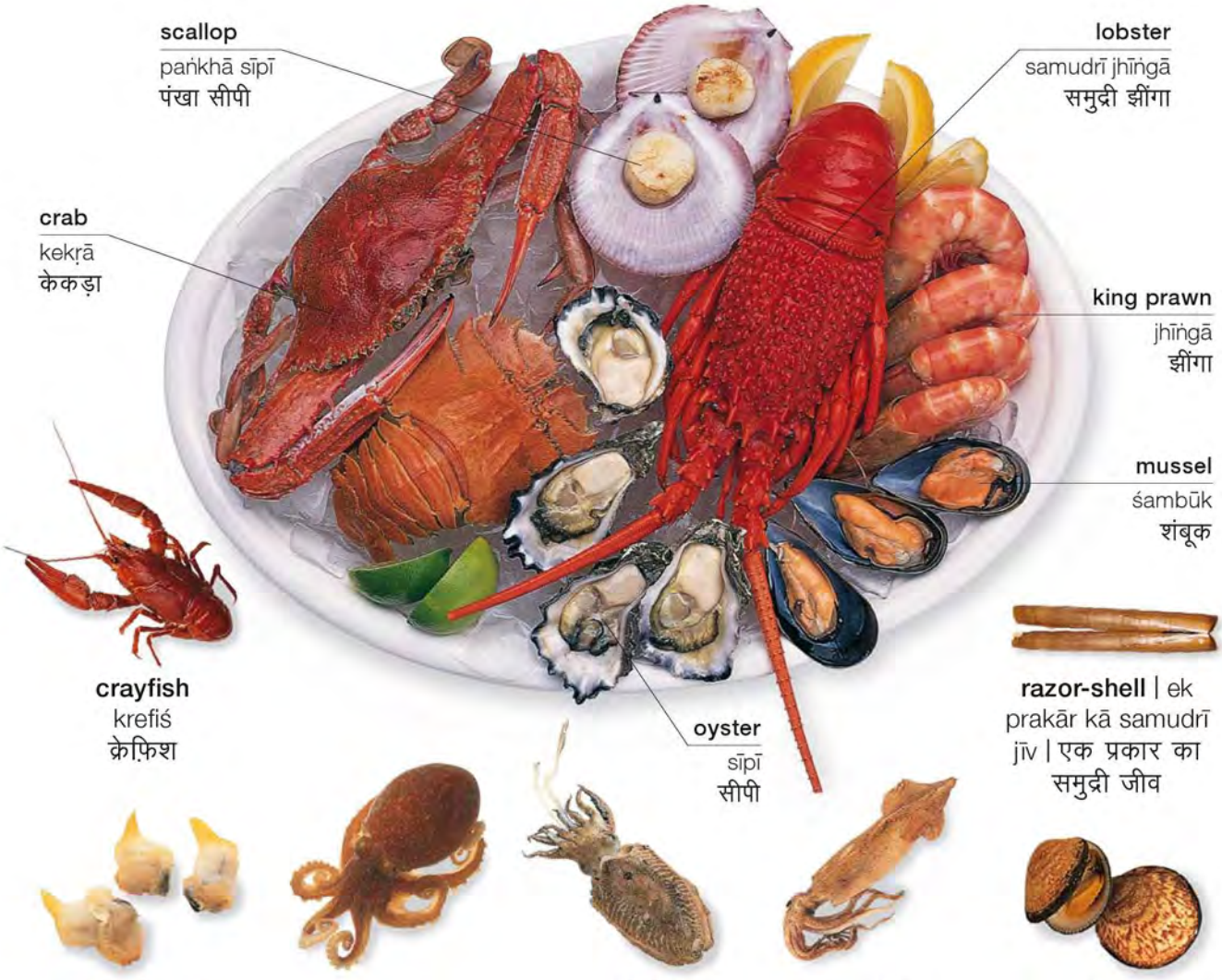

vocabulary • śabdāvalī • शब्दावली

fresh tāzā ताज़ा	**cleaned** svacchh स्वच्छ	**smoked** dhūmrit धूम्रित	**tail** pūñchh पूंछ	**fillet** ḳatlā क़तला	**salted** lavaṇit लवणित	**loin** śroṇik māṃs श्रोणिक मांस
frozen saṃśītit संशीतित	**filleted** ḳatle kiyā huā क़तले किया हुआ	**skinned** khāl rahit खाल रहित	**bone** kāṃṭe कांटे	**scale** mīn śalk मीन शल्क		

Will you clean it for me?
kyā āp ise sāf kar deṇge?
क्या आप इसे साफ़ कर देंगे?

vegetables 1 • sabziyāṃ • सब्ज़ियां

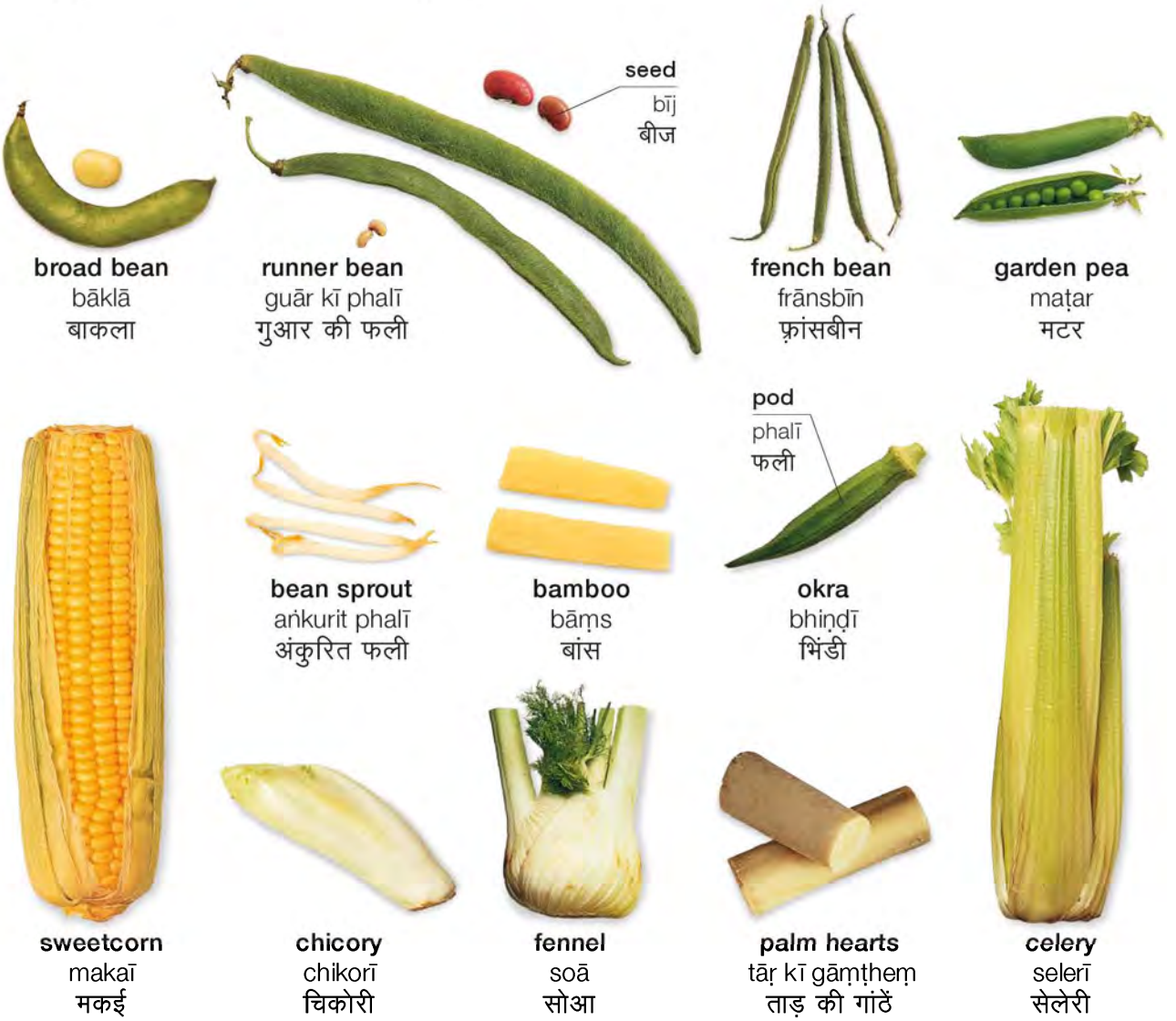

vocabulary • śabdāvalī • शब्दावली

leaf pattī पत्ती	**floret** chhoṭā phūl छोटा फूल	**tip** nok नोक	**organic** jaivik जैविक
stalk ḍanṭhal डंठल	**kernel** girī गिरी	**heart** bhītrī gāṃṭh भीतरी गांठ	**plastic bag** plāsṭik baig प्लास्टिक बैग

Do you sell organic vegetables?
āp jaivik sabziyāṃ bechte haiṃ?
आप जैविक सब्ज़ियां बेचते हैं?

Are these grown locally?
kyā ye āspās ugāī jātī haiṃ?
क्या ये आसपास उगाई जाती हैं?

rocket
rocket salād
रॉकेट सलाद

watercress
watercress
वॉटरक्रेस

radicchio
lāl pattāgobhī
लाल पत्तागोभी

brussel sprout
gāṃṭh gobhī
गांठ गोभी

swiss chard
svis chārḍ | स्विस चार्ड

kale
kel pattī | केल पत्ती

sorrel
sorrel pattī | सॉरेल पत्ती

endive | enḍāiv
pattī | एनडाइव पत्ती

dandelion
ḍeṇḍiliyan
डेंडिलियन

spinach
pālak
पालक

kohlrabi
śalgam
शलग़म

pak-choi
pāk-choī
पाक–चोई

lettuce
salād pattā | सलाद पत्ता

broccoli
broklī | ब्रोकली

cabbage
bandgobhī | बंदगोभी

spring greens
harā salād pattā | हरा सलाद पत्ता

vegetables 2 • sabziyāṃ • सब्ज़ियां

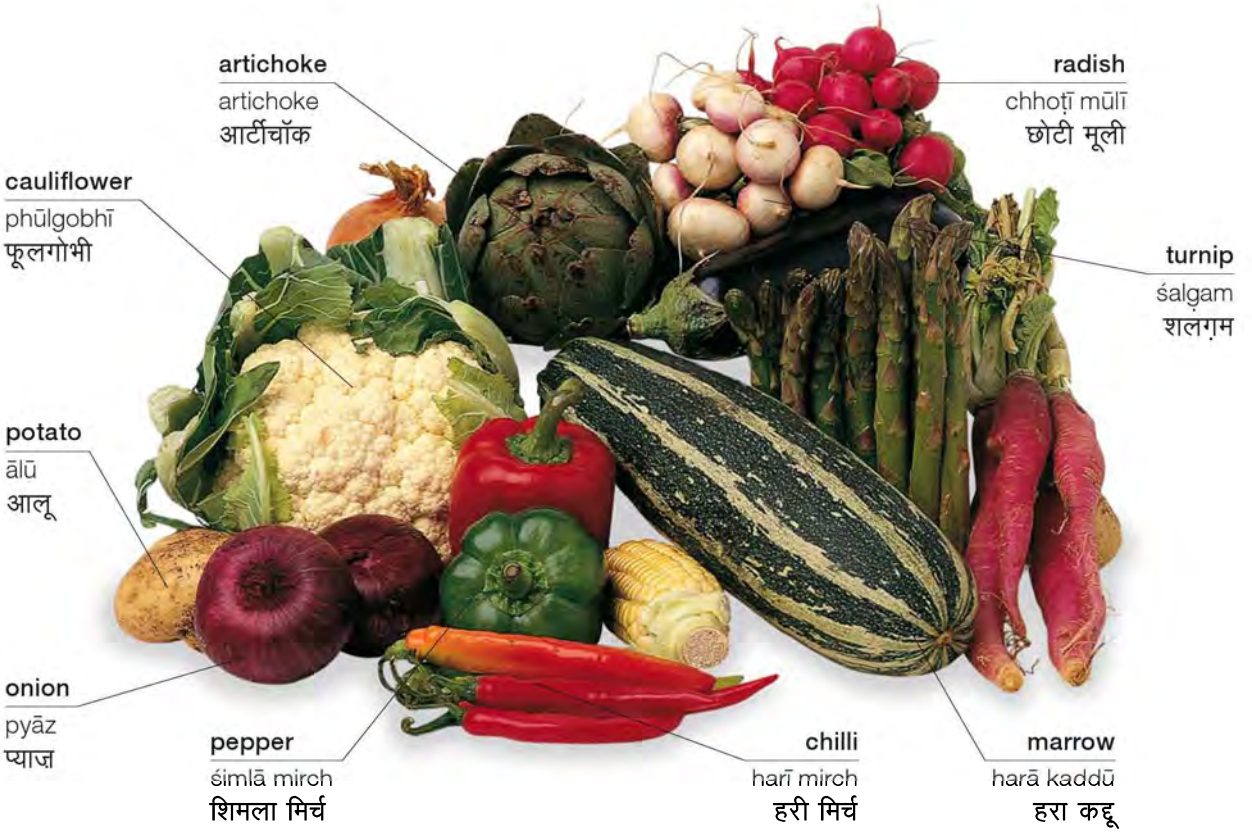

vocabulary • śabdāvalī • शब्दावली

cherry tomato
bebī ṭamāṭar
बेबी टमाटर

carrot
gājar
गाजर

breadfruit
breḍfrūṭ
ब्रेडफ्रूट

new potato
nayā ālū
नया आलू

taro root
kachālū
कचालू

cassava
kasāvā
कसावा

water chestnut
siṅghāṛā
सिंघाड़ा

celeriac
ek prakār kā kand
एक प्रकार का कंद

frozen
saṃśītit
संशीतित

raw
kacchā
कच्चा

hot (spicy)
tīkhā
तीखा

sweet
mīṭhā
मीठा

bitter
kaṛvā
कड़वा

firm
sakht
सख़्त

flesh
gūdā
गूदा

root
jaṛ
जड़

What's the price per kilo?
ek kilo kitne kā hai?
एक किलो कितने का है?

What are those called?
inheṃ kyā kahte haiṃ?
इन्हें क्या कहते हैं?

Can I have one kilo of potatoes please?
kyā mujhe ek kilo ālū deṅge?
क्या मुझे एक किलो आलू देंगे?

sweet potato
śakarkandī
शकरकंदी

yam
jimīkand
जिमीकंद

beetroot
chukandar
चुकंदर

swede
svīḍan kā śalgam
स्वीडन का शलगम

jerusalem artichoke
yerūśalam artichoke
येरूशलम आर्टीचॉक

horseradish
tīkhī mūlī
तीखी मूली

parsnip
pīlī gājar
पीली गाजर

ginger
adrak
अदरक

aubergine
baiṅgan
बैंगन

tomato
ṭamāṭar
टमाटर

spring onion
harā pyāz
हरा प्याज़

leek
līk
लीक

shallot
pyāz
प्याज़

clove
kalī
कली

garlic
lahsun
लहसुन

truffle
gucchhī
गुच्छी

mushroom
maśrūm
मशरूम

cucumber
khīrā
खीरा

courgette
toraī
तोरई

butternut squash
peṭhā
पेठा

acorn squash
banjuphal
बंजुफल

pumpkin
kaddū
कद्दू

fruit 1 • phal • फल

citrus fruit • khaṭṭe phal • खट्टे फल

orange
santrā | संतरा

clementine
māltā | माल्टा

ugli fruit
aglī frūṭ | अगली फ़्रूट

pith
bhītrī
chhilkā
भीतरी
छिलका

grapefruit
chakotrā | चकोतरा

tangerine
nāraṅgī | नारंगी

segment
phāṃk
फांक

satsuma
jāpānī santrā
जापानी संतरा

zest
chhilkā
छिलका

lime
nībū | नीबू

lemon
khaṭṭā | खट्टा

kumquat
kummkāṭ | कुम्मकाट

stoned fruit • guṭhlīdār phal • गुठलीदार फल

peach
ārū | आड़ू

nectarine
śaftālū | शफ़तालू

apricot
ḳhubānī
ख़ुबानी

plum
ālū buḳhārā
आलू बुख़ारा

cherry
cherī
चेरी

pear
nāśpātī
नाशपाती

apple
seb | सेब

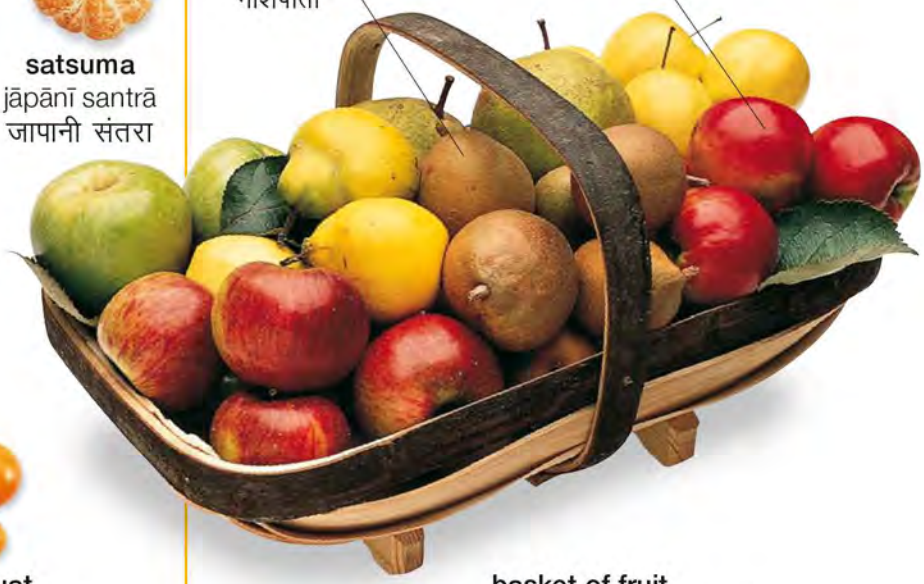

basket of fruit
phaloṃ kī ṭokrī | फलों की टोकरी

berries and melons • ber aur sardā • बेर और सर्दा

strawberry
strawberry | स्ट्रॉबेरी

raspberry
rasbharī | रसभरी

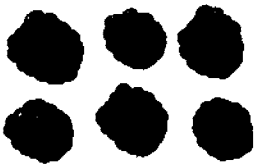

blackberry
blaikberī | ब्लैकबेरी

redcurrant
reḍ karanṭ | रेड करंट

cranberry
krainberī
क्रैनबेरी

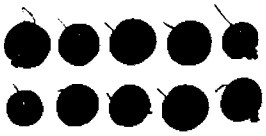

blackcurrant
blaik karanṭ
ब्लैक करंट

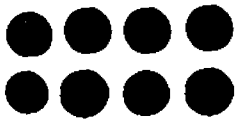

blueberry
jāmun | जामुन

white currant
vhāiṭ karanṭ
व्हाइट करंट

loganberry
loganberī
लोगनबेरी

gooseberry
jharberī
झरबेरी

melon
sardā
सर्दा

grapes
āṃgūr | अंगूर

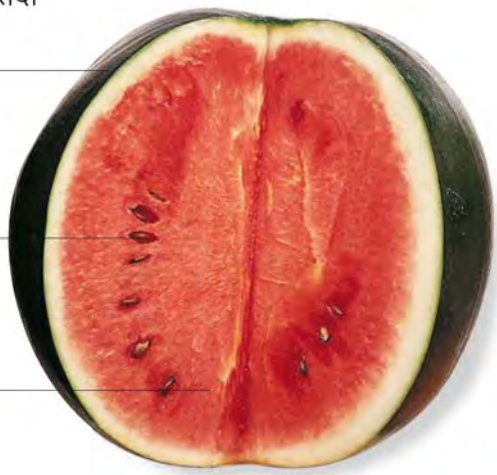

watermelon
tarbūz
तरबूज़

vocabulary • śabdāvalī • शब्दावली

rhubarb revāchīnī रेवाचीनी	**sour** khaṭṭā खट्टा	**crisp** kurkurā कुरकुरा	**juice** jūs जूस	**Are they ripe?** kyā ye pake hue haiṃ? क्या ये पके हुए हैं?
fibre reśedār रेशेदार	**fresh** tāzā ताज़ा	**rotten** saṛā huā सड़ा हुआ	**core** bīj बीज	**Can I try one?** kyā maiṃ ek chakh lūṃ? क्या मैं एक चख लूं?
sweet mīṭhā मीठा	**juicy** rasīlā रसीला	**pulp** gūdā गूदा	**seedless** bīj rahit बीज रहित	**How long will they keep?** ye kab tak ṭhīk raheṇge? ये कब तक ठीक रहेंगे?

fruit 2 • phal 2 • फल 2

quince
kīns | कीन्स

passion fruit
paiśan frūṭ
पैशन फ़्रूट

banana
kelā | केला

guava
amrūd | अमरूद

pomegranate
anār | अनार

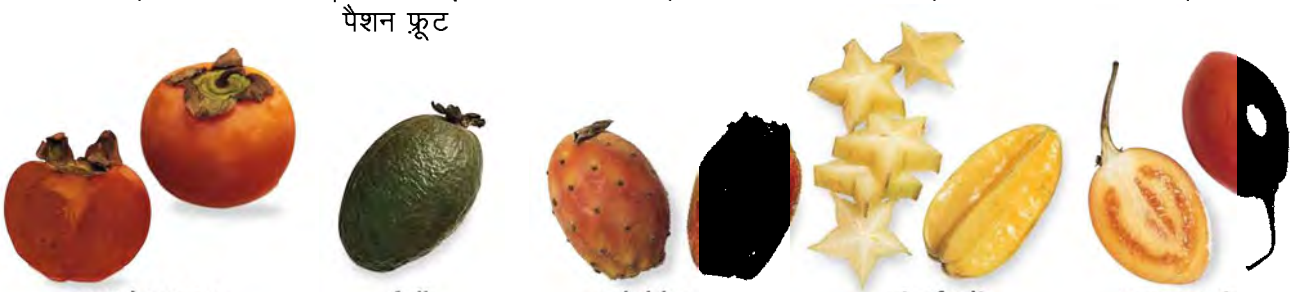

persimmon
tendū phal
तेंदू फल

feijoa
fehoā | फ़ेहोआ

prickly pear
nākh | नाख

starfruit
kamrakh
कमरख

mangosteen
maṅguṣṭh
मंगुष्ठ

nuts and dried fruit • meve aur girī • मेवे और गिरी

pine nut
chilgozā | चिलगोज़ा

pistachio
pistā | पिस्ता

cashewnut
kājū | काजू

peanut
mūṅgphalī | मूंगफली

hazelnut
pahāṛī bādām
पहाड़ी बादाम

brazilnut
brāzīlnaṭ | ब्राज़ीलनट

pecan
pīkan | पीकन

almond
bādām | बादाम

walnut
aḳhroṭ | अख़रोट

chestnut
chesṭnaṭ | चेस्टनट

macadamia
maikāḍemiyā
मैकाडेमिया

fig
añjīr | अंजीर

date
khajūr | खजूर

prune
sūkhā alūchā
सूखा अलूचा

sultana
bījrahit kiśmiś
बीजरहित किशमिश

raisin
kiśmiś
किशमिश

currant
munaḳḳā
मुनक़्क़ा

coconut
nāriyal | नारियल

vocabulary • śabdāvalī • शब्दावली

green harā हरा	**hard** saḳht सख़्त	**kernel** girī गिरी	**salted** lavaṇit लवणित	**roasted** bhunā भुना	**tropical fruit** uṣṇdeśīya phal उष्णदेशीय फल	**shelled** chhilkā rahit छिलका रहित
ripe pakā पका	**soft** narm नर्म	**desiccated** sukhāyā huā सुखाया हुआ	**raw** kacchā कच्चा	**seasonal** mausmī मौसमी	**candied fruit** page phal पगे फल	**whole** sābut साबुत

grains and pulses • anāj evam dāleṃ • अनाज एवं दालें

grains • anāj • अनाज

wheat
gehūṃ | गेहूं

oats
jaī | जई

barley
jau | जौ

millet
jvār | ज्वार

corn
makkā | मक्का

quinoa
kinoyā | किनोया

vocabulary • śabdāvalī • शब्दावली

seed bīj बीज	**fragranced** ḳhuśbūdār ख़ुशबूदार	**long-grain** baṛā dānā बड़ा दाना
husk bhūsī भूसी	**cereal** khādyānn खाद्यान्न	**short-grain** chhoṭā dānā छोटा दाना
kernel girī गिरी	**wholegrain** sābut साबुत	**fresh** tāzā ताज़ा
dry sukhā सूखा	**soak (v)** bhigonā भिगोना	**easy cook** jaldī pakne vālā जल्दी पकने वाला

rice • chāval • चावल

white rice | safed chāval | सफ़ेद चावल

brown rice | brāun rāis | ब्राउन राइस

wild rice | jaṅglī chāval | जंगली चावल

pudding rice | puḍiṅg rāis | पुडिंग राइस

processed grains • saṅsādhit anāj • संसाधित अनाज

couscous
khaskhas | खसखस

cracked wheat
daliyā | दलिया

semolina
sūjī | सूजी

bran
chokar | चोकर

beans and peas • dāleṃ• दालें

butter beans
sem
सेम

haricot beans
safed rājmā
सफ़ेद राजमा

red kidney beans
rājmā
राजमा

aduki beans
aḍukī bīn
अडुकी बीन

broad beans
bāklā
बाकला

soya beans
soyābīn
सोयाबीन

black-eyed beans
lobiyā
लोबिया

pinto beans
chitrā rājmā
चितरा राजमा

mung beans
sābut mūṅg
साबुत मूंग

flageolet beans
sūkhī frānsbīn
सूखी फ़्रांसबीन

brown lentils
kālī masūr
काली मसूर

red lentils
lāl masūr
लाल मसूर

green peas
maṭar
मटर

chick peas
kābulī chane
काबुली चने

split peas
maṭrā
मटरा

seeds • bīj • बीज

pumpkin seed
kaddū ke bīj
कद्दू के बीज

mustard seed
rāī | राई

caraway
safed zīrā
सफ़ेद ज़ीरा

sesame seed
til | तिल

sunflower seed
sūrajmukhī ke bīj | सूरजमुखी के बीज

herbs and spices • auṣadhi evam masāle • औषधि एवं मसाले

spices • masāle • मसाले

vanilla | vainilā (paudhā) | वैनिला (पौधा)

nutmeg
jāyaphal
जायफल

mace
jāvitrī | जावित्री

turmeric
haldī | हल्दी

cumin
zīrā | ज़ीरा

bouquet garni
masāloṃ kī poṭlī
मसालों की पोटली

allspice
lavaṅg badar
लवंग बदर

peppercorn | kālī mirch | काली मिर्च

fenugreek
methī | मेथी

chilli
mirch | मिर्च

saffron
kesar | केसर

cardamom
ilāyachī | इलायची

curry powder
śorbe kā masālā
शोरबे का मसाला

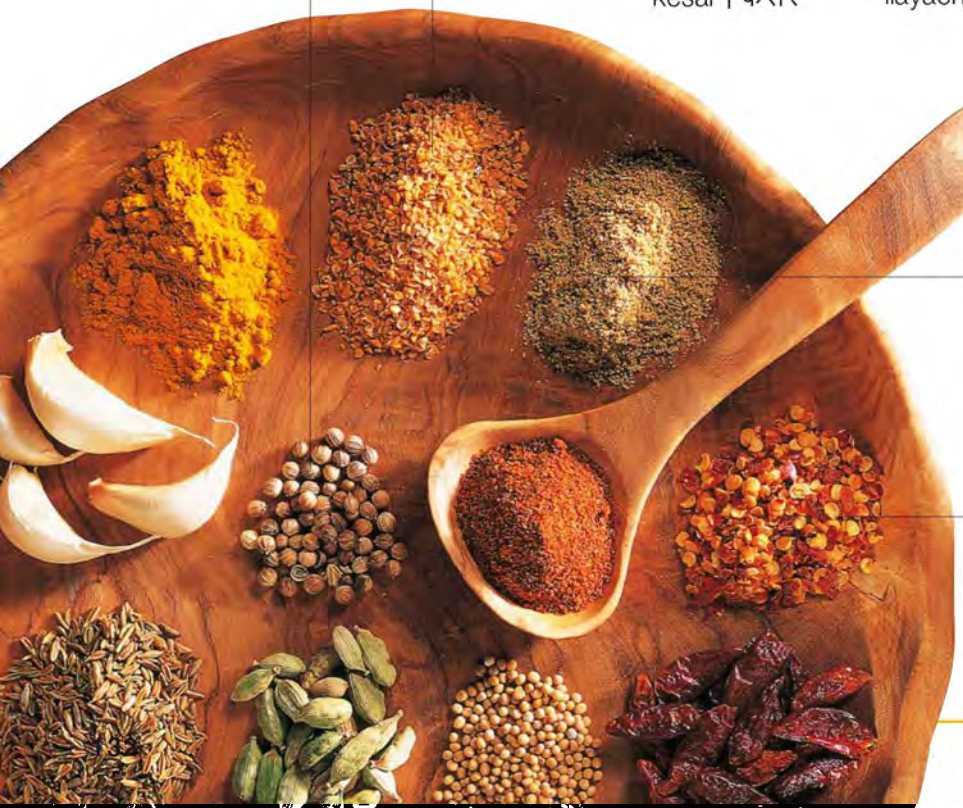

paprika
pisī mirch
पिसी मिर्च

garlic
lahsun | लहसुन

herbs • auṣadhi • औषधि

sticks
chhāl
छाल

cinnamon
dālchīnī | दालचीनी

lemon grass
leman grās
लेमन ग्रास

cloves
lauṅg
लौंग

star anise
sṭār enīs
स्टार एनीस

ginger
adrak
अदरक

fennel | soā | सोआ

fennel seeds
moṭī sauṃf
मोटी सौंफ़

bay leaf
tezpattā | तेज़पत्ता

parsley
pārsli | पारस्लि

chives
jambū | जंबू

mint
pudīnā | पुदीना

thyme
ajvāyan | अजवायन

sage | kapūr kā pattā | कपूर का पत्ता

tarragon
ṭairāgan | टैरागन

marjoram
marūvā | मरूवा

basil
tulsī | तुलसी

rosemary
rozmerī | रोज़मेरी

oregano
oregano | ऑरिगानो

coriander
dhaniyā | धनिया

dill
śatpuṣpikā
शतपुष्पिका

bottled foods • botalband khādya padārth • बोतलबंद खाद्य पदार्थ

oils | tel | तेल

sweet spreads • jaim, śahad ityādi • जैम, शहद इत्यादि

lemon curd
leman karḍ
लेमन कर्ड

raspberry jam
rasbharī jaim
रसभरी जैम

marmalade
mārmleḍ
मार्मलेड

clear honey
śahad
शहद

maple syrup
mepal sirap
मेपल सिरप

condiments and spreads • chaṭnī sauce ityādi • चटनी, सॉस इत्यादि

mayonnaise
myonīz
म्योनीज़

cider vinegar
seb sirkā
सेब सिरका

balsamic vinegar
bolsam sirkā
बॉल्सम सिरका

bottle
botal
बोतल

ketchup
ṭamāṭar sauce
टमाटर सॉस

english mustard
iṅgliś masṭarḍ
इंगलिश मस्टर्ड

french mustard
french masṭarḍ
फ़्रेंच मस्टर्ड

chutney
chaṭnī
चटनी

malt vinegar
māḷṭ kā sirkā
माल्ट का सिरका

wine vinegar
vāin sirkā
वाइन सिरका

vinegar | sirkā | सिरका

sauce
sauce
सॉस

wholegrain mustard
sābut sarsoṃ
साबुत सरसों

sealed jar
sīlband jār
सीलबंद जार

peanut butter
pīnaṭ baṭar
पीनट बटर

chocolate spread
chocolate spraiḍ
चॉकलेट स्प्रैड

preserved fruit
sanrakṣit phal
संरक्षित फल

vocabulary • śabdāvalī • शब्दावली

corn oil
makaī kā tel
मकई का तेल

groundnut oil
mūṅgphalī kā tel
मूंगफली का तेल

vegetable oil
vanaspati tel
वनस्पति तेल

rapeseed oil
tilhan kā tel
तिलहन का तेल

cold-pressed oil
koḷḍ-praisḍ tel
कोल्ड–प्रैस्ड तेल

dairy produce • ḍeyarī utpād • डेयरी उत्पाद

cheese • chīz • चीज़

rind
paprī
पपड़ी

semi-hard cheese
ardh saḳht chīz
अर्ध सख़्त चीज़

grated cheese
kaddūkas kiyā chīz
कद्दूकस किया चीज़

hard cheese
ṭhos chīz | ठोस चीज़

semi-soft cheese
ardh mulāyam chīz
अर्ध मुलायम चीज़

cottage cheese
panīr
पनीर

cream cheese
krīm chīz
क्रीम चीज़

blue cheese
nīlī chīz
नीली चीज़

soft cheese
mulāyam chīz
मुलायम चीज़

fresh cheese | tāzī chīz | ताज़ी चीज़

milk • dūdh • दूध

whole milk
ful krīm dūdh
फुल क्रीम दूध

semi-skimmed milk
krīmyukt dūdh
क्रीमयुक्त दूध

skimmed milk
krīm rahit dūdh
क्रीम रहित दूध

cow's milk | gāya kā dūdh | गाय का दूध

milk carton
dūdh kā ḍibbā
दूध का डिब्बा

goat's milk
bakrī kā dūdh
बकरी का दूध

condensed milk
kaṇḍensḍ milk
कंडेंस्ड मिल्क

butter
makkhan | मक्खन

margarine
kṛtrim makkhan
कृत्रिम मक्खन

cream
krīm | क्रीम

single cream
patlī krīm | पतली क्रीम

double cream
gaṛhī krīm
गाढ़ी क्रीम

whipped cream
phemṭī huī krīm
फेंटी हुई क्रीम

sour cream
sār krīm | सार क्रीम

yoghurt
dahī | दही

ice-cream
āiskrīm |आइसक्रीम

eggs • aṇḍe • अंडे

yolk
zardī
ज़र्दी

egg white
safed bhāg
सफ़ेद भाग

egg cup
aṇḍe rakhne kā kap
अंडे रखने का कप

boiled egg | ublā aṇḍā | उबला अंडा

shell
chhilkā
छिलका

goose egg
hans kā aṇḍā
हंस का अंडा

hen's egg
murgī kā aṇḍā
मुर्ग़ी का अंडा

duck egg
bataḳh kā aṇḍā
बतख़ का अंडा

quail egg
baṭer kā aṇḍā
बटेर का अंडा

vocabulary • śabdāvalī • शब्दावली

pasteurized pāscharīkṛt पास्चरीकृत	**milkshake** milkśek मिल्कशेक	**salted** lavaṇit लवणित	**sheep's milk** bheṛ kā dūdh भेड़ का दूध	**lactose** dugdh śarkarā दुग्ध शर्करा	**homogenised** samāṅgīkṛt dūdh समांगीकृत दूध
unpasteurized apāscharīkṛt अपास्चरीकृत	**frozen yoghurt** dahī kī āiskrīm दही की आइसक्रीम	**unsalted** lavaṇ rahit लवण रहित	**buttermilk** chhāchh छाछ	**fat free** vasā rahit वसा रहित	**powdered milk** pāuḍar dūdh पाउडर दूध

breads and flours • breḍ evam āṭā • ब्रेड एवं आटा

bakery | bekrī | बेकरी

making bread • breḍ banānā • ब्रेड बनाना

white flour
maidā | मैदा

brown flour
gehūṃ kā āṭā | गेहूं का आटा

wholemeal flour
āṭā | आटा

yeast
khamīr | खमीर

sift (v)
chhānnā | छानना

mix (v)
milānā | मिलाना

knead (v)
gūṃdhnā | गूंधना

bake (v)
bek karnā | बेक करना

white bread
maidā breḍ | मैदा ब्रेड

brown bread
brāun breḍ | ब्राउन ब्रेड

wholemeal bread
āṭe kī breḍ | आटे की ब्रेड

granary bread
miśrit anāj breḍ
मिश्रित अनाज ब्रेड

corn bread
makaī breḍ | मकई ब्रेड

soda bread
soḍā breḍ | सोडा ब्रेड

sourdough bread
khamīrī breḍ
खमीरी ब्रेड

flatbread
chapṭī breḍ | चपटी ब्रेड

bagel
begal ban | बेगल बन

bap
safed ban | सफ़ेद बन

roll
rol | रोल

fruit bread
frūṭ breḍ | फ़्रूट ब्रेड

seeded bread
bījyukt breḍ | बीजयुक्त ब्रेड

naan bread
nān | नान

pitta bread
piṭā breḍ | पीटा ब्रेड

crispbread
kurkurī breḍ | कुरकुरी ब्रेड

vocabulary • śabdāvalī • शब्दावली

strong flour moṭā āṭā मोटा आटा	**rise (v)** phūlnā फूलना	**prove (v)** ūpar uṭhnā ऊपर उठना	**breadcrumbs** breḍ kā chūrā ब्रेड का चूरा	**slicer** slāisar स्लाइसर
self-raising flour mahīn āṭā महीन आटा	**plain flour** āṭā आटा	**glaze (v)** chamak ānā चमक आना	**flute** flūṭ फ़्लूट	**baker** bekar बेकर

cakes and desserts • kek aur miṣṭānn • केक और मिष्टान्न

cakes | kek | केक

vocabulary • śabdāvalī • शब्दावली

rice pudding
khīr
खीर

celebration
samāroh
समारोह

bun
ban
बन

custard
kasṭarḍ
कस्टर्ड

pastry
pesṭrī
पेस्ट्री

slice
tukṛā
टुकड़ा

crème patisserie
krīm pesṭrī
क्रीम पेस्ट्री

chocolate cake
chocolate kek
चॉकलेट केक

May I have a slice please?
kyā maiṃ ek ṭukṛā le saktā hūṃ?
क्या मैं एक टुकड़ा ले सकता हूं?

trifle
ṭrāifal
ट्राइफ़ल

biscuits | biskuṭ | बिस्कुट

mousse
mūs puḍiṅg | मूस पुडिंग

sorbet
sorbet | सॉर्बेट

cream pie
krīm pāī | क्रीम पाई

crème caramel | krīm kairāmal | क्रीम कैरामल

celebration cakes • samāroh kek • समारोह केक

wedding cake | śādī kā kek | शादी का केक

birthday cake | janmdin kā kek | जन्मदिन का केक

delicatessen • kek pesṭrī dukān • केक पेस्ट्री दुकान

spicy sausage
masāledār sausage
मसालेदार सॉसेज

oil
tel
तेल

vinegar
sirkā
सिरका

salami
salāmī
सलामी

pepperoni
tīkhī sausages
तीखी सॉसेजेस

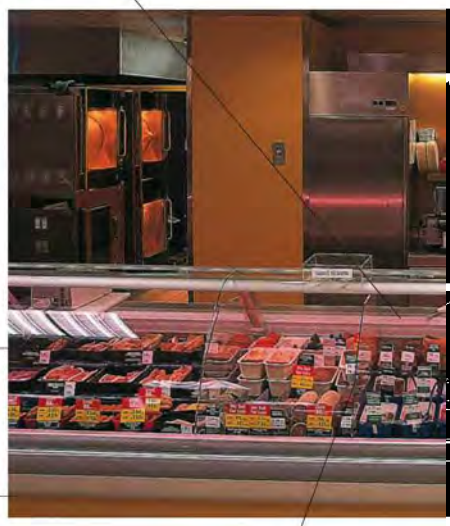

flan
flen
फ़्लेन

uncooked meat
kacchā māṃs
कच्चा मांस

counter
kāunṭar
काउंटर

pâté
paiṭī
पैटी

mozzarella
mozerelā | मोज़ेरेला

brie
brī chīz | ब्री चीज़

goat's cheese | bakrī ke dūdh kā panīr | बकरी के दूध का पनीर

cheddar
cheḍar chīz | चेडर चीज़

parmesan | pārmā meṃ banā panīr | पारमा में बना पनीर

camembert
panīr | पनीर

rind
papṛī
पपड़ी

edam | eḍām chīz | एडाम चीज़

manchego | manchego chīz | मनचेगो चीज़

pies
pāī
पाई

cooked meat
pakā huā māṃs
पका हुआ मांस

ham
haim
हैम

bread roll
breḍ rol
ब्रेड रोल

green olive
harā zaitūn
हरा ज़ैतून

black olive
kālā zaitūn
काला ज़ैतून

chili
mirch
मिर्च

sauce
chaṭnī
चटनी

sandwich counter
saiṇḍvich kāuṇṭar | सैंडविच काउंटर

smoked fish
parirakṣit machhlī
परिरक्षित मछली

capers
kaipars
कैपर्स

chorizo
speniś
sausage
स्पेनिश सॉसेज

prosciutto | iṭeliyan
haim | इटेलियन हैम

stuffed olive | bharvāṃ
zaitūn | भरवां ज़ैतून

vocabulary • śabdāvalī • शब्दावली

in oil tel meṃ pakā तेल में पका	**marinated** masāle meṃ lipṭā मसाले में लिपटा	**in brine** namkīn pānī meṃ rakhā नमकीन पानी में रखा
smoked dhūmrit धूम्रित	**salted** lavaṇit लवणित	**cured** sanrakṣit संरक्षित

Take a number please.
kṛpyā nambar le leṃ
कृपया नंबर ले लें।

Can I try some of that please?
kyā maiṃ chakh saktā hūṃ?
क्या मैं चख सकता हूं?

May I have six slices of that please?
kyā mujhe iske chhah pīs deṇge?
क्या मुझे इसके छह पीस देंगे?

drinks • peya • पेय

water • pānī • पानी

hot drinks • garm peya • गर्म पेय

soft drinks • śītal peya • शीतल पेय

alcoholic drinks • madya peya • मद्य पेय

gin
jin | जिन

can
kain
कैन

beer
bīyar | बीयर

cider | eppal
vāin | एप्पल वाइन

bitter | ḍārk
bīyar | डार्क बीयर

stout
sṭāuṭ | स्टाउट

vodka
vodkā | वोदका

whisky
vhiskī | व्हिस्की

rum
ram | रम

brandy
brāṇḍī | ब्रांडी

port
porṭ | पोर्ट

dry
sādī
सादी

sherry
śerī | शेरी

campari
kampārī | कमपारी

rosé
gulābī
गुलाबी

white
safed
सफ़ेद

red
lāl
लाल

liqueur
likar | लिकर

tequila
ṭakīlā | टकीला

champagne
śaimpen | शैम्पेन

wine
vāin | वाइन

eating out

bāhar khānā

बाहर खाना

café • kaife • कैफ़े

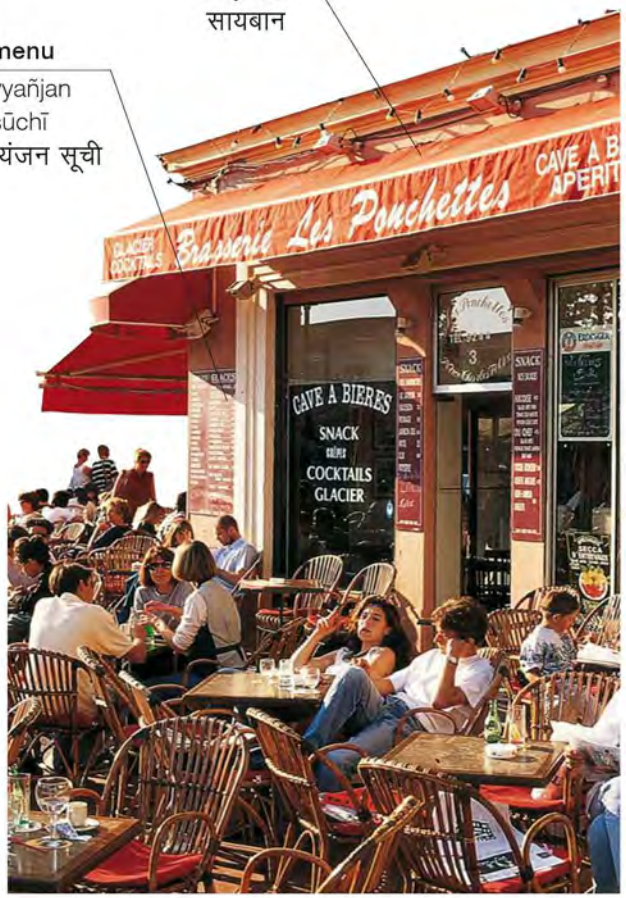

pavement café | roḍ sāiḍ kaife | रोड साइड कैफ़े

terrace café | khulā kaife | खुला कैफ़े

snack bar | snaik bār | स्नैक बार

coffee • coffee • कॉफ़ी

filter coffee
filṭar coffee | फ़िल्टर कॉफ़ी

espresso
espraiso | एस्प्रैसो

cappuccino
kepyūchino | केप्यूचिनो

iced coffee
āisḍ coffee | आइस्ड कॉफ़ी

tea • chāya • चाय

herbal tea
ausadhīya chāya
औषधीय चाय

camomile tea | babūnā kī chāya |
बबूना की चाय

green tea | harī chāya |
हरी चाय

tea with milk
dūdh vālī chāya
दूध वाली चाय

black tea
kālī chāya
काली चाय

tea with lemon
nībū vālī chāya
नीबू वाली चाय

mint tea
pudīne kī chāya
पुदीने की चाय

iced tea
ṭhaṇḍī chāya
ठंडी चाय

juices and milkshakes • jūs evam milkśek • जूस एवं मिल्कशेक

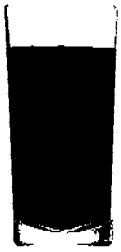

chocolate milkshake
chocolate milkśek
चॉकलेट मिल्कशेक

strawberry milkshake
strawberry milkśek
स्ट्रॉबेरी मिल्कशेक

coffee milkshake
coffee milkśek
कॉफ़ी मिल्कशेक

orange juice
santare kā jūs
संतरे का जूस

apple juice
seb kā jūs
सेब का जूस

pineapple juice
anannās kā jūs
अनन्नास का जूस

tomato juice
ṭamāṭar kā jūs
टमाटर का जूस

food • khādya padārth • खाद्य पदार्थ

brown bread
brāun bred
ब्राउन ब्रेड

scoop
skūp
स्कूप

toasted sandwich | ṭosṭeḍ saiṇḍvich | टोस्टेड सैंडविच

salad
salād | सलाद

ice cream
āiskrīm | आइसक्रीम

pastry
pesṭrī | पेस्ट्री

bar • bār • बार

glasses
gilās
गिलास

optic
optic
ऑपटिक

till
tijorī
तिजोरी

bartender
bār ṭeṇḍar
बार टेंडर

beer tap
bīyar ṭaip
बीयर टैप

coffee machine
coffee maśīn
कॉफ़ी मशीन

ice bucket
āis box
आइस बॉक्स

bar stool
kursī
कुर्सी

ashtray
aiśṭre
ऐशट्रे

coaster
kosṭar
कोस्टर

bar counter
bār kāuṇṭar
बार काउंटर

bottle opener
botal opnar
बोतल ओपनर

lever
līvar
लीवर

corkscrew | corkscrew | कॉर्कस्क्रू

tongs
chimṭā
चिमटा

stirrer
chalāne vālā
चलाने वाला

measure
māpak
मापक

cocktail shaker
cocktail śekar | कॉकटेल शेकर

gin and tonic
jin aur tonic
जिन और टॉनिक

scotch and water
scotch aur pānī
स्कॉच और पानी

rum and coke
ram aur kok
रम और कोक

vodka and orange
vodkā aur santrā
वोदका और संतरा

martini
mārṭinī | मार्टिनी

cocktail
cocktail | कॉकटेल

wine
vāin | वाइन

beer
bīyar | बीयर

a shot
ek shot | एक शॉट

measure
māp | माप

without ice | baraf rahit | बर्फ़ रहित

with ice | baraf ke sāth | बर्फ़ के साथ

bar snacks • bār snaiks • बार स्नैक्स

crisps | kurkurā | कुरकुरा

nuts | meve | मेवे

olives | zaitūn | ज़ैतून

restaurant • restrāṃ • रेस्तरां

non-smoking section
dhūmrapān niṣedh sthān
धूम्रपान निषेध स्थान

napkin
naipkin
नैपकिन

commis chef
sahāyak rasoiyā
सहायक रसोइया

table setting
mez sajjā
मेज़ सज्जा

chef
rasoiyā
रसोइया

kitchen
rasoī | रसोई

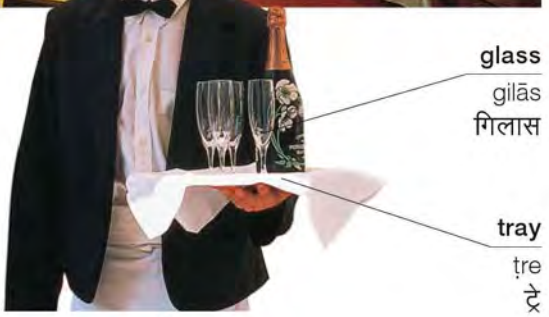

waiter
bairā | बैरा

glass
gilās
गिलास

tray
ṭre
ट्रे

vocabulary • śabdāvalī • शब्दावली

receipt rasīd रसीद	**specials** viśeṣ विशेष	**price** mūlya मूल्य	**customer** grāhak ग्राहक	**service included** sevā sammilit सेवा सम्मिलित	**à la carte** menyu ke mutābik मेन्यु के मुताबिक
wine list vāin sūchī वाइन सूची	**sweet trolley** peṣṭrī trolley पेस्ट्री ट्रॉली	**bill** bil बिल	**salt** namak नमक	**service not included** sevā sammilit nahīṃ सेवा सम्मिलित नहीं	**smoking section** dhūmrapān kṣetr धूम्रपान क्षेत्र
tip baḳhśīś बख़्शीश	**pepper** kālī mirch काली मिर्च	**bar** bār बार	**buffet** bufe बुफ़े	**evening menu** saṅdhyākālīn vyañjan sūchī संध्याकालीन व्यंजन सूची	**lunch menu** dopahar kī vyañjan sūchī दोपहर की व्यंजन सूची

menu
vyañjan sūchī
व्यंजन सूची

child's meal
bāl āhār | बाल–आहार

order (v)
order denā | ऑर्डर देना

pay (v)
dām chukānā | दाम चुकाना

courses • bhojan kā daur • भोजन का दौर

apéritif
ārambh peya | आरंभ पेय

starter
sṭārṭar | स्टार्टर

soup
sūp | सूप

main course
men kors | मेन कोर्स

side order
sāiḍ order | साइड ऑर्डर

fork
kāṃṭā
कांटा

coffee spoon
coffee kā
chammach
कॉफ़ी का चम्मच

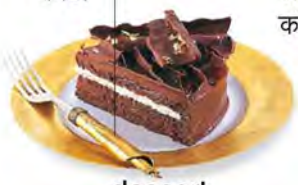

dessert
miṣṭānn | मिष्टान्न

coffee
coffee | कॉफ़ी

vocabulary • śabdāvalī • शब्दावली

A table for two please.
kṛpyā do logoṃ ke lie ṭebal batāeṃ.
कृपया दो लोगों के लिए टेबल बताएं।

Can I see the menu/winelist please?
kyā menyu/vāin listṭ dikhāeṇge?
क्या मेन्यु/वाइन लिस्ट दिखाएंगे?

Is there a fixed price menu?
kyā yah ekdām menyu hai?
क्या यह एकदाम मेन्यु है?

Do you have any vegetarian dishes?
kyā yahāṃ śākāhārī khānā haī?
क्या यहां शाकाहारी खाना है?

Could I have the bill/a receipt please?
kyā mujhe bil/rasīd mil saktī hai?
क्या मुझे बिल/रसीद मिल सकती है?

Can we pay separately?
kyā ham alag-alag bil de sakte haiṃ?
क्या हम अलग–अलग बिल दे सकते हैं?

Where are the toilets, please?
śauchālaya kahāṃ hai?
शौचालय कहां है?

fast food • fāsṭ fūḍ • फ़ास्ट फ़ूड

burger meal | bargar mīl | बर्गर मील

home delivery
hom ḍilīvarī | होम डिलीवरी

street stall
sṭrīṭ stall | स्ट्रीट स्टॉल

vocabulary • śabdāvalī • शब्दावली

pizza parlour
pītsā pārlar
पीत्सा पार्लर

burger bar
bargar bār
बर्गर बार

menu
vyañjan sūchī
व्यंजन सूची

eat-in
restrāṃ meṃ khānā
रेस्तरां में खाना

take-away
paik karvāke le jānā
पैक करवाके ले जाना

re-heat (v)
dubārā garm karnā
दुबारा गर्म करना

tomato sauce
ṭamāṭar sauce
टमाटर सॉस

Can I have that to go please?
kyā āp ise paik kar sakte haiṃ?
क्या आप इसे पैक कर सकते हैं?

Do you deliver?
kyā āp ḍilīvar karte haiṃ?
क्या आप डिलीवर करते हैं?

hamburger
haim bargar
हैम बर्गर

chicken burger
chikan bargar
चिकन बर्गर

veggie burger
vej bargar
वेज बर्गर

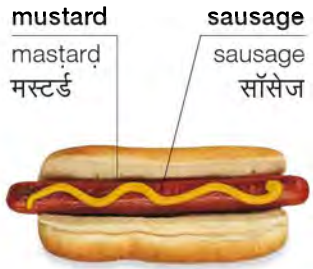

hot dog
hot dog | हॉट डॉग

sandwich
saiṇḍvich
सैंडविच

club sandwich
klab saiṇḍvich
क्लब सैंडविच

open sandwich
khulā saiṇḍvich
खुला सैंडविच

wrap
rol | रोल

kebab
kabāb | कबाब

chicken nuggets | chikan
nageṭs | चिकन नगेट्स

crêpes
maide kā chīlā
मैदे का चीला

fish and chips
talī machhlī aur chips
तली मछली और चिप्स

ribs
chāṃp
चांप

fried chicken
frāiḍ chikan
फ़्राइड चिकन

pizza
pītsā
पीत्सा

breakfast • subah kā nāśtā • सुबह का नाश्ता

milk
dūdh
दूध

cereal
sīriyal
सीरियल

jam
jaim
जैम

dried fruit
meve
मेवे

ham
haim
हैम

cheese
chīz
चीज़

crispbread
kurkurī bred
कुरकुरी ब्रेड

breakfast buffet
brekfāsṭ bufe | ब्रेकफ़ास्ट बुफ़े

marmalade
mārmled
मार्मलेड

pâté
mīṭ kā pesṭ
मीट का पेस्ट

butter
makkhan
मक्खन

fruit juice
phaloṃ kā ras
फलों का रस

coffee
coffee
कॉफ़ी

breakfast table
nāśte kī mez | नाश्ते की मेज़

hot chocolate
hot chocolate
हॉट चॉकलेट

croissant
krosāṃ ban
क्रोसां बन

tea
chāya
चाय

drinks
peya padārth | पेय पदार्थ

brioche
mīṭhe ban | मीठे बन

bread
breḍ | ब्रेड

English breakfast
aṅgrezī nāśtā | अंग्रेज़ी नाश्ता

kippers
kipars | किपर्स

french toast
french ṭosṭ
फ़्रेंच टोस्ट

boiled egg
ublā aṇḍā
उबला अंडा

scrambled eggs
aṇḍe kī bhurjī | अंडे की भुर्जी

pancakes
painkek | पैनकेक

waffles
waffles | वॉफ़ल्स

porridge
daliyā | दलिया

fresh fruit
tāze phal | ताज़े फल

dinner • ḍinar • डिनर

soup
sūp | सूप

broth
śorbā | शोरबा

stew
dampuḳht | दमपुख़्त

curry
rasedār | रसेदार

roast
bhunā | भुना

pie
pāī | पाई

soufflé
sūfle | सूफ़्ले

kebab
kabāb | कबाब

meatballs
kofte | कोफ़्ते

omelette
omelette | ऑमलेट

stir fry | kam tel meṃ
bhunā | कम तेल में भुना

noodles
nūḍals
नूडल्स

pasta
pāstā | पास्ता

rice
chāval | चावल

mixed salad | miśrit
salād | मिश्रित सलाद

green salad
harā salād | हरा सलाद

dressing
ḍresiṅg | ड्रेसिंग

techniques • vidhiyāṃ • विधियां

stuffed
bharvāṃ | भरवां

in sauce | sauce meṃ
सॉस में

grilled
bhunā huā | भुना हुआ

marinated | masāle meṃ
lipṭā | मसाले में लिपटा

poached
pochaḍ | पोच्ड

mashed
maslā huā | मसला हुआ

baked | bek kiyā
huā | बेक किया हुआ

pan fried | kam tel meṃ
pakā | कम तेल में पका

fried
talā huā | तला हुआ

pickled
achārit | अचारित

smoked
dhūmrit | धूम्रित

deep fried
talā huā | तला हुआ

syrup | sirap meṃ
banā | सिरप में बना

dressed | ḍresiṅg kiyā
huā | ड्रेसिंग किया हुआ

steamed | bhāp meṃ
pakā | भाप में पका

cured
sanrakṣit | संरक्षित

study
adhyayan
अध्ययन

school • vidyālaya • विद्यालय

teacher
adhyāpikā
अध्यापिका

blackboard
śyāmpaṭ
श्यामपट

pupil
chhātr
छात्र

desk
beñch
बेंच

chalk
chalk
चॉक

classroom | kakṣā | कक्षा

schoolboy
skūlī chhātr | स्कूली छात्र

school uniform
skūlī vardī
स्कूली वर्दी

school bag
skūlī bastā
स्कूली बस्ता

schoolgirl
skūlī chhātrā | स्कूली छात्रा

vocabulary • śabdāvalī • शब्दावली

history itihās इतिहास	**science** vijñān विज्ञान	**physics** bhautikī भौतिकी
languages bhāṣāeṃ भाषाएं	**art** kalā कला	**chemistry** rasāyan śāstr रसायन शास्त्र
literature sāhitya साहित्य	**music** saṅgīt संगीत	**biology** jīv vijñān जीव विज्ञान
geography bhūgol भूगोल	**maths** gaṇit गणित	**physical education** śārīrik śikṣā शारीरिक शिक्षा

activities • gatividhiyāṃ • गतिविधियां

read (v) | paṛhnā | पढ़ना

write (v) | likhnā | लिखना

spell (v) | vartanī likhnā
वर्तनी लिखना

draw (v)
chitr banānā | चित्र बनाना

overhead projector
ovarheḍ projekṭar
ओवरहेड प्रोजेक्टर

nib
nib
निब

pen
pen | पेन

colouring pencil
raṅgīn pensil
रंगीन पेंसिल

pencil sharpener
sharpener
शॉपनर

pencil
pensil | पेंसिल

rubber
rabaṛ | रबड़

notebook
copy | कॉपी

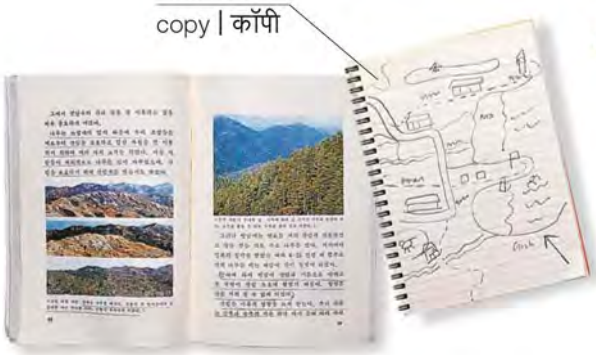

textbook | pāṭhya pustak | पाठ्य पुस्तक

pencil case
pensil kes | पेंसिल केस

ruler
paimānā | पैमाना

question (v) | praśan pūchhnā | प्रश्न पूछना

answer (v)
uttar denā | उत्तर देना

discuss (v) | vichār-vimarś karnā | विचार–विमर्श करना

learn (v)
sīkhnā | सीखना

vocabulary • śabdāvalī • शब्दावली

head teacher mukhyādhyāpikā मुख्याध्यापिका	**answer** uttar उत्तर	**grade** śreṇī श्रेणी
lesson adhyāya अध्याय	**homework** gṛhkārya गृहकार्य	**year** varṣ वर्ष
question praśan प्रश्न	**examination** parīkṣā परीक्षा	**dictionary** śabdkoś शब्दकोश
take notes (v) noṭs lenā नोट्स लेना	**essay** nibandh निबंध	**encyclopaedia** viśvakoś विश्वकोश

maths • gaṇit • गणित

shapes • ākṛtiyāṃ • आकृतियां

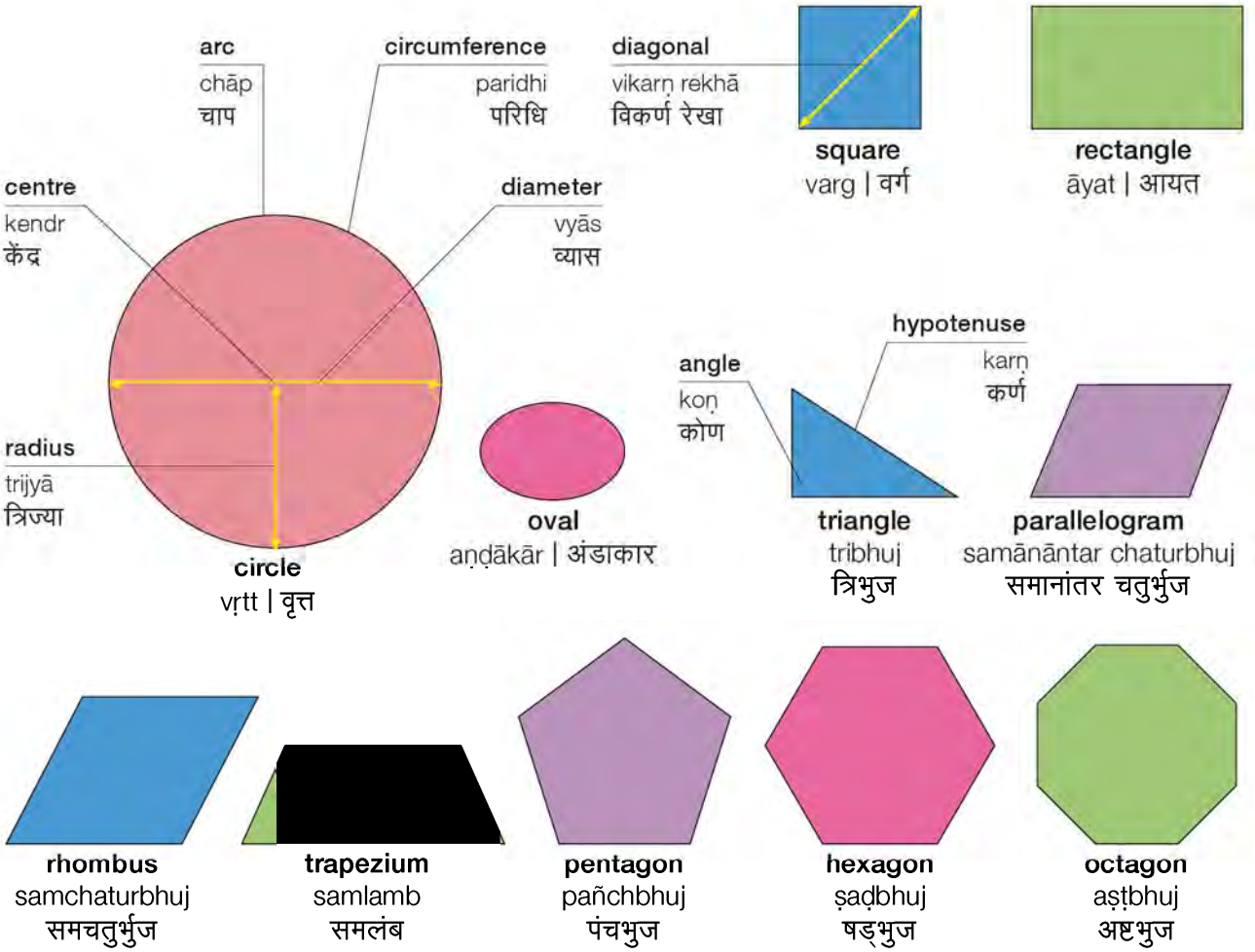

solids • ghanākṛtiyāṃ • घनाकृतियां

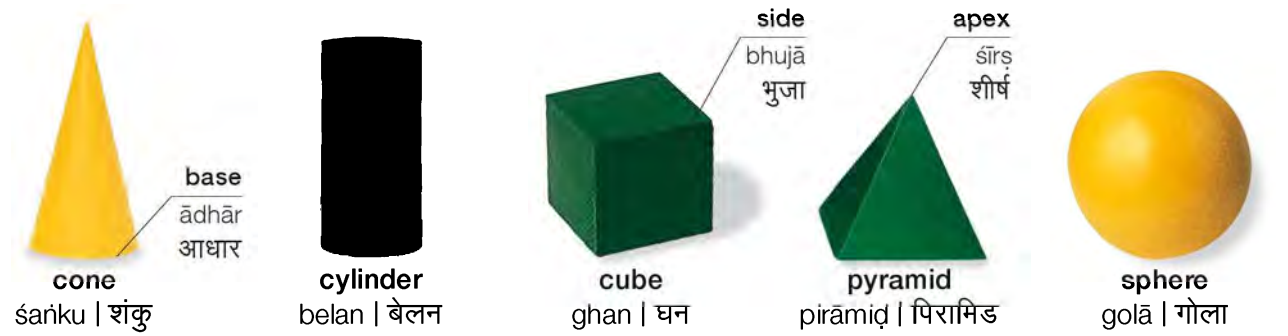

lines • rekhāeṃ • रेखाएं

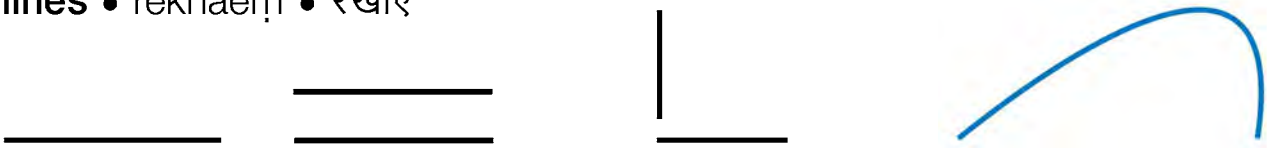

straight
sīdhī | सीधी

parallel
samānāntar | समानांतर

perpendicular
lamb | लंब

curved
vakr | वक्र

measurements • māpak • मापक

volume
parimāṇ | परिमाण

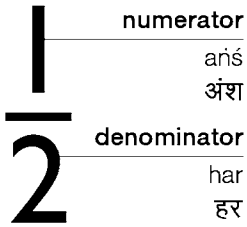

fraction
bhinn | भिन्न

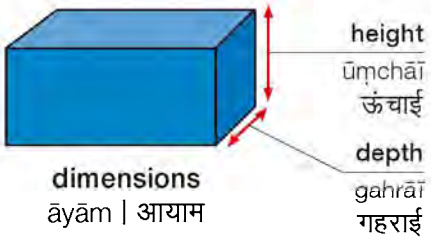

dimensions
āyām | आयाम

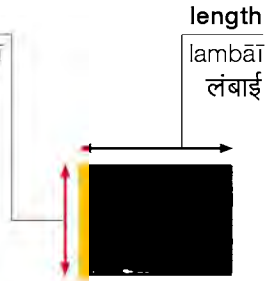

area
kṣetraphal | क्षेत्रफल

equipment • upkaraṇ • उपकरण

set square
samkoṇak
समकोणक

protractor
koṇmāpak/ḍī
कोणमापक/डी

ruler
paimānā
पैमाना

compass
parkār
परकार

calculator
kailkyuleṭar
कैलक्युलेटर

vocabulary • śabdāvalī • शब्दावली

geometry rekhāgaṇit रेखागणित	**plus** jamā जमा	**times** gunā गुना	**equals** barābar बराबर	**add (v)** joṛnā जोड़ना	**multiply (v)** guṇā karnā गुणा करना	**equation** samīkaraṇ समीकरण
arithmetic aṅkgaṇit अंकगणित	**minus** ghaṭā घटा	**divided by** bhājak भाजक	**count (v)** ginnā गिनना	**subtract (v)** ghaṭānā घटाना	**divide (v)** bhāg denā भाग देना	**percentage** pratiśat प्रतिशत

science • vijñān • विज्ञान

laboratory
prayogśālā | प्रयोगशाला

scales
tarāzū | तराजू

spring balance
spriṅg tulā | स्प्रिंग तुला

tripod
tipāī | तिपाई

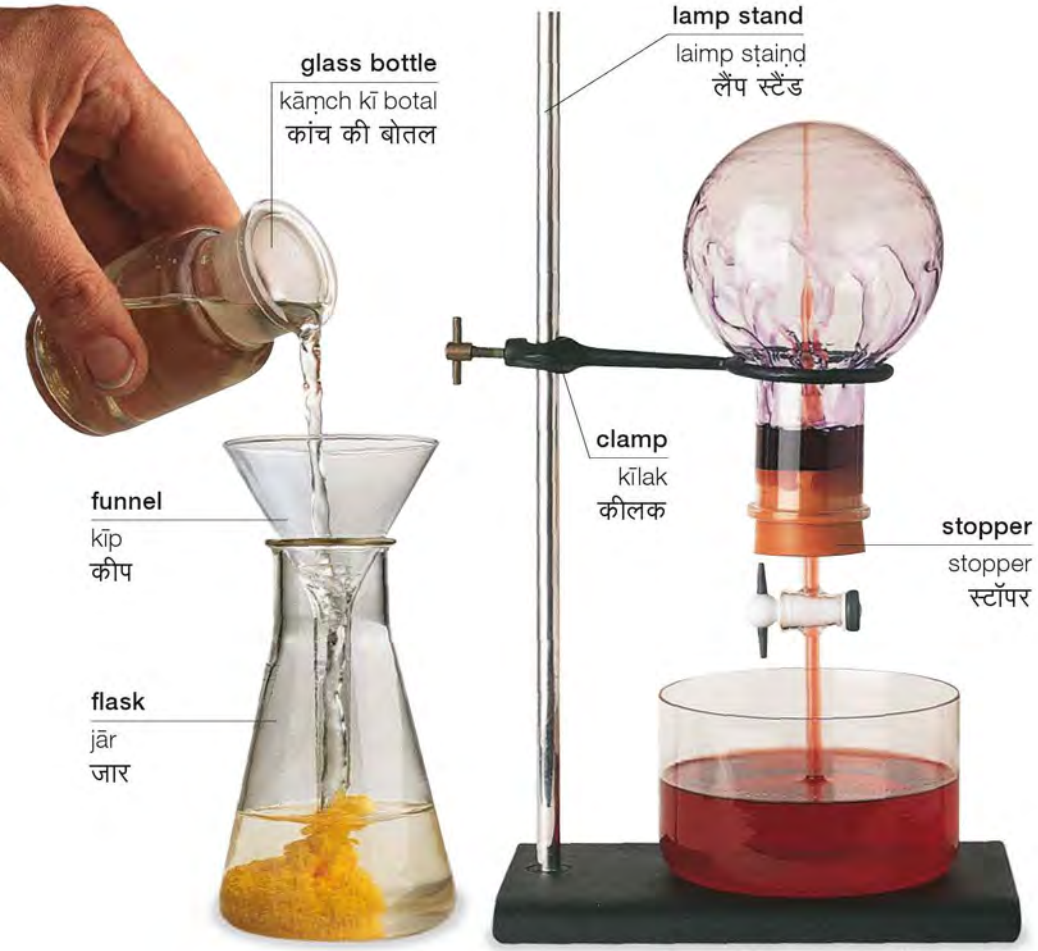

experiment | prayog | प्रयोग

rack
raik | रैक

timer
ṭāimar | टाइमर

petri dish
peṭrī ḍiś | पेट्री डिश

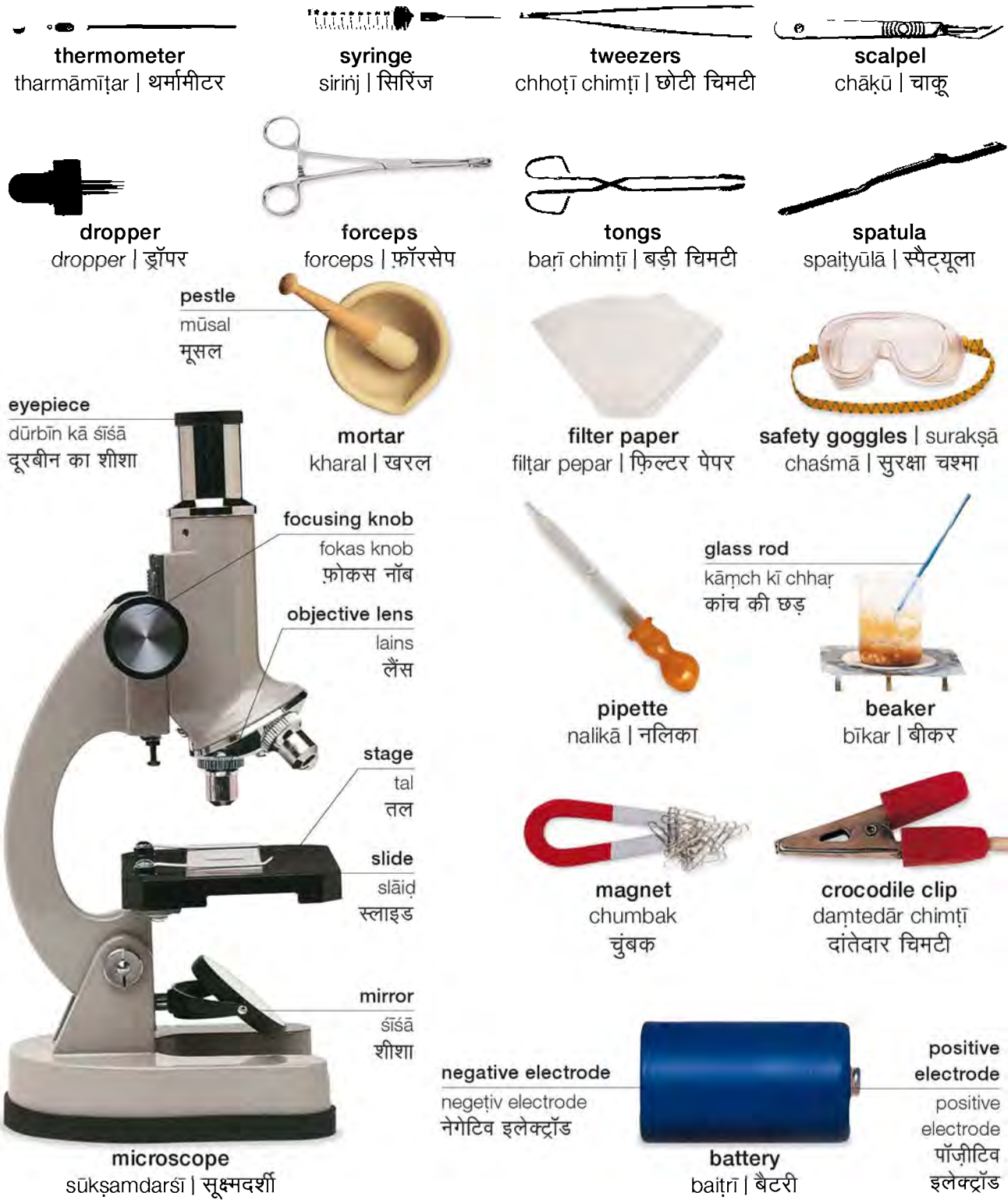
thermometer
tharmāmīṭar | थर्मामीटर
syringe
siriṅj | सिरिंज
tweezers
chhoṭī chimṭī | छोटी चिमटी
scalpel
chāḳū | चाकू
dropper
dropper | ड्रॉपर
forceps
forceps | फ़ॉरसेप
tongs
baṛī chimṭī | बड़ी चिमटी
spatula
spaiṭyūlā | स्पैट्यूला
pestle
mūsal
मूसल
mortar
kharal | खरल
filter paper
filṭar pepar | फ़िल्टर पेपर
safety goggles | surakṣā chaśmā | सुरक्षा चश्मा
eyepiece
dūrbīn kā śīśā
दूरबीन का शीशा
focusing knob
fokas knob
फ़ोकस नॉब
objective lens
lains
लैंस
glass rod
kāṃch kī chhaṛ
कांच की छड़
pipette
nalikā | नलिका
beaker
bīkar | बीकर
stage
tal
तल
slide
slāiḍ
स्लाइड
magnet
chumbak
चुंबक
crocodile clip
daṃtedār chimṭī
दांतेदार चिमटी
mirror
śīśā
शीशा
negative electrode
negeṭiv electrode
नेगेटिव इलेक्ट्रॉड
positive electrode
positive electrode
पॉज़ीटिव इलेक्ट्रॉड
microscope
sūkṣamdarśī | सूक्ष्मदर्शी
battery
baiṭrī | बैटरी

college • mahāvidyālaya • महाविद्यालय

campus | parisar | परिसर

vocabulary • śabdāvalī • शब्दावली

library card pustakālaya kārḍ पुस्तकालय कार्ड	**enquiries** pūchhtāchh पूछताछ	**loan** udhār उधार
reading room adhyayan kakṣ अध्ययन कक्ष	**borrow (v)** udhār lenā उधार लेना	**book** pustak पुस्तक
reading list adhyayan sūchī अध्ययन सूची	**reserve (v)** surakṣit karnā सुरक्षित करना	**title** śīrṣak शीर्षक
return date deya tithi देय तिथि	**renew (v)** navīkṛt karvānā नवीकृत करवाना	**aisle** galiyārā गलियारा

library | pustakālaya | पुस्तकालय

lecture theatre
lekchar thiyeṭar | लेक्चर थियेटर

graduation ceremony
snātak samāroh | स्नातक समारोह

schools • vidyālaya • विद्यालय

art college | kalā
mahāvidyālaya | कला महाविद्यालय

music school
saṅgīt vidyālaya | संगीत विद्यालय

dance academy
nṛtya akādmī | नृत्य अकादमी

vocabulary • śabdāvalī • शब्दावली

scholarship chhātrvṛtti छात्रवृत्ति	**research** anusaṅdhān अनुसंधान	**dissertation** śodh nibandh शोध निबंध	**medicine** āyurvijñān आयुर्विज्ञान	**philosophy** darśan śāstr दर्शन शास्त्र
diploma ḍiplomā डिप्लोमा	**masters** viśārad विशारद	**department** vibhāg विभाग	**zoology** prāṇī vijñān प्राणी विज्ञान	**literature** sāhitya साहित्य
degree upādhi उपाधि	**doctorate** doctorate डॉक्ट्रेट	**law** ḳānūn क़ानून	**physics** bhautikī भौतिकी	**history of art** kalā kā itihās कला का इतिहास
postgraduate snātakottar स्नातकोत्तर	**thesis** śodh prabandh शोध प्रबंध	**engineering** abhiyāntrikī अभियांत्रिकी	**politics** rājnīti राजनीति	**economics** arthśāstr अर्थशास्त्र

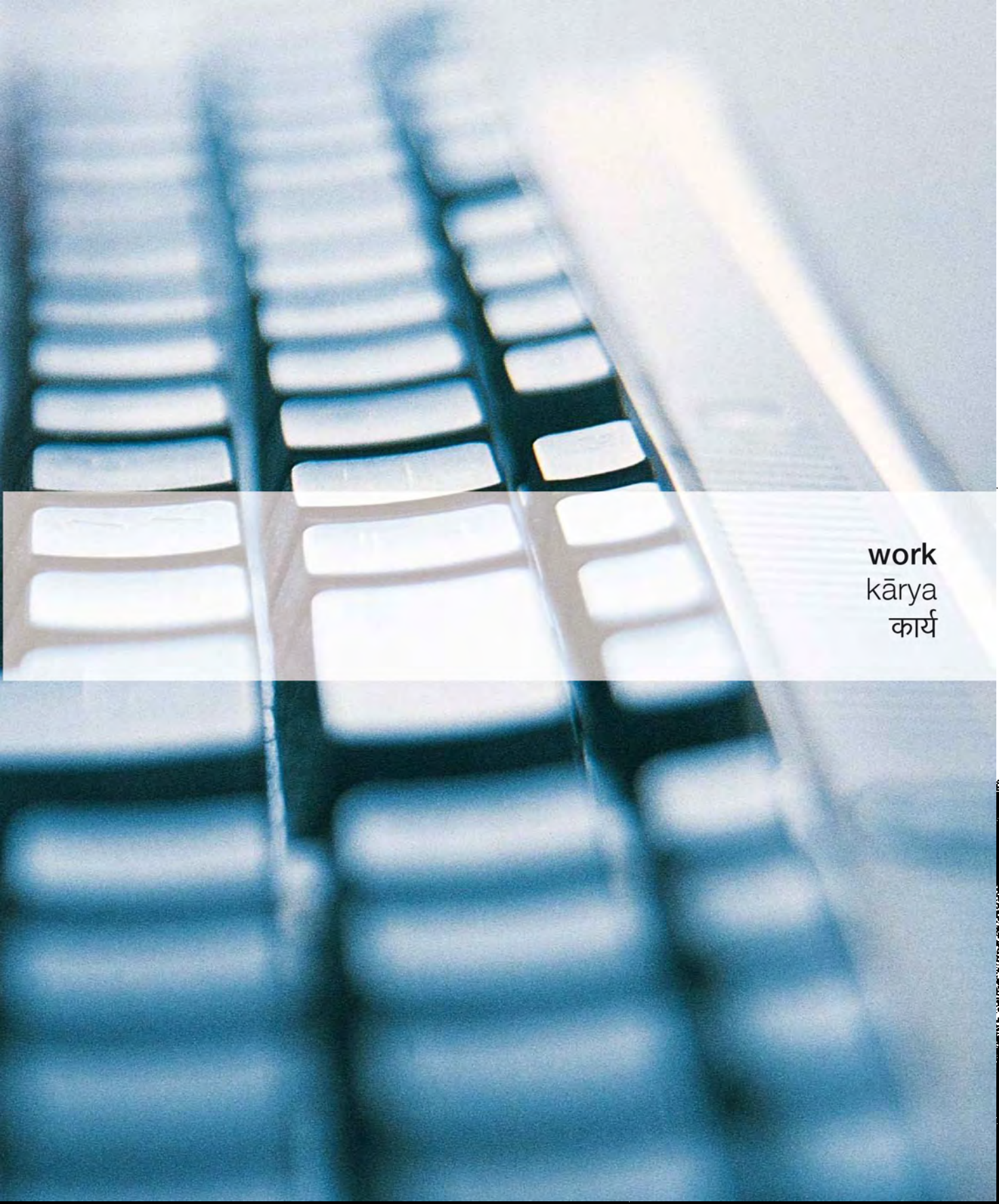

work
kārya
कार्य

office • kāryālaya • कार्यालय

office • kāryālaya • कार्यालय

monitor
monitor
मॉनीटर

computer
kampyūṭar
कंप्यूटर

keyboard
kī borḍ
की–बोर्ड

telephone
dūrbhāṣ
दूरभाष

desk
mez
मेज़

wastebasket
raddī kī ṭokrī
रद्दी की टोकरी

swivel chair
ghumāū kursī
घुमाऊ कुर्सी

desktop organizer
desktop organizer
डेस्कटॉप ऑर्गेनाइज़र

file
fāil
फ़ाइल

in-tray
in-ṭre
इन–ट्रे

out-tray
āuṭ-ṭre
आउट–ट्रे

notebook
copy
कॉपी

label
chiṭ
चिट

drawer
darāz
दराज़

filing cabinet
fāil-darāz
फ़ाइल–दराज़

office equipment • kāryālayī upkaraṇ • कार्यालयी उपकरण

paper tray
pepar ṭre
पेपर ट्रे

paper guide
pepar gāiḍ
पेपर गाइड

fax
faiks
फ़ैक्स

printer
prinṭar | प्रिंटर

fax machine
faiks maśīn | फ़ैक्स मशीन

vocabulary • śabdāvalī • शब्दावली

print (v)
prinṭ lenā
प्रिंट लेना

copy (v)
prati banānā
प्रति बनाना

enlarge (v)
baṛā karnā
बड़ा करना

reduce (v)
chhoṭā karnā
छोटा करना

I need to make some copies
mujhe kuchh pratiyāṃ banānī haiṃ.
मुझे कुछ प्रतियां बनानी हैं।

office supplies • kāryālayī vastueṃ • कार्यालयी वस्तुएं

letterhead
laiṭar haiḍ
लैटर हैड

compliments slip
preṣak chiṭ
प्रेषक चिट

envelope
lifāfā | लिफ़ाफ़ा

box file
box fāil
बॉक्स फ़ाइल

clipboard
klip borḍ
क्लिप बोर्ड

note pad
noṭ paiḍ
नोट पैड

tab
ṭaib
टैब

hanging file
haiṅgiṅg fāil
हैंगिंग फ़ाइल

divider
vibhājak
विभाजक

concertina file
concertina fāil
कॉनसर्टीना फ़ाइल

lever arch file
ārch fāil
आर्च फ़ाइल

personal organizer
nijī organizer
निजी ऑर्गेनाइज़र

staples
sṭaipals
स्टैपल्स

stapler
sṭeplar
स्टेप्लर

sticky tape
ṭep
टेप

tape dispenser
ṭep ḍispeṅsar
टेप डिस्पेंसर

hole punch
hol pañch
होल पंच

ink pad
syāhī paiḍ
स्याही पैड

rubber stamp
rabaṛ kī mohar
रबड़ की मोहर

rubber band
rabaṛ baiṇḍ
रबड़ बैंड

bulldog clip
baṛī klip
बड़ी क्लिप

paper clip
pepar klip
पेपर क्लिप

drawing pin
drawing pin
ड्रॉइंग पिन

notice board
sūchnāpaṭ | सूचनापट

office • kāryālaya • कार्यालय

meeting | sabhā/mīṭiṅg | सभा/मीटिंग

vocabulary • śabdāvalī • शब्दावली

meeting room
sabhā kakṣ
सभा कक्ष

agenda
kāryasūchī
कार्यसूची

attend (v)
upasthit rahnā
उपस्थित रहना

chair (v)
adhyakṣtā karnā
अध्यक्षता करना

What time is the meeting?
mīṭiṅg kis samaya hai?
मीटिंग किस समय है?

What are your office hours?
tumhāre kāryālaya kā kyā samaya hai?
तुम्हारे कार्यालय का क्या समय है?

presentation | prastutīkaraṇ | प्रस्तुतीकरण

business • vyavsāya • व्यवसाय

business lunch | biznes lanch | बिज़नेस लंच

business trip | biznes ṭrip | बिज़नेस ट्रिप

diary | ḍāyarī | डायरी

business deal
vyāvsāyik saudā | व्यावसायिक सौदा

vocabulary • śabdāvalī • शब्दावली

company
kampnī
कंपनी

head office
pradhān kāryālaya
प्रधान कार्यालय

branch
śākhā
शाखा

staff
karmchārī varg
कर्मचारी वर्ग

salary
vetan
वेतन

payroll
vetanbhogī sūchī
वेतनभोगी सूची

accounts department
lekhā vibhāg
लेखा विभाग

marketing department
vipṇan vibhāg
विपणन विभाग

sales department
bikrī vibhāg
बिक्री विभाग

legal department
ḳānūnī vibhāg
क़ानूनी विभाग

customer service department
grāhak sevā vibhāg
ग्राहक सेवा विभाग

personnel department
kārmik vibhāg
कार्मिक विभाग

computer • kampyūṭar • कंप्यूटर

hardware | hārḍveyar | हार्डवेयर

disk
ḍisk | डिस्क

laptop
laptop | लैपटॉप

vocabulary • śabdāvalī • शब्दावली

memory memorī मेमोरी	**software** software सॉफ़्टवेयर	**server** sarvar सर्वर
RAM raim रैम	**application** eplīkeśan एप्लीकेशन	**port** porṭ पोर्ट
bytes bāiṭs बाइट्स	**program** prograām प्रोग्राम	**processor** prosesar प्रोसेसर
system siṣṭam सिस्टम	**network** neṭvark नेटवर्क	**power cable** vidyut tār विद्युत तार

desktop • desktop • डेस्कटॉप

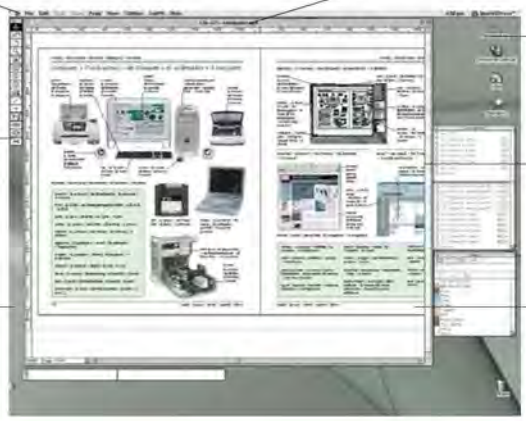

menubar
menyu bār
मेन्यु बार

toolbar
ṭūlbār
टूलबार

wallpaper
wallpaper
वॉलपेपर

font
font
फ़ॉन्ट

icon
āikan
आइकन

scrollbar
scrollbar
स्क्रॉलबार

window
vinḍo
विंडो

file | fāil | फ़ाइल

folder | folḍar | फ़ोल्डर

trash | ṭraiś | ट्रैश

internet • inṭarneṭ • इंटरनेट

browse (v)
brāuz | ब्राउज़

browser
brāuzar
ब्राउज़र

inbox
inbox
इनबॉक्स

website
vebsāiṭ
वेबसाइट

email • ī-mel • ई–मेल

email address
ī-mel patā
ई–मेल पता

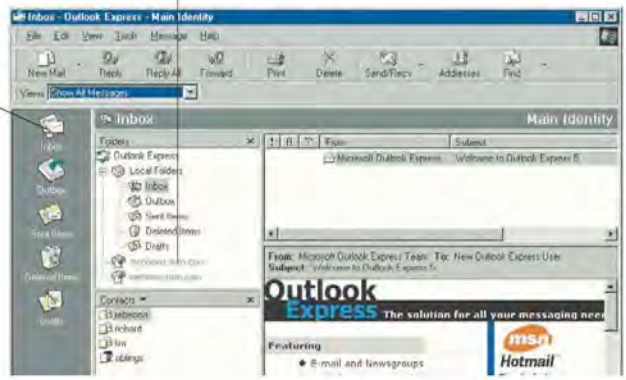

vocabulary • śabdāvalī • शब्दावली

connect (v) sampark karnā संपर्क करना	**service provider** sevā pradātā सेवा प्रदाता	**log on (v)** log on karnā लॉग ऑन करना	**download (v)** ḍāunloḍ karnā डाउनलोड करना	**send (v)** bhejnā भेजना	**save (v)** surakṣit karnā सुरक्षित करना
instal (v) instal karnā इनस्टॉल करना	**email account** ī-mel akāunṭ ई–मेल अकाउंट	**on-line** on lāin ऑन लाइन	**attachment** aṭaichmenṭ अटैचमेंट	**receive (v)** prāpt karnā प्राप्त करना	**search (v)** ḍhūṃḍhnā ढूंढ़ना

media • mīḍiyā • मीडिया

television studio • ṭelīvizan stūḍiyo • टेलीविज़न स्टूडियो

presenter
prastutkartā
प्रस्तुतकर्ता

light
lāiṭ
लाइट

set
saiṭ
सैट

camera
kaimrā
कैमरा

camera crane
kaimrā kren
कैमरा क्रेन

cameraman
kaimrāmain
कैमरामैन

vocabulary • śabdāvalī • शब्दावली

channel chainal चैनल	**news** samāchār समाचार	**press** prais प्रैस	**soap** nāṭak नाटक	**cartoon** kārṭūn कार्टून	**live** sīdhā prasāraṇ सीधा प्रसारण
programming progrāmiṅg प्रोग्रामिंग	**documentary** vṛttchitr वृत्तचित्र	**television series** ṭelīvizan sṛṅkhlā टेलीविज़न श्रृंखला	**game show** gem śo गेम शो	**prerecorded** pūrv recorded पूर्व रिकॉर्डेड	**broadcast (v)** prasārit karnā प्रसारित करना

interviewer
sākṣātkārkartā
साक्षात्कारकर्ता

reporter
patrakār | पत्रकार

autocue
teli promter | टेली प्रॉमटर

newsreader | samāchār vāchak | समाचार वाचक

actors
abhinetā | अभिनेता

sound boom
sāuṇḍ būm | साउंड बूम

clapper board | klaipar borḍ | क्लैपर बोर्ड

film set
film saiṭ | फ़िल्म सैट

radio • reḍiyo • रेडियो

recording studio | recording sṭūḍiyo | रिकॉर्डिंग स्टूडियो

vocabulary • śabdāvalī • शब्दावली

radio station
reḍiyo sṭeśan
रेडियो स्टेशन

broadcast
prasāraṇ
प्रसारण

wavelength
vevlenth
वेवलैंथ

long wave
long vev
लॉन्ग वेव

tune (v)
chainal lagānā
चैनल लगाना

frequency
āvṛtti
आवृत्ति

volume
dhvani star
ध्वनि स्तर

DJ
ḍīje
डीजे

short wave
short vev
शॉर्ट वेव

medium wave
mīḍiyam vev
मीडियम वेव

law • ḳānūn • क़ानून

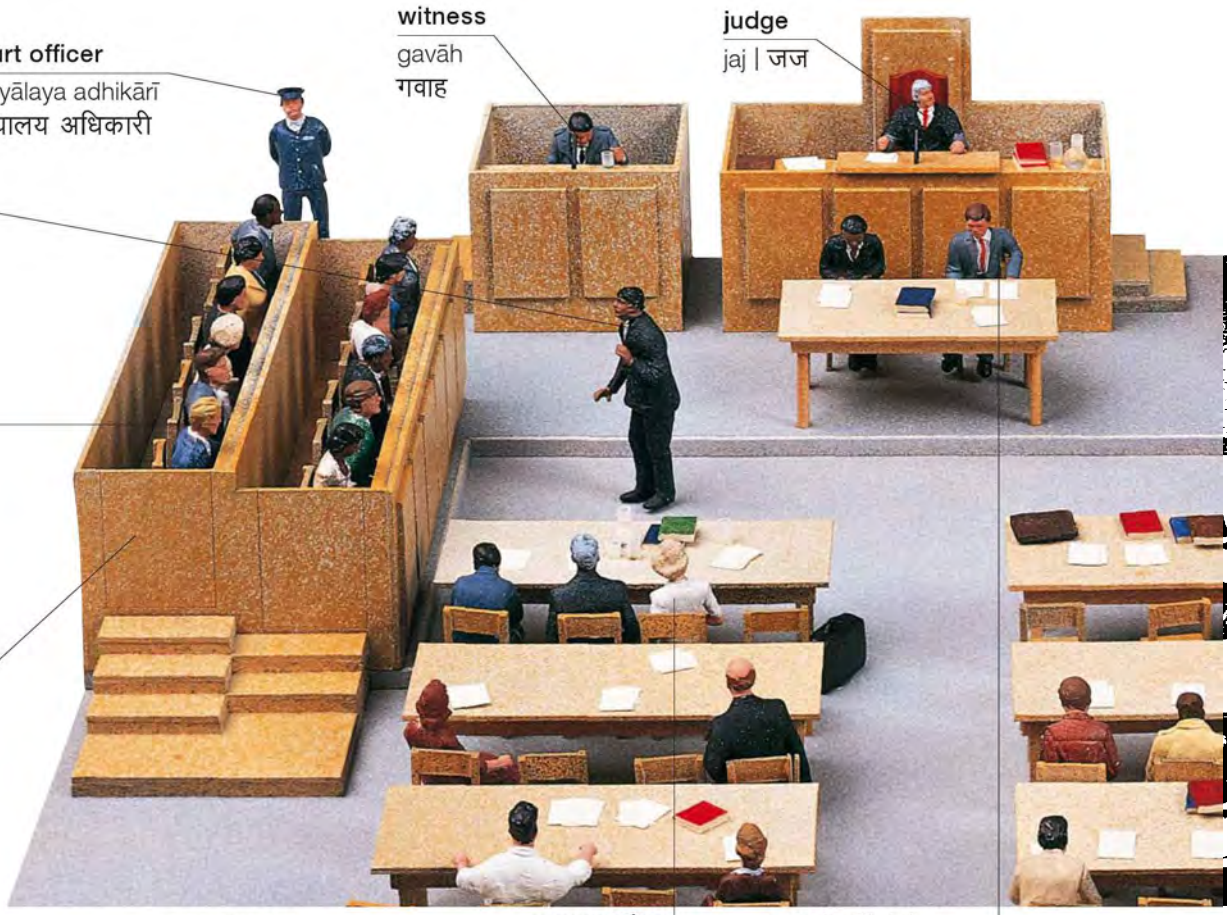

vocabulary • śabdāvalī • शब्दावली

lawyer's office
vakīl kā kāryālaya
वकील का कार्यालय

legal advice
ḳānūnī salāh
क़ानूनी सलाह

client
muvakkil
मुवक्किल

summons
saman
समन

statement
bayān
बयान

warrant
vāraṇṭ
वारंट

writ
riṭ
रिट

court date
nyāyālaya kī tārīḳh
न्यायालय की तारीख़

plea
pairavī
पैरवी

court case
muḳaddmā
मुक़द्दमा

charge
abhiyog
अभियोग

accused
abhiyukt
अभियुक्त

defendant
pratīvādī
प्रतिवादी

stenographer
āśulipik
आशुलिपिक

defence
bachāv pakṣ
बचाव पक्ष

suspect
sandigdh
संदिग्ध

photofit
anumānit tasvīr
अनुमानित तस्वीर

criminal
aprādhī
अपराधी

criminal record
āprādhik record
आपराधिक रिकॉर्ड

prison guard | jel kā pahredār | जेल का पहरेदार

cell | jel kī koṭhrī | जेल की कोठरी

prison
jel | जेल

vocabulary • śabdāvalī • शब्दावली

evidence
sabūt
सबूत

verdict
faislā
फ़ैसला

innocent
beḳasūr
बेक़सूर

guilty
doṣī
दोषी

acquitted
abhimukt
अभिमुक्त

sentence
daṇḍādeś
दंडादेश

bail
zamānat
ज़मानत

appeal
apīl
अपील

parole
pairol
पैरोल

I want to see a lawyer.
mujhe ek vakīl chāhie.
मुझे एक वकील चाहिए

Where is the courthouse?
nyāyālaya kahāṃ hai?
न्यायालय कहां है?

Can I post bail?
kyā maiṃ zamānat bhar saktā hūṃ?
क्या मैं ज़मानत भर सकता हूं?

farm • khet • खेत

farmer
kisān
किसान

farmland
kṛṣi bhūmi
कृषि भूमि

farmyard
ahātā
अहाता

outbuilding
āuṭ hāus
आउट हाउस

farmhouse
fārm hāus
फ़ार्म हाउस

field
khet
खेत

barn
khalihān
खलिहान

vegetable plot
śāk khet
शाक खेत

gate
darvāzā
दरवाज़ा

hedge
meṛ
मेड़

fence
bāṛ
बाड़

pasture
charāgāh
चरागाह

livestock
paśudhan
पशुधन

cultivator
phāl
फाल

tractor | ṭrekṭar | ट्रेक्टर

combine harvester | kaṭāī maśīn | कटाई मशीन

types of farm • khetoṃ ke prakār • खेतों के प्रकार

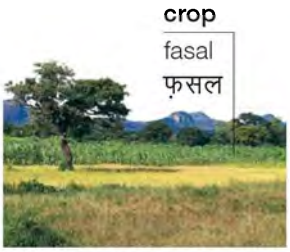

arable farm
khetī yogya bhūmi
खेती योग्य भूमि

dairy farm
ḍerī fārm
डेरी फ़ार्म

sheep farm
bheṛoṃ kā bāṛā
भेड़ों का बाड़ा

poultry farm | murgī pālan kendr | मुर्गी पालन केंद्र

pig farm
śūkar pālan kendr
शूकरपालन केंद्र

fish farm
machhlī pālan kṣetr
मछली पालन क्षेत्र

fruit farm
phaloṃ kā bāg़
फलों का बाग़

vineyard
aṃgūr kā bāg़
अंगूर का बाग़

actions • khetoṃ ke kāmkāj • खेतों के कामकाज

plough (v)
jotnā | जोतना

sow (v)
bonā | बोना

milk (v)
dūdh duhnā | दूध दुहना

feed (v)
charnā | चरना

water (v)
sīṃchnā | सींचना

harvest (v)
fasal kāṭnā | फ़सल काटना

vocabulary • śabdāvalī • शब्दावली

herbicide vanaspatināśak वनस्पतिनाशक	**herd** jhuṇḍ झुंड	**trough** nāṃd नांद
pesticide kīṭnāśak कीटनाशक	**silo** khattī खत्ती	**plant (v)** ropnā रोपना

farm • khet • खेत

crops • fasal • फ़सल

wheat
gehūṃ | गेहूं

corn
makaī | मकई

barley
jau | जौ

rapeseed | safed
sarsoṃ | सफ़ेद सरसों

sunflower
sūrajmukhī | सूरजमुखी

hay
sūkhī ghās | सूखी घास

alfalfa
alfālfā | अल्फ़ाल्फ़ा

tobacco
tambāḳū | तंबाक़ू

rice
dhān | धान

tea
chāya | चाय

coffee
coffee | कॉफ़ी

scarecrow
bijūkā
बिजूका

flax
alsī
अलसी

sugarcane
gannā
गन्ना

cotton
kapās
कपास

livestock • paśudhan • पशुधन

pig
sūar | सूअर

cow
gāya | गाय

bull
bail | बैल

sheep
bheṛ | भेड़

lamb
meṛhā | मेढ़ा

goat
bakrī | बकरी

horse
ghoṛā | घोड़ा

donkey
gadhā | गधा

chicken
murgī | मुर्ग़ी

cockerel
murgā | मुर्ग़ा

turkey
ṭarkī | टर्की

duck
bataḳh | बतख़

stable
astabal | अस्तबल

pen
bāṛā | बाड़ा

chicken coop
daṛbā | दड़बा

pigsty
sūarbāṛā | सूअरबाड़ा

construction • nirmāṇ kārya • निर्माण कार्य

build (v)
nirmāṇ karnā | निर्माण करना

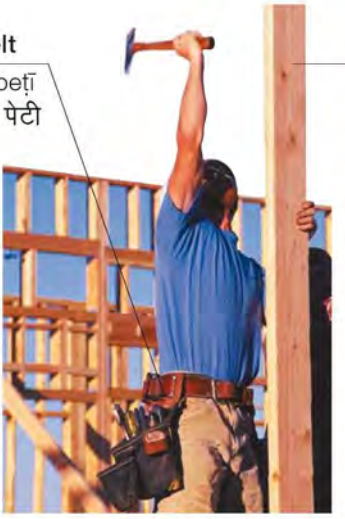

builder
rājgīr | राजगीर

cement mixer | sīmenṭ
miksar | सीमेंट मिक्सर

materials • sāmān • सामान

brick
īṃṭ | ईंट

timber
imāratī lakṛī | इमारती लकड़ी

roof tile
paṭiyā | पटिया

concrete block
concrete block | कॉन्क्रीट ब्लॉक

tools • auzār • औज़ार

mortar
gārā | गारा

trowel
kannī | कन्नी

spirit level
talmāpī | तलमापी

sledgehammer
hathauṛā | हथौड़ा

handle
hatthā
हत्था

pickaxe
kudāl | कुदाल

shovel
belchā | बेलचा

machinery • maśīnarī • मशीनरी

roller
rolar | रोलर

dumper truck
ḍampar | डम्पर

support
ādhār stambh
आधार स्तंभ

hook
huk
हुक

crane | kren | क्रेन

roadworks • saṛak nirmāṇ kārya • सड़क निर्माण कार्य

tarmac
tārkol
तारकोल

cone
kon
कोन

pneumatic drill
nyūmaiṭik ḍril
न्यूमैटिक ड्रिल

resurfacing
punaḥ parat lagānā
पुनः परत लगाना

occupations 1 • vyavasāya 1 • व्यवसाय

carpenter
baṛhaī | बढ़ई

electrician | bijlī mistrī | बिजली मिस्त्री

plumber
nalkār | नलकार

builder
rājgīr | राजगीर

gardener
mālī | माली

cleaner
safaī karmī | सफ़ाई कर्मी

mechanic
mistrī | मिस्त्री

butcher
ḳasāī | क़साई

hairdresser | keś prasādhak | केश प्रसाधक

fishmonger
machhlī vikretā
मछली विक्रेता

greengrocer
sabzī vikretā
सब्ज़ी विक्रेता

florist
phool vikretā
फूल विक्रेता

barber
nāī | नाई

jeweller
sunār | सुनार

shop assistant | dukān sahāyak | दुकान सहायक

estate agent | bhūsam-patti dalāl | भूसंपत्ति दलाल

optician | dṛṣṭi parīkṣak | दृष्टि परीक्षक

dentist | dant chikitsak | दंत चिकित्सक

doctor chikitsak | चिकित्सक

pharmacist auṣadhkārak | औषधकारक

nurse nars | नर्स

vet | paśu chikitsak | पशु चिकित्सक

farmer kisān | किसान

fisherman machhuārā | मछुआरा

sailor nāvik | नाविक

soldier sainik | सैनिक

policeman | pulis karmī | पुलिस कर्मी

security guard | surakṣā karmī | सुरक्षा कर्मी

fireman fāyarmain | फ़ायरमैन

occupations 2 • vyavasāya 2 • व्यवसाय

lawyer
vakīl | वकील

accountant
lekhākār | लेखाकार

architect
vāstukār | वास्तुकार

scientist
vaijñānik | वैज्ञानिक

teacher
adhyāpak | अध्यापक

librarian
pustakālaya adhyakṣ
पुस्तकालय अध्यक्ष

receptionist
svāgatkartā | स्वागतकर्ता

postman
ḍākiyā | डाकिया

bus driver
bas chālak | बस चालक

lorry driver
ṭrak chālak | ट्रक चालक

taxi driver | ṭaiksī
chālak | टैक्सी चालक

pilot | vimān
chālak | विमान चालक

air stewardess | vimān
parichārikā | विमान परिचारिका

travel agent | ṭreval
ejenṭ | ट्रेवल एजेंट

chef
rasoiyā | रसोइया

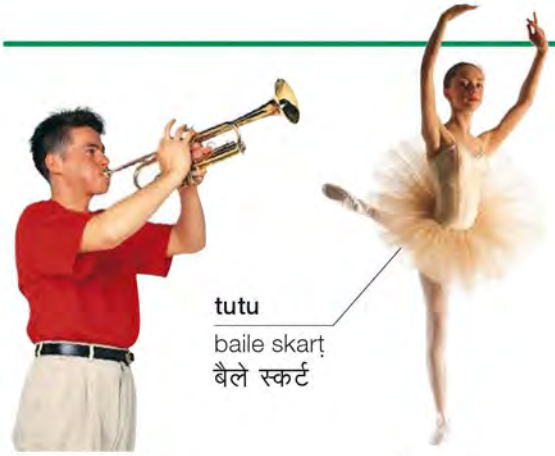

musician
saṅgītkār | संगीतकार

dancer
nartakī | नर्तकी

actor
abhinetā | अभिनेता

singer
gāyikā | गायिका

waitress
parichārikā | परिचारिका

barman
bārmain | बारमैन

sportsman
khilāṛī | खिलाड़ी

sculptor
mūrtikār | मूर्तिकार

painter
chitrakār | चित्रकार

photographer
chhāyākār | छायाकार

newsreader | samāchār
vāchak | समाचार वाचक

journalist
patrakār | पत्रकार

editor
sampādak | संपादक

designer
ḍizāinar | डिज़ाइनर

seamstress
darzin | दर्ज़िन

tailor
darzī | दर्ज़ी

transport
parivahan
परिवहन

roads • saṛkeṃ • सड़कें

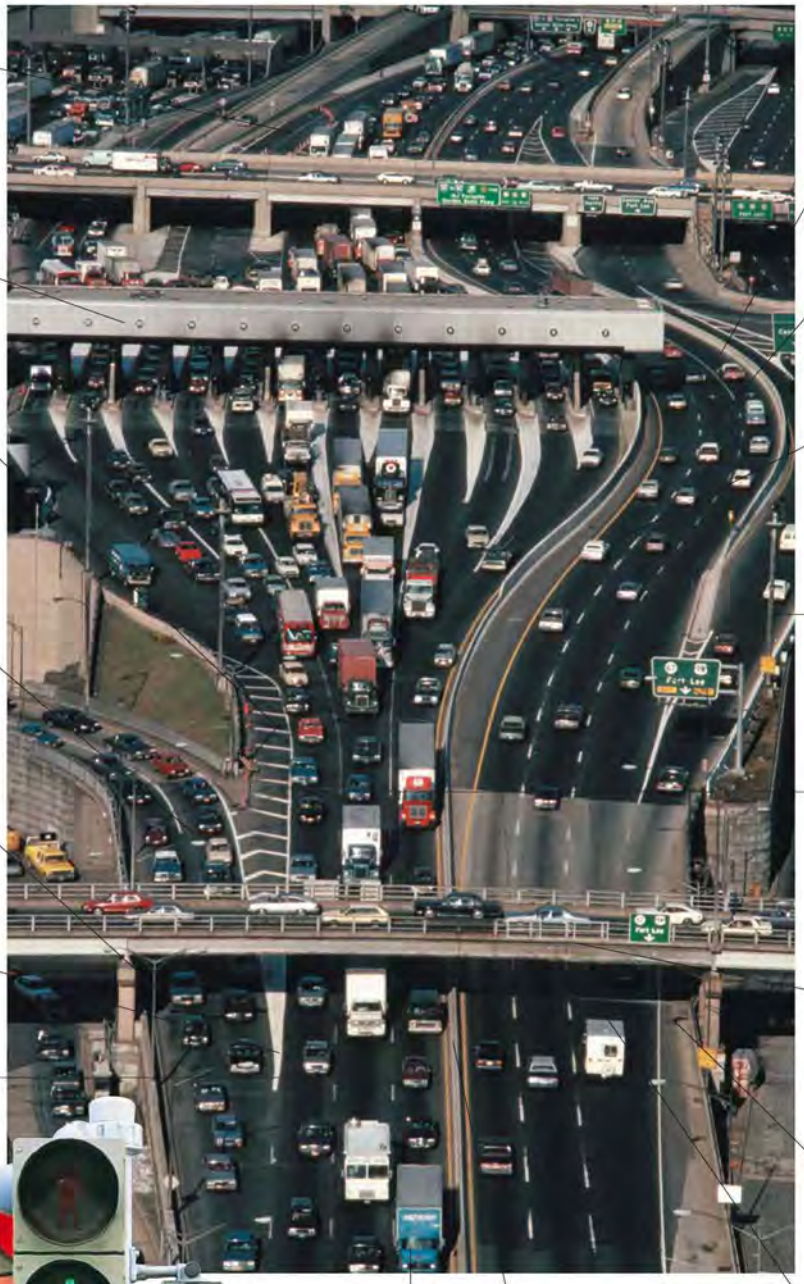

motorway
moṭar mārg
मोटर मार्ग

toll booth
ṭol būth
टोल बूथ

road markings
mārg chihn
मार्ग चिह्न

slip road
sāiḍ kī saṛak
साइड की सड़क

one-way
iktarfā rāstā
इकतरफ़ा रास्ता

divider
vibhājak
विभाजक

junction
jaṇkśan
जंक्शन

traffic light
yātāyāt battī
यातायात बत्ती

inside lane
bhītrī len
भीतरी लेन

middle lane
madhya len
मध्य लेन

outside lane
bāhrī len
बाहरी लेन

exit ramp
nikās ḍhalān
निकास ढलान

traffic
yātāyāt
यातायात

flyover
flāī ovar
फ़्लाईओवर

hard shoulder
saṛak kā kinārā
सड़क का किनारा

lorry
ṭrak
ट्रक

central reservation
kendrīya ārakṣaṇ
केंद्रीय आरक्षण

underpass
bhūmigat mārg
भूमिगत मार्ग

pedestrian crossing
paidal pārpath
पैदल पारपथ

emergency phone
āpātkālīn dūrbhāṣ
आपातकालीन दूरभाष

disabled parking
viklāṅg pārkiṅg sthal
विकलांग पार्किंग स्थल

traffic jam
yātāyāt jām | यातायात जाम

map
mānchitr
मानचित्र

parking meter
pārkiṅg mīṭar
पार्किंग मीटर

traffic policeman
yātāyāt puliskarmī
यातायात पुलिसकर्मी

vocabulary • śabdāvalī • शब्दावली

roundabout
gol chakkar
गोल चक्कर

park (v)
pārk karnā
पार्क करना

roadworks
saṛak nirmāṇ kārya
सड़क निर्माण कार्य

tow away (v)
ṭo karnā
टो करना

overtake (v)
āge nikālnā
आगे निकालना

Is this the road to...?
kyā... jāne kā yahī mārg hai?
क्या... जाने का यही मार्ग है?

diversion
parivartit mārg
परिवर्तित मार्ग

drive (v)
gāṛī chalānā
गाड़ी चलाना

dual carriageway
dvaya vāhan mārg
द्वय वाहन मार्ग

crash barrier
ṭakkar avrodh
टक्कर अवरोध

reverse (v)
pīchhe karnā
पीछे करना

Where can I park?
maiṃ kahāṃ pārk kar saktā hūṃ?
मैं कहां पार्क कर सकता हूं?

road signs • yātāyāt saṅket • यातायात संकेत

no entry
praveś niṣedh
प्रवेश निषेध

speed limit
gati sīmā
गति सीमा

hazard
sāvdhān
सावधान

no stopping
ruknā manā hai
रुकना मना है

no right turn
dāeṃ muṛnā niṣedh
दाएं मुड़ना निषेध

bus • bas • बस

driver's seat
chālak sīṭ
चालक सीट

handrail
haiṇḍrel
हैंडरेल

automatic door
svachālit darvāzā
स्वचालित दरवाज़ा

front wheel
āge kā pahiyā
आगे का पहिया

luggage hold
sāmān kakṣ
सामान कक्ष

door | darvāzā | दरवाज़ा

coach | bas | बस

types of buses • basoṃ ke prakār • बसों के प्रकार

route number
rūṭ nambar
रूट नंबर

driver
chālak
चालक

double-decker bus
ḍabal-ḍekar bas
डबल–डेकर बस

tram
ṭrām | ट्राम

trolley bus
trolley bas | ट्रॉली बस

school bus | skūl bas | स्कूल बस

bus ticket
bas ṭikaṭ | बस टिकट

bell
ghaṇṭī | घंटी

bus station
bas aḍḍā | बस अड्डा

bus stop
bas stop
बस स्टॉप

vocabulary • śabdāvalī • शब्दावली

timetable
samaya sūchī
समय सूची

fare
kirāyā
किराया

wheelchair access
vhīlcheyar suvidhā
व्हीलचेयर सुविधा

bus shelter
bas khaṛī karne kī jagah
बस खड़ी करने की जगह

Do you stop at...?
kyā āp ... par rokeṅge?
क्या आप ... पर रोकेंगे?

Which bus goes to...?
... ke lie kaun sī bas jātī hai?
... के लिए कौन सी बस जाती है?

minibus
minī bas | मिनी बस

tourist bus | paryaṭak bas | पर्यटक बस

shuttle bus | śaṭal bas | शटल बस

car 1 • kār • कार

exterior • bāhrī svarūp • बाहरी स्वरूप

wing mirror
viṅg mirar
विंग मिरर

windscreen
sāmne kā śīśā
सामने का शीशा

rearview mirror
riyarvyū mirar
रियरव्यू मिरर

windscreen wiper
viṇḍskrīn vāipar
विंडस्क्रीन वाइपर

door
darvāzā
दरवाज़ा

bonnet
bonaṭ
बोनट

boot
ḍikkī
डिक्की

indicator
saṅketak
संकेतक

licence plate
nambar pleṭ
नंबर प्लेट

bumper
bampar
बम्पर

headlight
āge kī battī
आगे की बत्ती

wheel
pahiyā
पहिया

tyre
ṭāyar
टायर

luggage
sāmān
सामान

roofrack
kairiyar | कैरियर

tailgate | ḍikkī kā darvāzā |
डिक्की का दरवाज़ा

seat belt
sīṭ belṭ | सीट बेल्ट

child seat
bālak-sīṭ | बालक–सीट

types • prakār • प्रकार

small car
chhoṭī kār | छोटी कार

hatchback
haichbaik | हैचबैक

saloon
salūn | सलून

estate
vaigan | वैगन

convertible
kanvarṭībal
कन्वर्टीबल

sports car
sporṭs kār
स्पोर्ट्स कार

people carrier
pīpul kairiyar
पीपुल कैरियर

four-wheel drive
for-vhīl ḍrāiv
फ़ोर–व्हील ड्राइव

vintage
vinṭej kār | विंटेज कार

limousine
limozīn | लिमोज़ीन

petrol station • peṭrol sṭeśan • पेट्रोल स्टेशन

petrol pump
peṭrol pamp
पेट्रोल पंप

price
mūlya
मूल्य

forecourt
dālān
दालान

air supply
havā saplāī
हवा सप्लाई

vocabulary • śabdāvalī • शब्दावली

oil tel तेल	**leaded** sīsā yukt सीसा युक्त	**car wash** kār dhulāī कार धुलाई
petrol peṭrol पेट्रोल	**diesel** ḍīzal डीज़ल	**antifreeze** enṭī frīz एंटी फ़्रीज़
unleaded sīsā rahit सीसा रहित	**garage** gairej गैरेज	**screenwash** screenwash स्क्रीनवॉश

Fill the tank, please.
kṛpyā pūrī ṭaṅkī bhar deṃ
कृपया पूरी टंकी भर दें।

car 2 • kār 2 • कार

interior • inṭīriyar • इंटीरियर

vocabulary • śabdāvalī • शब्दावली

two-door do-darvāzā दो–दरवाज़ा	**four-door** chār-darvāzā चार–दरवाज़ा	**automatic** svachālit स्वचालित	**brake** brek ब्रेक	**accelerator** aiksīlreṭar ऐक्सीलरेटर
three-door tīn-darvāzā तीन–दरवाज़ा	**manual** mānav-chālit मानव–चालित	**ignition** ignīśan इग्नीशन	**clutch** klach क्लच	**air conditioning** vātānukūlan वातानुकूलन

Can you tell me the way to...?
kyā āp mujhe... jāne kā rāstā batāeṅge?
क्या आप मुझे... जाने का रास्ता बताएंगे?

Where is the car park?
kār pārkiṅg kahāṃ hai?
कार पार्किंग कहां है?

Can I park here?
kyā maiṃ yahāṃ gāṛī khaṛī kar saktā hūṃ?
क्या मैं यहां गाड़ी खड़ी कर सकता हूं?

controls • niyantraṇ • नियंत्रण

steering wheel
sṭīyariṅg
स्टीयरिंग

horn
horn
हॉर्न

dashboard
ḍaiśborḍ
डैशबोर्ड

hazard lights
saṅkaṭ sūchak battī
संकट सूचक बत्ती

satellite navigation
upgrah mārgdarśan
उपग्रह मार्गदर्शन

left-hand drive | bāīṃ or kī ḍrāiv | बाईं ओर की ड्राइव

temperature gauge
tāpmān māpak
तापमान मापक

rev counter
parikramaṇ gaṇak
परिक्रमण गणक

speedometer
spīḍ mīṭar
स्पीड मीटर

fuel gauge
īndhan māpī
ईंधन मापी

car stereo
sṭīriyo
स्टीरियो

lights switch
lāiṭ baṭan
लाइट बटन

heater controls
hīṭar kanṭrol
हीटर कंट्रोल

odometer
pathmāpak yantr
पथमापक यंत्र

gearstick
gīyar
गीयर

air bag
eyar baig
एयर बैग

right-hand drive | dāīṃ or kī ḍrāiv | दाईं ओर की ड्राइव

car 3 • kār 3 • कार

mechanics • yāntrikī • यांत्रिकी

screen wash reservoir
screen wash ḍibbā
स्क्रीन वॉश डिब्बा

dipstick
ḍipasṭik
डिपस्टिक

air filter
vāyu chhalnī
वायु छलनी

brake fluid reservoir
brek dravya ḍibbā
ब्रेक द्रव्य डिब्बा

battery
baiṭrī
बैटरी

bodywork
bodywork
बॉडीवर्क

coolant reservoir
kūlenṭ ḍibbā
कूलेंट डिब्बा

cylinder head
silenḍar
सिलेंडर

pipe
pāip
पाइप

sunroof
kār kī chhat
कार की छत

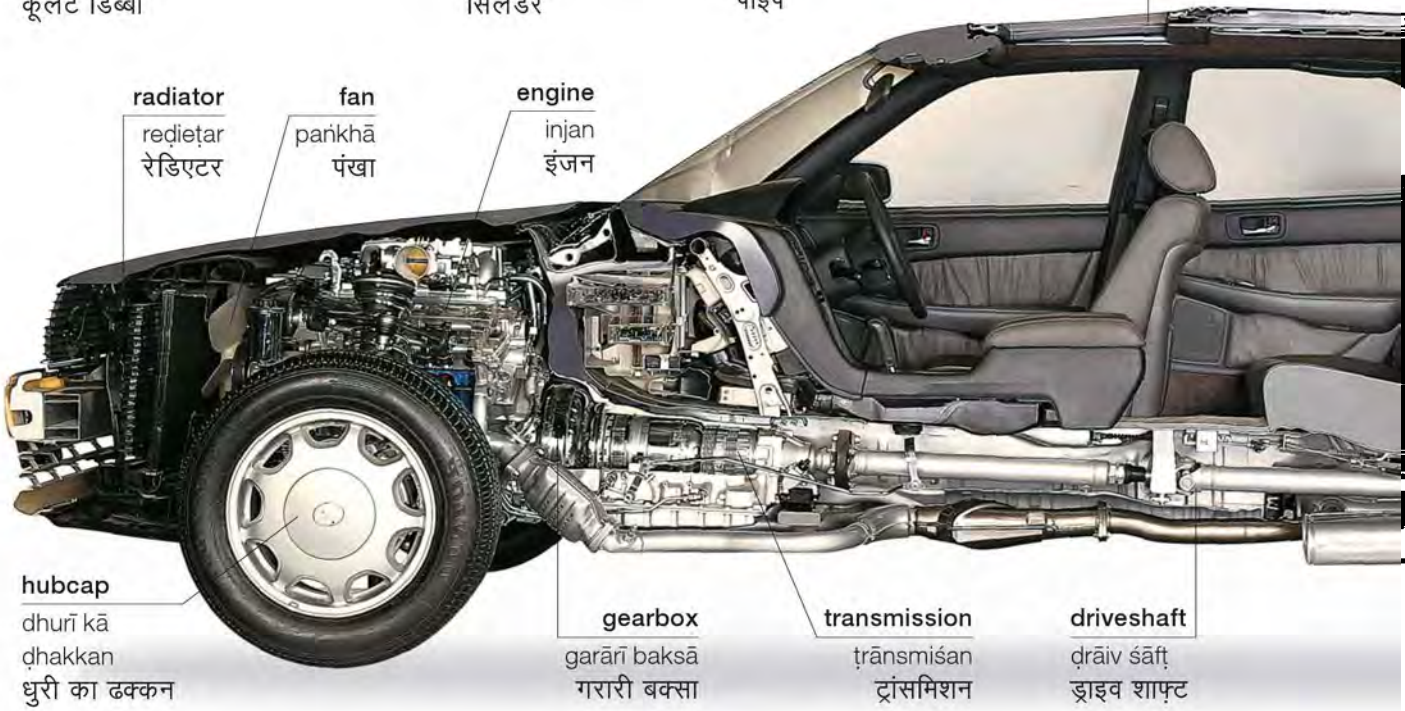

radiator
reḍieṭar
रेडिएटर

fan
paṅkhā
पंखा

engine
injan
इंजन

hubcap
dhurī kā ḍhakkan
धुरी का ढक्कन

gearbox
garārī baksā
गरारी बक्सा

transmission
ṭrānsmiśan
ट्रांसमिशन

driveshaft
ḍrāiv śāfṭ
ड्राइव शाफ़्ट

puncture • paṅkchar • पंक्चर

change a wheel (v)
ṭāyar badalnā | टायर बदलना

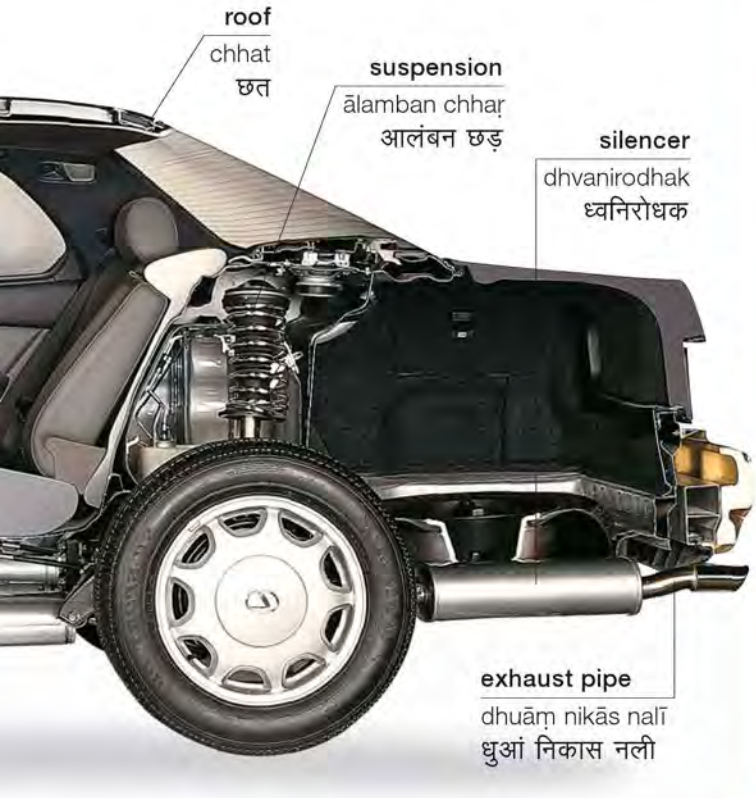

vocabulary • śabdāvalī • शब्दावली

car accident
kār durghaṭnā
कार दुर्घटना

breakdown
brek ḍāun
ब्रेक डाउन

insurance
bīmā
बीमा

tow truck
ṭo ṭrak
टो ट्रक

mechanic
maikenik
मैकेनिक

tyre pressure
ṭāyar preśar
टायर प्रेशर

fuse box
fyūz baksā
फ़्यूज़ बक्सा

spark plug
spārk plag
स्पार्क प्लग

fan belt
fain belṭ
फ़ैन बेल्ट

turbocharger
ṭarbo chārjar
टर्बो चार्जर

distributor
vitrak
वितरक

chassis
chesis
चेसिस

handbrake
haiṇḍ brek
हैंड ब्रेक

alternator
pratyāvartak
प्रत्यावर्तक

cam belt
kem belṭ
केम बेल्ट

timing
ṭāiminġ
टाइमिंग

petrol tank
peṭrol ṭaṅkī
पेट्रोल टंकी

My car won't start.
merī kār sṭārṭ nahīṃ ho rahī.
मेरी कार स्टार्ट नहीं हो रही।

My car has broken down.
merī gāṛī ḳharāb ho gaī hai.
मेरी गाड़ी ख़राब हो गई है।

motorbike • moṭarbāik • मोटरबाइक

controls
niyantraṇ yantr | नियंत्रण यंत्र

indicator
saṅketak
संकेतक

speedometer
gatimāpak
गतिमापक

brake
brek
ब्रेक

clutch
klach
क्लच

horn
horn
हॉर्न

throttle
gati niyantrak
गति नियंत्रक

helmet
hailmeṭ
हैलमेट

carrier
samvāhak
संवाहक

reflector
parāvartak
परावर्तक

pillion
pichhlī sīṭ
पिछली सीट

seat
sīṭ
सीट

engine
injan
इंजन

fuel tank
īndhan ṭaiṅk
ईंधन टैंक

tail light
pichhlī lāiṭ
पिछली लाइट

exhaust pipe
dhuāṃ nikās nalī
धुआं निकास नली

silencer
dhvanirodhak
ध्वनिरोधक

oil tank
tel kī ṭaṅkī
तेल की टंकी

gearbox
garārī baksā
गरारी बक्सा

air filter
vāyu chhalnī
वायु छलनी

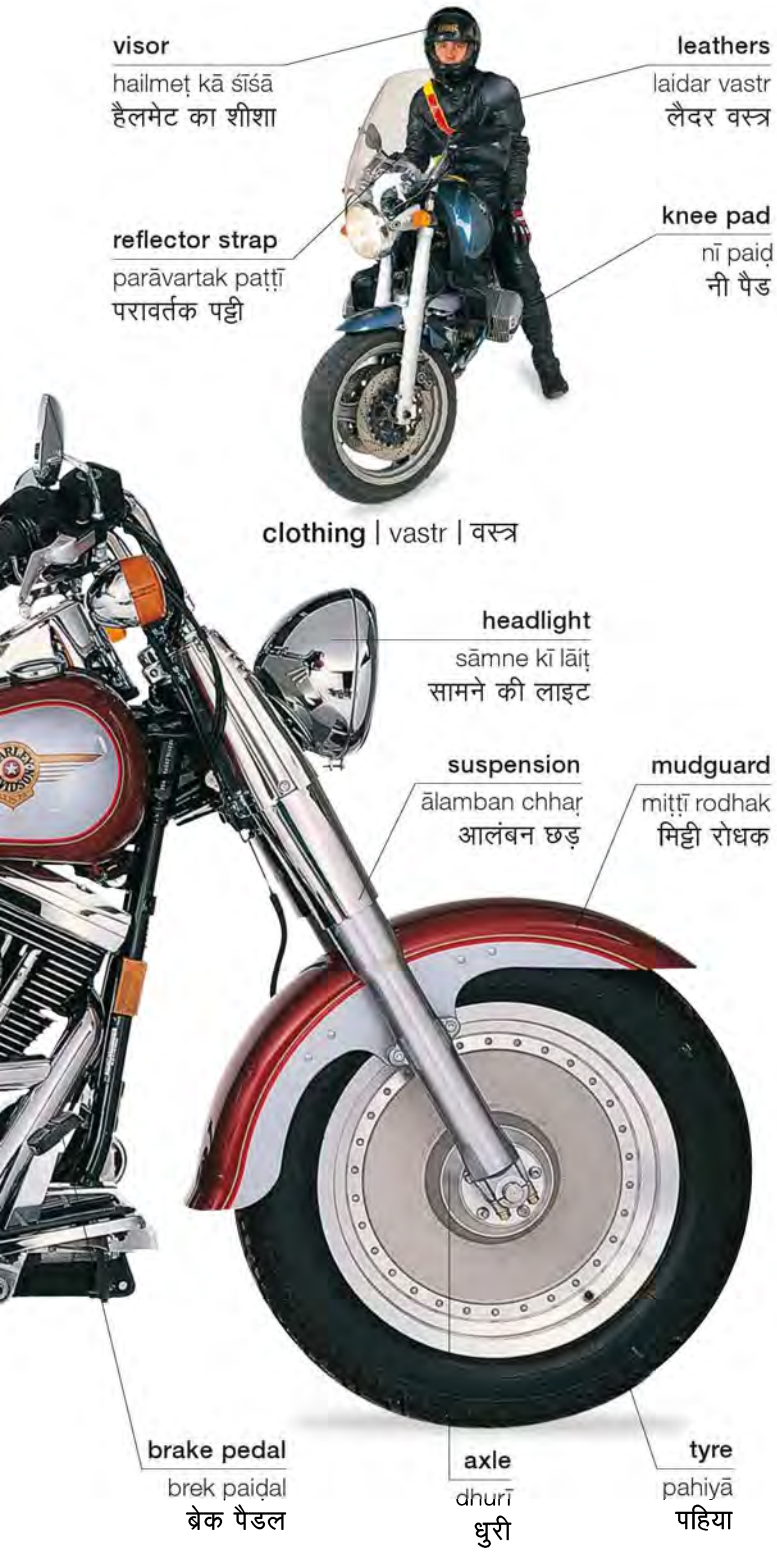

types • prakār • प्रकार

racing bike | resiṅg bāik | रेसिंग बाइक

tourer | moṭar sāikil | मोटर साइकिल

dirt bike | ḍarṭ bāik | डर्ट बाइक

scooter | skūṭar | स्कूटर

bicycle • sāikil • साइकिल

tandem | do sīṭoṃ vālī sāikil
दो सीटों वाली साइकिल

racing bike
resiṅg bāik
रेसिंग बाइक

mountain bike
māunṭen bāik
माउंटेन बाइक

touring bike
ṭūriṅg bāik | टूरिंग बाइक

road bike
roḍ bāik | रोड बाइक

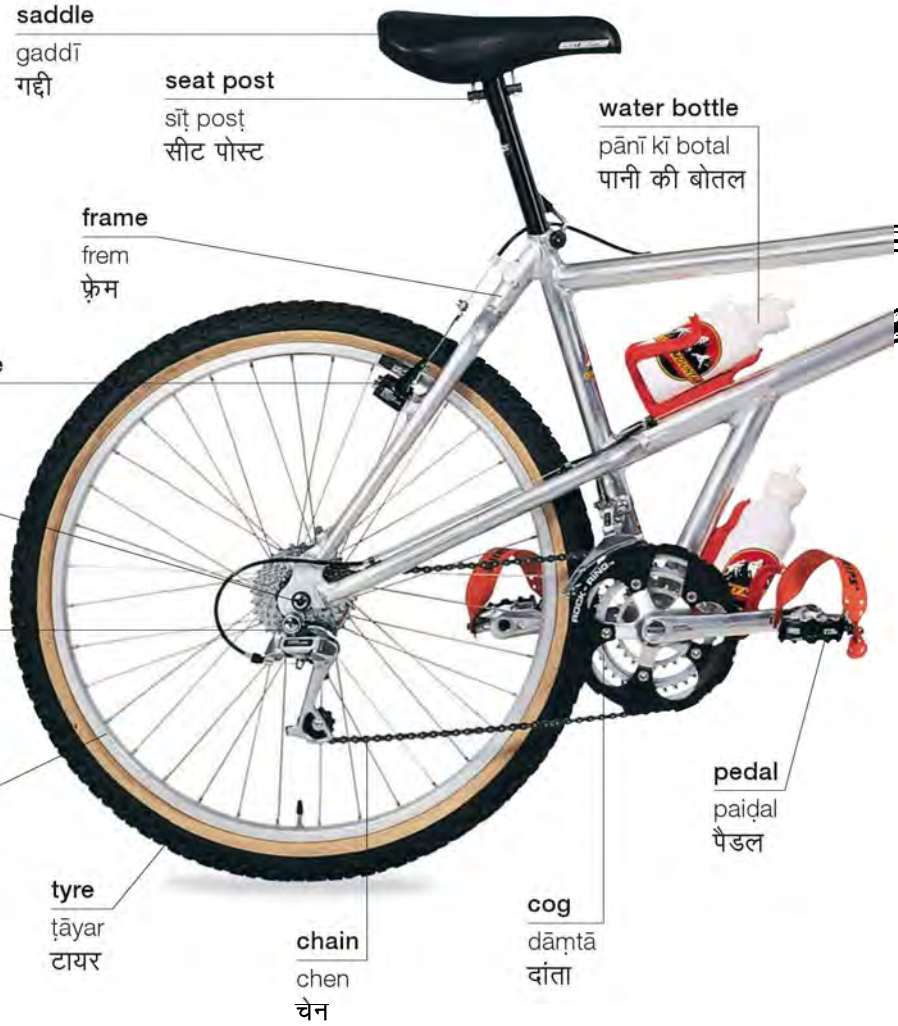

helmet
hailmeṭ
हैलमेट

cycle lane | sāikil len | साइकिल लेन

repair kit
marammat kā sāmān | मरम्मत का सामान

pump
pamp
पंप

lock
tālā
ताला

inner tube
bhītrī ṭyūb
भीतरी टयूब

child seat
bālak sīṭ
बालक–सीट

vocabulary • śabdāvalī • शब्दावली

lamp laimp लैंप	**kickstand** kikstaiṇḍ किकस्टैंड	**brake block** brek block ब्रेक ब्लॉक	**basket** ṭokrī टोकरी	**toe clip** ṭo klip टो क्लिप	**brake (v)** roknā रोकना
rear light pichhe kī lāiṭ पीछे की लाइट	**bike rack** bāik raik बाइक रैक	**cable** tār तार	**dynamo** ḍāyanemo डायनेमो	**toe strap** ṭo strep टो स्ट्रेप	**cycle (v)** sāikil chalānā साइकिल चलाना
reflector parāvartak परावर्तक	**stabilisers** steblāizars स्टेबलाइज़र्स	**sprocket** chakradant चक्रदंत	**puncture** paṅkchar पंक्चर	**pedal (v)** paiḍal mārnā पैडल मारना	**change gear (v)** gīyar badalnā गीयर बदलना

train • relgāṛī • रेलगाड़ी

train station | relve sṭeśan | रेलवे स्टेशन

types of train • relgaṛī ke prakār • रेलगाड़ी के प्रकार

steam train
bhāp chālit rel | भाप चालित रेल

diesel train | ḍīzal rel | डीज़ल रेल

electric train
vidyut rel | विद्युत रेल

high-speed train
tez gati rel | तेज़ गति रेल

monorail
ekpaṭrī rel | एकपटरी रेल

underground train
bhūmigat rel | भूमिगत रेल

tram
ṭrām gāṛī | ट्राम गाड़ी

freight train
mālgāṛī | मालगाड़ी

luggage rack
sāmān kī jagah
सामान की जगह

window
khiṛkī
खिड़की

door
darvāzā
दरवाज़ा

compartment | ḍibbā | डिब्बा

track
paṭrī
पटरी

ticket barrier
ṭikaṭ bairiyar | टिकट बैरियर

seat
sīṭ
सीट

dining car | bhojanyān | भोजनयान

ticket
ṭikaṭ | टिकट

public address system
jan sūchnā praṇālī
जन सूचना प्रणाली

timetable
samaya sāriṇī
समय–सारिणी

concourse | relve parisar | रेलवे परिसर

sleeping compartment
śayan yān | शयन यान

vocabulary • śabdāvalī • शब्दावली

rail network
relgāṛī tantr
रेलगाड़ी तंत्र

inter-city train
antar nagarīya relgāṛī
अंतर नगरीय रेलगाड़ी

rush hour
vyast samaya
व्यस्त समय

underground map
bhūmigat naḳśā
भूमिगत नक़्शा

delay
vilamb
विलंब

fare
kirāyā
किराया

ticket office
ṭikaṭ ghar
टिकट घर

ticket inspector
ṭikaṭ nirīkṣak
टिकट निरीक्षक

change (v)
badalnā
बदलना

live rail
chālū paṭrī
चालू पटरी

signal
signal
सिग्नल

emergency lever
āpātkālīn līvar
आपातकालीन लीवर

aircraft • vāyuyān • वायुयान

airliner • yātrī vimān • यात्री विमान

cockpit
chālak kakṣ
चालक कक्ष

exit
nikās dvār
निकास द्वार

engine
injan
इंजन

fuselage
fyūzilej
फ़्यूज़िलेज

wing
paṅkh
पंख

tail
pūṃchh
पूंछ

rudder
raḍar | रडर

nose
agra bhāg
अग्र भाग

nosewheel
āge kā pahiyā
आगे का पहिया

landing gear
leṇḍiṅg gīyar
लेंडिंग गीयर

aileron
pichhlī patvār
पिछली पतवार

fin
paṅkh
पंख

tailplane
pichhlā samtal paṅkh
पिछला समतल पंख

cabin • kebin • केबिन

emergency exit
āpātkālīn nikās
आपातकालीन निकास

flight attendant
vimān parichārikā
विमान परिचारिका

overhead locker
ūprī locker
ऊपरी लॉकर

window
khiṛkī
खिड़की

air vent
vāyu chhidr
वायु छिद्र

reading light
battī
बत्ती

seat
sīṭ
सीट

row
ḳatār
क़तार

armrest
hatthā
हत्था

aisle
galiyārā
गलियारा

tray-table
ṭre-ṭebal
ट्रे–टेबल

seat back
sīṭ kī pīṭh
सीट की पीठ

hot-air balloon
garm havā kā gubbārā
गर्म हवा का गुब्बारा

microlight
māikrolāiṭ
माइक्रोलाइट

glider
glāiḍar
ग्लाइडर

biplane
bāiplen
बाइप्लेन

propeller
chālak yantr
चालक यंत्र

light aircraft
halkā vayuyān
हल्का वायुयान

sea plane
naukā vimān
नौका विमान

private jet
nijī vimān | निजी विमान

supersonic jet
supersonic vimān
सुपरसॉनिक विमान

rotor blade
roṭar bleḍ
रोटर ब्लेड

helicopter
helicopter | हैलीकॉप्टर

bomber
bamvarṣak | बमवर्षक

missile
misāil | मिसाइल

fighter plane
laṛākū vimān | लड़ाकू विमान

vocabulary • śabdāvalī • शब्दावली

pilot vimān chālak विमान चालक	**take off (v)** uṛān bharnā उड़ान भरना	**land (v)** utarnā उतरना	**economy class** sāmānya śreṇī सामान्य श्रेणी	**hand luggage** halkā sāmān हल्का सामान
co-pilot sah-vimān chālak सह–विमान चालक	**fly (v)** uṛnā उड़ना	**altitude** ūṃchāī ऊंचाई	**business class** vyāvasāyik śreṇī व्यावसायिक श्रेणी	**seat belt** sīṭ belṭ सीट बेल्ट

airport • havāī aḍḍā • हवाई अड्डा

airliner | vāyuyān | वायुयान

vocabulary • śabdāvalī • शब्दावली

runway
havāī paṭṭī
हवाई पट्टी

international flight
antarrāṣṭrīya uṛān
अंतरराष्ट्रीय उड़ान

domestic flight
gharelū uṛān
घरेलू उड़ान

connection
saṃyojī
संयोजी

flight number
uṛān nambar
उड़ान नंबर

immigration
āpravās
आप्रवास

customs
sīmā śulk
सीमा शुल्क

excess baggage
atirikt sāmān
अतिरिक्त सामान

carousel
sāmān kī chal paṭṭī
सामान की चल पट्टी

security
surakṣā
सुरक्षा

x-ray machine
eksare maśīn
एक्सरे मशीन

holiday brochure
paryaṭan sūchnā pustikā
पर्यटन सूचना पुस्तिका

holiday
chhuṭṭiyāṃ
छुट्टियां

check in (v)
chek in
चेक इन

control tower
niyantraṇ tower
नियंत्रण टॉवर

book a flight (v)
uṛān buk karnā
उड़ान बुक करना

hand luggage
halkā sāmān
हल्का सामान

luggage
sāmān
सामान

trolley
trolley
ट्रॉली

check-in desk
chek in ḍesk
चेक इन डेस्क

visa
vīzā
वीज़ा

passport | pāsporṭ | पासपोर्ट

passport control
pāsporṭ kanṭrol
पासपोर्ट कंट्रोल

boarding pass
borḍiṅg pās
बोर्डिंग पास

ticket
ṭikaṭ
टिकट

departure lounge
prasthān kakṣ | प्रस्थान कक्ष

gate number
dvār saṃkhyā
द्वार संख्या

departures
prasthān
प्रस्थान

information screen
sūchnā skrīn | सूचना स्क्रीन

destination
gantavya
sthān
गंतव्य स्थान

arrivals
āgman
आगमन

duty-free shop
śulk mukt dukān
शुल्क मुक्त दुकान

baggage reclaim
sāmān vāpsī
सामान वापसी

taxi rank
ṭaiksī ḳatār
टैक्सी–क़तार

car hire
kirāe kī kār
किराए की कार

ship • jahāz • जहाज़

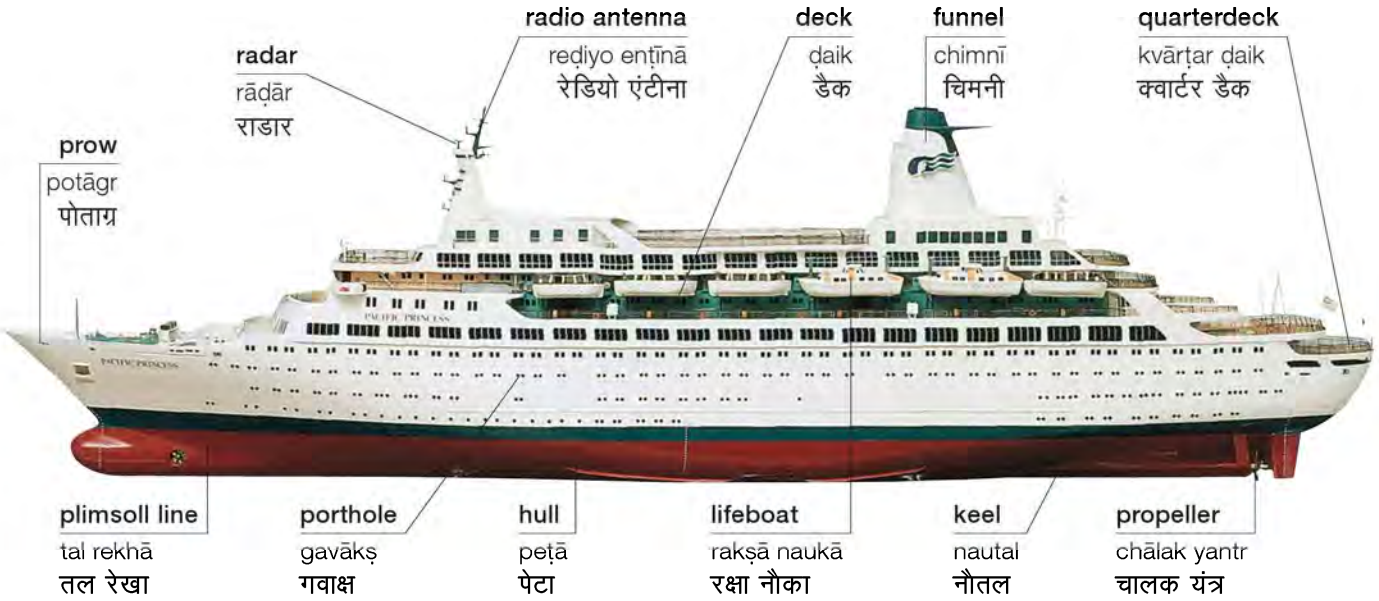

ocean liner | samudrī jahāz | समुद्री जहाज़

bridge
potādhikārī kakṣ
पोताधिकारी कक्ष

engine room
injan kakṣ
इंजन कक्ष

cabin
kaibin | कैबिन

galley
pot | पोत

vocabulary • śabdāvalī • शब्दावली

dock
dock
डॉक

port
bandargāh
बंदरगाह

gangway
mārgikā
मार्गिका

anchor
laṅgar
लंगर

bollard
rakṣā stambh
रक्षा–स्तंभ

windlass
charkhī
चरखी

captain
kaptān
कप्तान

speedboat
moṭar naukā
मोटर नौका

rowing boat
chappū vālī nāv
चप्पू वाली नाव

canoe
ḍoṅgī
डोंगी

other ships • anya jahāz • अन्य जहाज़

ferry | yātrī vāhak jahāz | यात्री वाहक जहाज़

inflatable dinghy | havā bharī ḍoṅgī | हवा भरी डोंगी

hydrofoil | jal patrak जल पत्रक

yacht
krīṛā naukā | क्रीड़ा नौका

catamaran
donāvā | दोनावा

tug boat
karṣ naukā | कर्ष नौका

hovercraft
hover krāfṭ | हॉवर क्राफ़्ट

container ship
māl pot | माल पोत

sailboat
pāl naukā | पाल नौका

freighter | mālvāhak मालवाहक

oil tanker
tel pot | तेल पोत

aircraft carrier | vāyuyān vāhak | वायुयान वाहक

battleship
jaṅgī jahāz | जंगी जहाज़

submarine
panḍubbī | पनडुब्बी

port • bandargāh • बंदरगाह

warehouse
mālgodām
मालगोदाम

crane
kren
क्रेन

fork-lift truck
kren
क्रेन

access road
praveś mārg
प्रवेश मार्ग

customs house
sīmā śulk chaukī
सीमा शुल्क चौकी

dock
godī
गोदी

container
māl ḍibbā
माल डिब्बा

quay
jahāz ghāṭ
जहाज़ घाट

cargo
kārgo
कार्गो

container port | māl vāhak bandargāh
माल वाहक बंदरगाह

ferry terminal
yātrī jahāz ṭarminal
यात्री जहाज़ टर्मिनल

ferry
yātrī jahāz
यात्री जहाज़

ticket office
ṭikaṭ ghar
टिकट घर

passenger
yātrī
यात्री

passenger port
yātrī bandargāh | यात्री बंदरगाह

fishing port | matsya bandargāh | मत्स्य बंदरगाह

marina | taṭvartī ḳasbā | तटवर्ती क़स्बा

harbour | bandargāh | बंदरगाह

pier | potghāṭ | पोतघाट

jetty | jeṭī | जेटी

shipyard | pot nirmāṇ ghāṭ | पोत निर्माण घाट

lighthouse | prakāś stambh | प्रकाश स्तंभ

buoy
boyā | बोया

vocabulary • śabdāvalī • शब्दावली

coastguard taṭrakṣak तटरक्षक	**dry dock** sūkhā bandargāh सूखा बंदरगाह	**board (v)** chaṛhnā चढ़ना
harbour master bandargāh pramukh बंदरगाह प्रमुख	**moor (v)** nāv bāndhnā नाव बांधना	**disembark (v)** jahāz se utarnā जहाज़ से उतरना
drop anchor (v) laṅgar ḍālnā लंगर डालना	**dock (v)** bandargāh meṃ lānā बंदरगाह में लाना	**set sail (v)** yātrā ārambh karnā यात्रा आरंभ करना

ULTRA
3
DUNLOP
DDH III
4
DUNLOP
TOUR
EDITION
1
ProStaff
4
SANFF SPRINGS
GOLF CLUB
TOP-FLITE
HOT XL
4
ProStaff
4
RAM TOUR
1
MAXFLI
TOP-FLITE
STRATA
3
DISTANCE

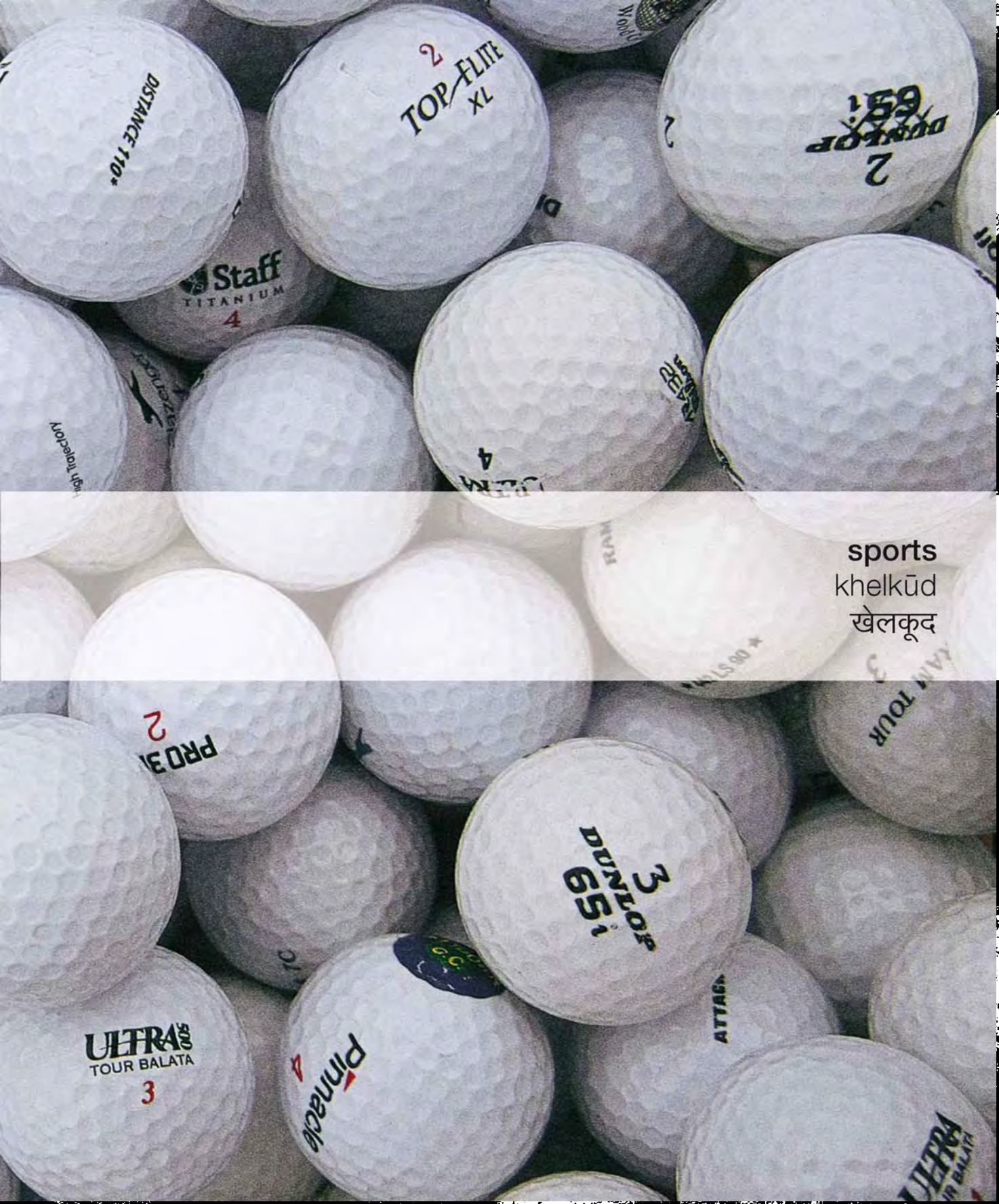

sports
khelkūd
खेलकूद

American football • amerikan football • अमेरिकन फ़ुटबॉल

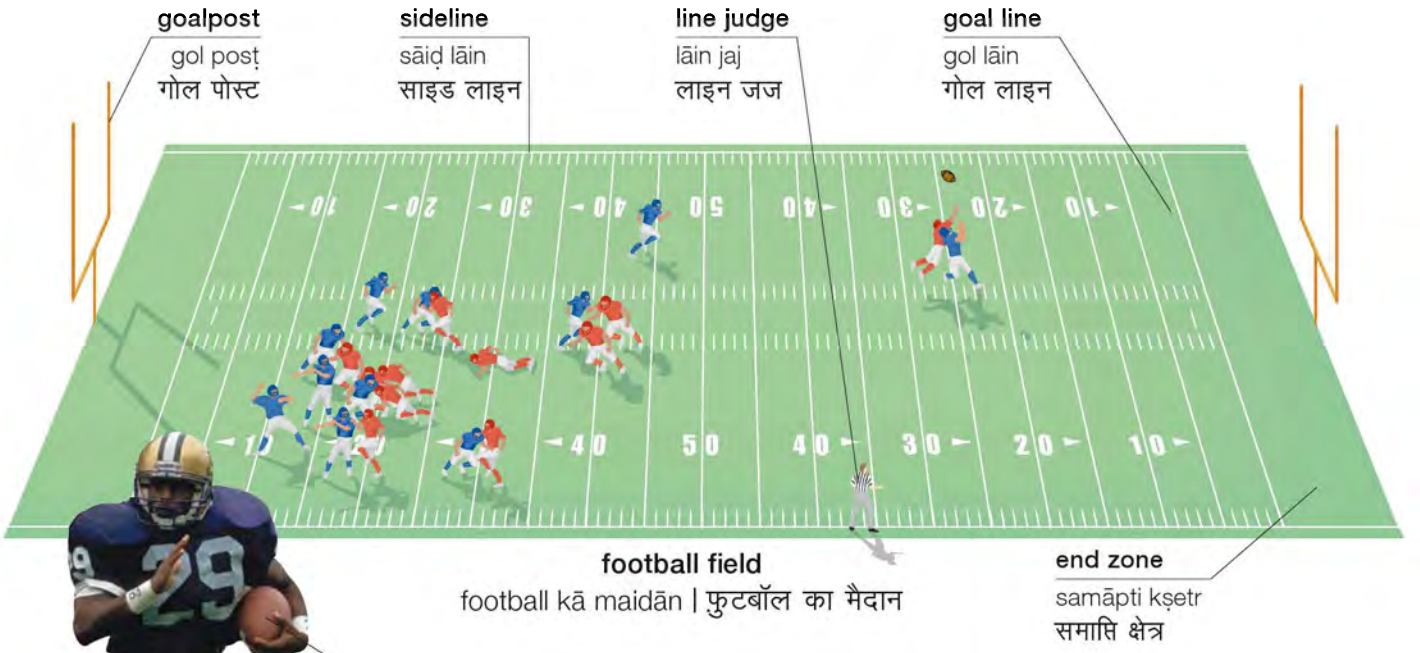

football player
football khilāṛī
फ़ुटबॉल खिलाड़ी

boot
jūtā
जूता

football
football | फ़ुटबॉल

pads
paid | पैड

helmet
hailmeṭ | हैलमेट

tackle (v)
pratirodh karnā | प्रतिरोध करना

pass (v)
pās denā | पास देना

catch (v)
lapaknā | लपकना

vocabulary • śabdāvalī • शब्दावली

time out samaya samāpt समय समाप्त	**team** ṭīm टीम	**defence** bachāv बचाव	**cheerleader** protsāhak ṭīm netā प्रोत्साहक टीम नेता	**What is the score?** kyā skor huā hai? क्या स्कोर हुआ है?
fumble binā soche kik mārnā बिना सोचे किक मारना	**attack** hamlā हमला	**score** skor स्कोर	**touchdown** gend se zamīn chhūnā गेंद से ज़मीन छूना	**Who is winning?** kaun jīt rahā hai? कौन जीत रहा है?

rugby • ragbī • रग्बी

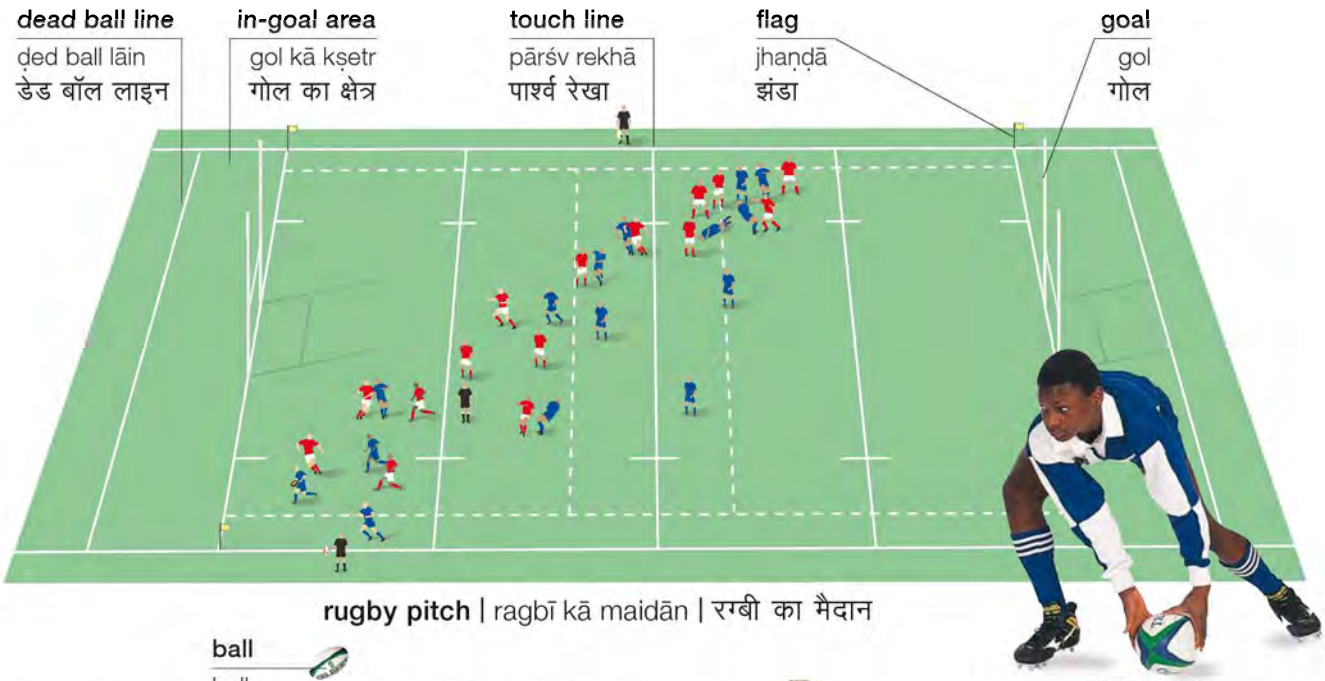

rugby pitch | ragbī kā maidān | रग्बी का मैदान

kick (v)
kik mārnā
किक मारना

pass (v)
ball ek-dūsre ko denā
बॉल एक – दूसरे को देना

tackle (v)
pratirodh karnā
प्रतिरोध करना

throw (v)
ball pheṃknā
बॉल फेंकना

try
ṭraī | ट्राई

ruck | khilāṛiyoṃ kā dal | खिलाड़ियों का दल

scrum | ball ko ghernā | बॉल को घेरना

soccer • soccer • सॉकर

football
football
फुटबॉल

forward
agrim paṅkti kā khilāṛī
अग्रिम पंक्ति का खिलाड़ी

referee
refrī
रेफ़री

centre circle
kendrīya gherā
केंद्रीय घेरा

goalkeeper
golkīpar
गोलकीपर

football strip
football strip
फुटबॉल स्ट्रिप

footballer
footballer
फुटबॉलर

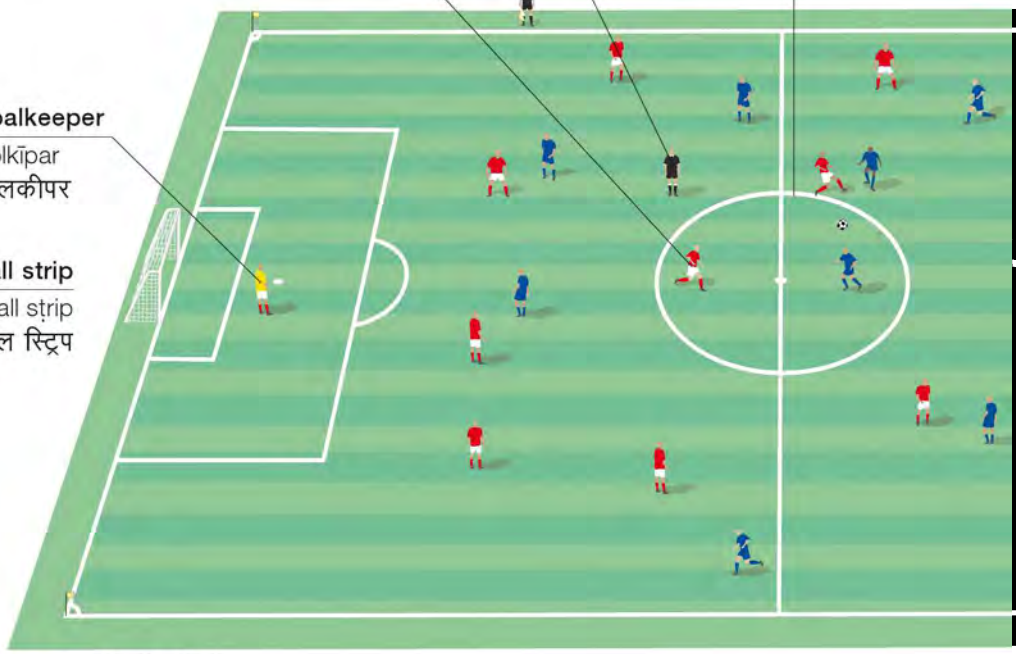

football pitch
football maidān | फुटबॉल मैदान

goalpost
gol posṭ
गोल पोस्ट

net
jāl
जाल

crossbar
crossbar
क्रॉसबार

goal | gol | गोल

dribble (v) | gend dhakelnā
गेंद धकेलना

head (v)
sir se mārnā | सिर से मारना

wall
pratirakṣak paṅkti
प्रतिरक्षक पंक्ति

free kick | frī kik | फ़्री किक

throw-in
ball pheṃknā | बॉल फेंकना

kick (v) | kik mārnā | किक मारना

pass (v) | pāss denā | पास देना

shoot (v) | zor se mārnā | ज़ोर से मारना

save (v)
gol roknā | गोल रोकना

tackle (v)
pratirodh karnā
प्रतिरोध करना

vocabulary • śabdāvalī • शब्दावली

stadium
sṭeḍiyam
स्टेडियम

score a goal (v)
gol dāgṇā
गोल दाग़ना

penalty
penalṭī
पेनल्टी

foul
niyam ullaṇghan
नियम उल्लंघन

corner
corner
कॉर्नर

red card
lāl kārḍ
लाल कार्ड

yellow card
pīlā kārḍ
पीला कार्ड

off-side
off - sāiḍ
ऑफ़–साइड

send off
saiṇḍ off
सैंड ऑफ़

league
līg
लीग

draw
anirṇit maich
अनिर्णित मैच

half time
ādhā vaḳt
आधा वक़्त

extra time
atirikt samaya
अतिरिक्त समय

substitute
vaikalpik khilāṛī
वैकल्पिक खिलाड़ी

substitution
vikalp bulānā
विकल्प बुलाना

hockey • hockey • हॉकी

ice hockey • āis hockey • आइस हॉकी

ice hockey rink
āis hockey kā maidān
आइस हॉकी का मैदान

ice hockey player | āis hockey khilāṛī
आइस हॉकी खिलाड़ी

field hockey • fīlḍ hockey • फ़ील्ड हॉकी

skate (v) | skeṭiṅg karnā | स्केटिंग करना

hit (v)
ball mārnā | बॉल मारना

cricket • kriketṭ • क्रिकेट

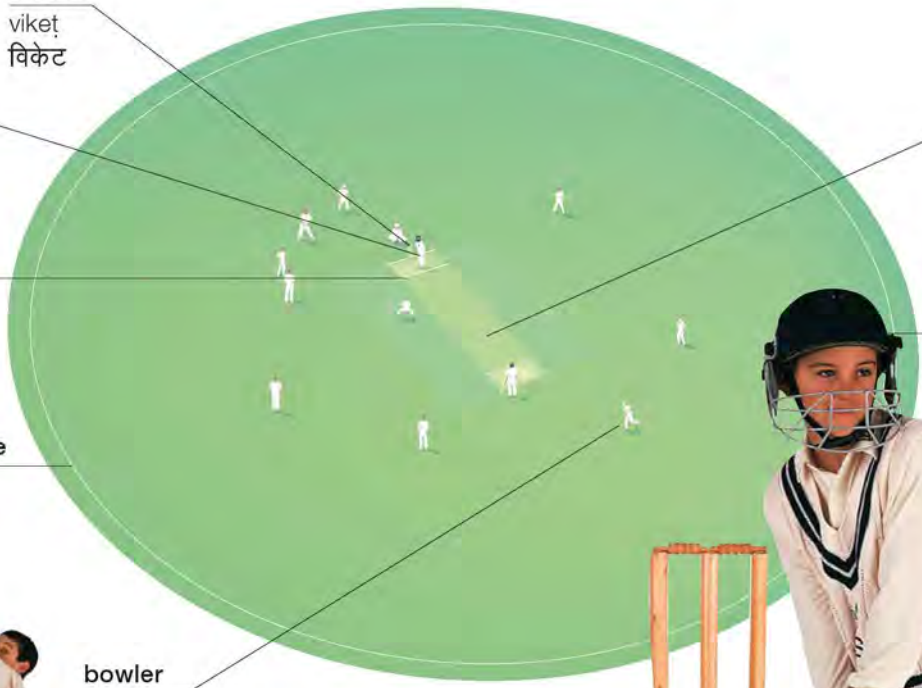

bowl (v)
gendbāzī karnā
गेंदबाज़ी करना

bowler
gendbāz
गेंदबाज़

bat (v)
ballebāzī karnā | बल्लेबाज़ी करना

stump
sṭamp
स्टंप

face mask
hailmeṭ
हैलमेट

leg pad
paiḍ
पैड

bat
ballā
बल्ला

cricketer
kriketṭ khilāṛī | क्रिकेट खिलाड़ी

cricket ball
kriketṭ gend
क्रिकेट गेंद

field (v) | fīlḍiṅg
karnā | फ़ील्डिंग करना

wicket-keeper | viketṭ
kīpar | विकेट कीपर

vocabulary • śabdāvalī • शब्दावली

out	scoreboard	umpire
āuṭ	skor bord	ampāyar
आउट	स्कोर बोर्ड	अंपायर

basketball • bāsketḷ ball • बास्केट बॉल

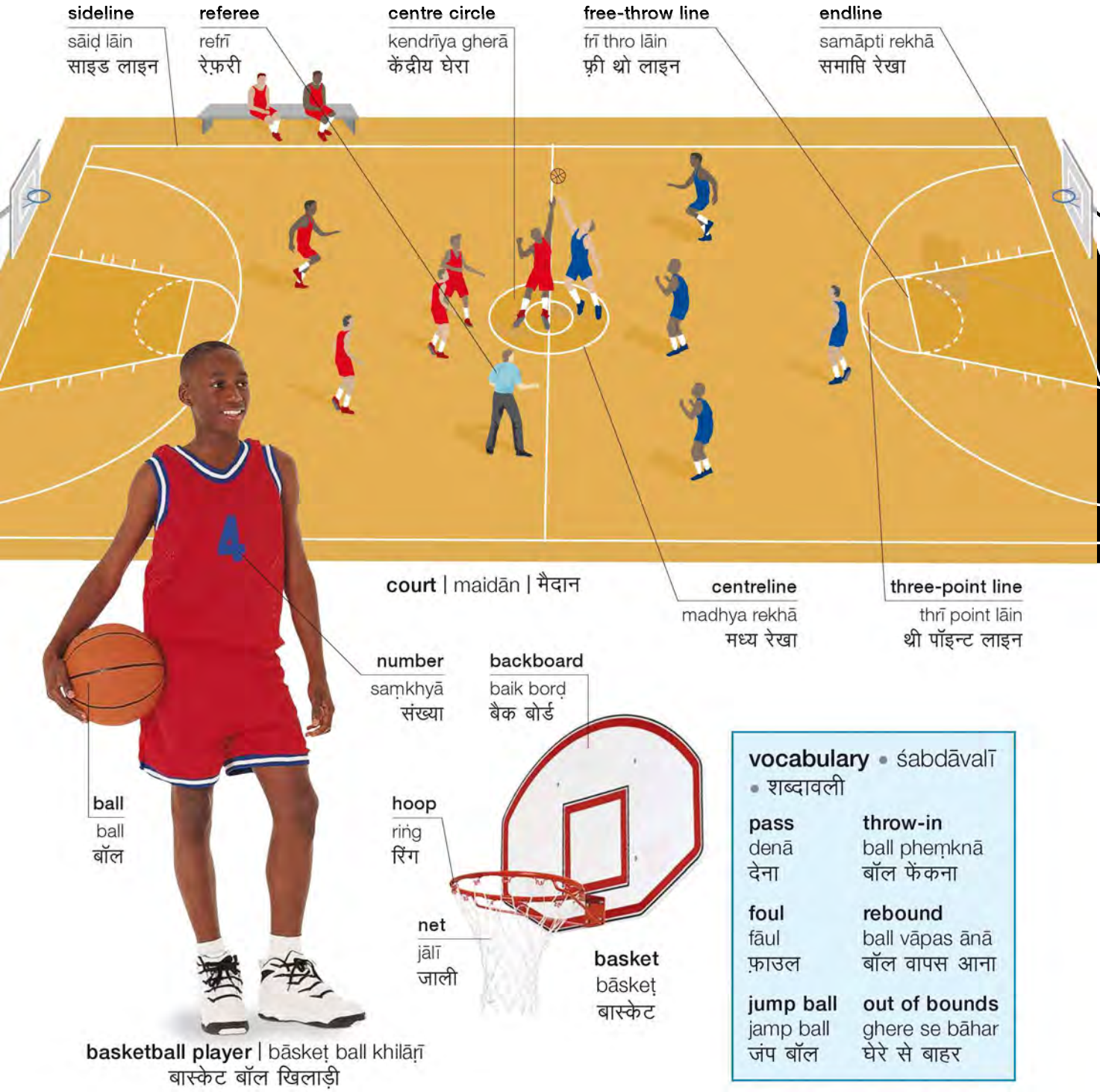

vocabulary • śabdāvalī • शब्दावली

pass denā देना	**throw-in** ball pheṃknā बॉल फेंकना
foul fāul फ़ाउल	**rebound** ball vāpas ānā बॉल वापस आना
jump ball jamp ball जंप बॉल	**out of bounds** ghere se bāhar घेरे से बाहर

actions • gatividhiyāṃ • गतिविधियां

throw (v)
ball pheṃknā
बॉल फेंकना

catch (v)
ball pakaṛnā
बॉल पकड़ना

shoot (v)
gol mārnā
गोल मारना

jump (v)
kūdnā
कूदना

mark (v) | ball niśāne par mārnā | बॉल निशाने पर मारना

block (v) | ball roknā | बॉल रोकना

bounce (v) | ṭappā mārnā | टप्पा मारना

dunk (v) | ball bāsketṭ meṃ ḍālnā | बॉल बास्केट में डालना

volleyball • volleyball • वॉलीबॉल

block (v)
ball roknā
बॉल रोकना

net
jāl
जाल

dig (v)
ball lapakne ko taiyār rahnā
बॉल लपकने को तैयार रहना

referee
refrī
रेफ़री

knee support
nī saporṭ
नी सपोर्ट

court | maidān | मैदान

baseball • baseball • बेसबॉल

field • maidān • मैदान

left field
left fīld
लेफ़्ट फ़ील्ड

infield
in fīld
इन फ़ील्ड

centre field
senṭar fīld
सेंटर फ़ील्ड

bat
ballā
बल्ला

helmet
hailmeṭ
हैलमेट

baseman
besmain
बेसमैन

pitcher's mound
pichar kā sthān
पिचर का स्थान

home plate
vāpas apne sthān par pahuṃchnā
वापस अपने स्थान पर पहुंचना

batter | ballebāz | बल्लेबाज़

vocabulary • śabdāvalī • शब्दावली

inning pārī पारी	**safe** surakṣit सुरक्षित	**foul ball** fāul gend फ़ाउल गेंद
run ran रन	**out** āuṭ आउट	**strike** sṭrāik स्ट्राइक

ball
gend
गेंद

mitt | dastānā | दस्ताना

mask | mukhauṭā
मुखौटा

outfield
āuṭ fīlḍ
आउट फ़ील्ड

right field
rāiṭ fīlḍ
राइट फ़ील्ड

foul line
fāul lāin
फ़ाउल लाइन

team
ṭīm
टीम

dugout
ḍag āuṭ
डग आउट

catcher
kaichar | कैचर

pitcher
pichar | पिचर

actions • kriyāeṃ • क्रियाएं

throw (v) | ball pheṃknā
बॉल फेंकना

catch (v) | gend pakaṛnā | गेंद पकड़ना

run (v)
dauṛnā | दौड़ना

field (v) | fīlḍiṅg karnā
फ़ील्डिंग करना

slide (v)
phisalnā
फिसलना

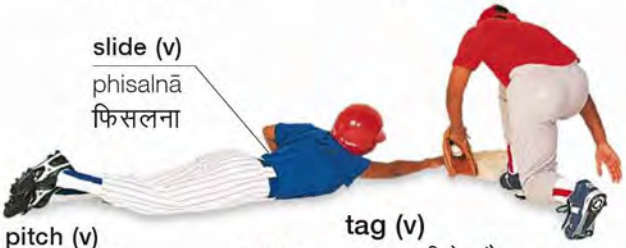

tag (v)
pīchhe dauṛnā | पीछे दौड़ना

pitch (v)
gend
pheṃknā
गेंद
फेंकना

bat (v)
balle se khelnā
बल्ले से खेलना

umpire
ampāyar
अंपायर

play (v) | khelnā | खेलना

tennis • ṭenis • टेनिस

handle
haiṇḍal
हैंडल

head
haiḍ
हैड

string
sṭriṅg
स्ट्रिंग

umpire
ampāyar
अंपायर

baseline
bes lāin
बेस लाइन

racquet
raiketṭ | रैकेट

service line
sarvis lāin
सर्विस लाइन

sideline
sāiḍ lāin
साइड लाइन

ball
gend
गेंद

wristband
risṭ baiṇḍ
रिस्ट बैंड

tennis court | ṭenis korṭ | टेनिस कोर्ट

vocabulary • śabdāvalī • शब्दावली

singles ekal एकल	**set** saiṭ सैट	**deuce** barābarī बराबरी	**fault** ġalat shot ग़लत शॉट	**slice** ġalat prahār ग़लत प्रहार	**let!** khilāṛī ko roknā खिलाड़ी को रोकना
doubles yugal युगल	**match** maich मैच	**love** śūnya शून्य	**dropshot** dropshot ड्रॉप शॉट	**rally** kaṛā pariśram कड़ा परिश्रम	**championship** chaimpiyanśip चैम्पियनशिप
game khel खेल	**spin** spin स्पिन	**tiebreak** nirṇāyak aṃk निर्णायक अंक	**advantage** anukūl sthiti अनुकूल स्थिति	**linesman** lāins main लाइन्स मैन	**ace** pahlī sarvis se banā aṃk पहली सर्विस से बना अंक

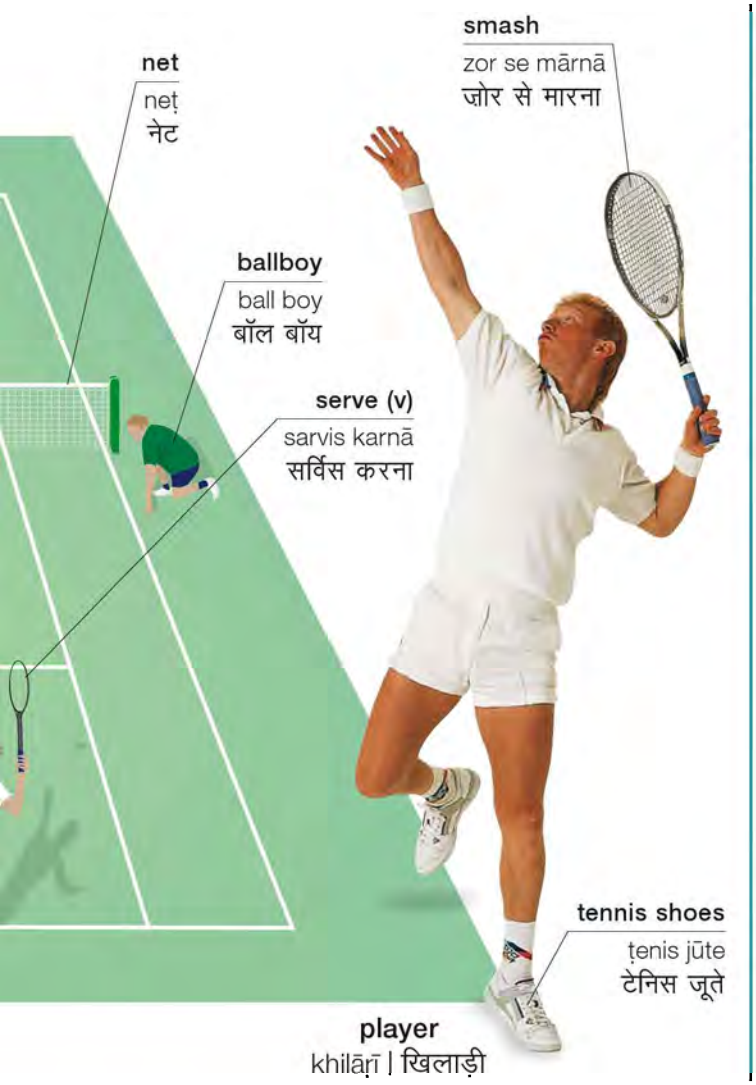

strokes • stroks • स्ट्रोक्स

serve
sarv | सर्व

volley
volley | वॉली

return
riṭarn | रिटर्न

lob | lob
लोब

forehand
forhaiṇḍ | फ़ोरहैंड

backhand
baikhaiṇḍ | बैकहैंड

racquet games • raiketṭ ke khel • रैकेट के खेल

shuttlecock
chiṛiyā
चिड़िया

badminton
baiḍminṭan | बैडमिंटन

bat
baiṭ
बैट

table tennis
ṭebal ṭenis | टेबल टेनिस

squash
skvaiś | स्क्वैश

racquetball
raiketṭ ball | रैकेट बॉल

golf • golf • गोल्फ़

green
grīn
ग्रीन

bunker
baṅkar
बंकर

flag
jhaṇḍā
झंडा

teeing ground
ṭīiṅg grāuṇḍ
टीइंग ग्राउंड

hole
hol
होल

swing (v)
shot mārnā
शॉट मारना

fairway
supath
सुपथ

rough
ūbaṛ - khābaṛ
ऊबड़–खाबड़

water hazard
jal bādhak
जल बाधक

golf course
golf kors | गोल्फ़ कोर्स

buggy
baggī
बग्गी

stance
shot mārne kā tarīḳā
शॉट मारने का तरीक़ा

golfer | golf khilāṛī | गोल्फ़ खिलाड़ी

clubhouse | klab sadan | क्लब सदन

equipment • upkaraṇ • उपकरण

golf ball
golf ball
गोल्फ़ बॉल

tee | ṭī | टी

umbrella
chhātā
छाता

golf bag
golf baig
गोल्फ़ बैग

glove
dastānā | दस्ताना

golf trolley
golf trolley | गोल्फ़ ट्रॉली

spikes
kīloṃ vāle jūte
कीलों वाले जूते

golf shoe
golf ke jūte | गोल्फ़ के जूते

golf clubs • golf klab • गोल्फ़ क्लब

wood
vuḍ | वुड

putter
paṭar | पटर

iron
āyaran | आयरन

wedge
vej | वेज

actions • gatividhiyāṃ • गतिविधियां

tee-off (v) | khel ārambh karnā
खेल आरंभ करना

drive (v)
ḍrāiv mārnā
ड्राइव मारना

putt (v) | gend par prahār karnā
गेंद पर प्रहार करना

chip (v)
chip shot lenā
चिप शॉट लेना

vocabulary • śabdāvalī • शब्दावली

par ausat khel औसत खेल	**over par** utkṛṣṭ khel उत्कृष्ट खेल	**handicap** haiṇḍīkaip हैंडीकैप	**caddy** golf sahāyak गोल्फ़ सहायक	**backswing** baiksviṅg बैकस्विंग	**stroke** ṣtrok स्ट्रोक
under par nimn khel निम्न खेल	**hole in one** hol in van होल इन वन	**tournament** muḳābalā मुक़ाबला	**spectators** darśak दर्शक	**practice swing** praikṭis shot प्रैक्टिस शॉट	**line of play** khel rekhā खेल रेखा

athletics • ethleṭiks • एथलेटिक्स

lane
len
लेन

track
paṅkti
पंक्ति

finishing line
samāpti rekhā
समाप्ति रेखा

starting line
prārambhik rekhā
प्रारंभिक रेखा

field
maidān | मैदान

starting blocks
ārambhik avrodh | आरंभिक अवरोध

athlete
ethlīṭ
एथलीट

sprinter
tez dhāvak
तेज़ धावक

discus
chakkā pheṃk
चक्का फेंक

shotput
golā pheṃk
गोला फेंक

javelin
bhālā pheṃk
भाला फेंक

vocabulary • śabdāvalī • शब्दावली

race dauṛ दौड़	**record** record रिकॉर्ड	**photo finish** barābarī kī dauṛ बराबरी की दौड़	**personal best** apnā viśeṣ pradarśan अपना विशेष प्रदर्शन
time samaya समय	**pole vault** bāṃs kūd बांस–कूद	**marathon** mairāthan मैराथन	**break a record (v)** record toṛnā रिकॉर्ड तोड़ना

stopwatch
virām ghaṛī | विराम घड़ी

relay race
rile dauṛ | रिले दौड़

high jump
ūṃchī kūd | ऊंची कूद

long jump
lambī kūd | लंबी कूद

hurdles | bādhā dauṛ | बाधा दौड़

gymnastics • jimnāsṭik • जिमनास्टिक

vault
chhalāṅg mārnā
छलांग मारना

floor exercises
zamīnī vyāyām
ज़मीनी व्यायाम

tumble
kalābāzī
कलाबाज़ी

rhythmic gymnastics
saṅgītmaya jimnāsṭik
संगीतमय जिमनास्टिक

vocabulary • śabdāvalī • शब्दावली

horizontal bar āṛī chhaṛ आड़ी छड़	**pommel horse** pommel horse पॉमेल हॉर्स	**rings** riṅg रिंग	**medals** padak पदक	**silver** rajat रजत
parallel bars samānāntar chhaṛeṃ समानांतर छड़ें	**asymmetric bars** asamān chhaṛeṃ असमान छड़ें	**podium** poḍiyam पोडियम	**gold** svarṇ स्वर्ण	**bronze** kāṃsya कांस्य

combat sports • mall krīṛā • मल्ल क्रीड़ा

tae-kwon-do | tāikvāṅḍo | ताइक्वांडो

karate | karāṭe | कराटे

judo | jūḍo | जूडो

aikido
ekāiḍo | एकाइडो

kendo
kenḍo | केनडो

kung fu
kuṅgfū | कुंगफ़ू

kickboxing
kik boxing | किक बॉक्सिंग

wrestling
kuśtī | कुश्ती

boxing
mukkebāzī | मुक्केबाज़ी

actions • daṅvpeṅch • दांवपेंच

fall
girnā | गिरना

hold
pakaṛnā | पकड़ना

throw
girānā | गिराना

pin | paṭkanī
denā | पटकनी देना

kick
kik | किक

punch
mukkā | मुक्का

strike
mukkā mārnā | मुक्का मारना

chop | nīche vār
karnā | नीचे वार करना

jump
kūdnā | कूदना

block
prahār roknā | प्रहार रोकना

vocabulary • śabdāvalī • शब्दावली

boxing ring boxing riṅg बॉक्सिंग रिंग	**round** charaṇ चरण	**fist** muṭṭhī मुट्ठी	**black belt** blaik belṭ ब्लैक बेल्ट	**capoeira** kepoirā केपोइरा
boxing gloves boxing dastāne बॉक्सिंग–दस्ताने	**bout** śakti parīkṣā शक्ति परीक्षा	**knock out** paṭkanī पटकनी	**self defence** ātmrakṣā आत्मरक्षा	**sumo wrestling** sūmo kuśtī सूमो कुश्ती
mouth guard māuth gārḍ माउथ गार्ड	**sparring** paiṅtrebāzī पैंतरेबाज़ी	**punch bag** pañch baig पंच बैग	**martial arts** mārśal ārṭs मार्शल आर्ट्स	**tai-chi** tāī chī ताई–ची

swimming • tairākī • तैराकी

equipment • upkaraṇ • उपकरण

armband
bāzū paṭṭī | बाज़ू पट्टी

goggles
chaśmā | चश्मा

nose clip
noz klip
नोज़ क्लिप

float
floṭ | फ़्लोट

swimsuit
svimsūṭ | स्विमसूट

lane
len
लेन

water
pānī
पानी

starting block
ārambh sthal
आरंभ स्थल

swimming pool | taraṇtāl | तरणताल

cap
ṭopī
टोपी

trunks
jāṅghiyā
जांघिया

swimmer | tairāk | तैराक

springboard
spriṅgbord
स्प्रिंगबोर्ड

diver
gotākhor
ग़ोताख़ोर

dive (v) | ḍāiv mārnā | डाइव मारना

swim (v) | tairnā | तैरना

turn | palaṭnā | पलटना

styles • śailiyāṃ • शैलियां

front crawl | franṭ crawl | फ़्रंट क्रॉल

breaststroke | bresṭṣṭrok | ब्रेस्टस्ट्रोक

backstroke | baikṣṭrok | बैकस्ट्रोक

butterfly | baṭarflāī | बटरफ़्लाई

scuba diving • skūbā ḍāiviṅg • स्कूबा डाइविंग

vocabulary • śabdāvalī • शब्दावली

dive ḍāiv डाइव	**racing dive** resiṅg ḍāiv रेसिंग डाइव	**lockers** lockers लॉकर्स	**water polo** water polo वॉटर पोलो	**shallow end** uthlā chhor उथला छोर	**cramp** nas chaṛhnā नस चढ़ना
high dive ūṃchī ḍāiv ऊंची डाइव	**tread water (v)** pānī meṃ pair mārnā पानी में पैर मारना	**lifeguard** jīvan rakṣak जीवन रक्षक	**deep end** gahrā chhor गहरा छोर	**synchronized swimming** siṅkronāizḍ tairākī सिंक्रोनाइज़्ड तैराकी	**drown (v)** ḍūbnā डूबना

sailing • pāl naukāyan • पाल नौकायन

compass
kampās | कंपास

anchor
laṅgar | लंगर

navigate (v) | mārg nirdeśan karnā | मार्ग निर्देशन करना

yacht | krīṛā naukā | क्रीड़ा–नौका

safety • surakṣā • सुरक्षा

flare
tīvr prakaś saṅketak
तीव्र प्रकाश संकेतक

lifebuoy
jīvan rakṣā ṭyūb
जीवन रक्षा ट्यूब

life jacket
rakṣā jaiketṭ
रक्षा जैकेट

life raft
jīvan rakṣā naukā
जीवन रक्षा नौका

watersports • jalkrīṛā • जलक्रीड़ा

row (v) | nāv khenā | नाव खेना

canoeing | naukā vihār | नौका विहार

windsurfing | viṇḍ sarfiṅg | विंड सर्फ़िंग

surfing
sarfiṅg | सर्फ़िंग

waterskiing | water skīiṅg | वॉटर स्कीइंग

speed boating | spīḍ boṭiṅg | स्पीड बोटिंग

rafting
naukāyan | नौकायन

jet skiing
jeṭ skīiṅg | जेट स्कीइंग

vocabulary • śabdāvalī • शब्दावली

waterskier water skīar वॉटर स्कीअर	**crew** karmīdal कर्मीदल	**wind** havā हवा	**surf** samudrī lahreṅ समुद्री लहरें	**sheet** naukā pāl नौका पाल	**centreboard** senṭar borḍ सेंटर बोर्ड
surfer sarfar सर्फ़र	**tack (v)** diśā badalnā दिशा बदलना	**wave** lahar लहर	**rapids** tīvr nadī तीव्र नदी	**rudder** patvār पतवार	**capsize (v)** nāv ulaṭnā नाव उलटना

horse riding • ghuṛsavārī • घुड़सवारी

riding hat
haiṭ
हैट

mane
ayāl
अयाल

rider
ghuṛsavār
घुड़सवार

reins
lagām
लगाम

saddle
zīn
ज़ीन

horse
ghoṛā
घोड़ा

jodhpurs
taṅg pajāmī
तंग पजामी

tail
pūṃchh
पूंछ

girth
ghoṛe kī taṅg
घोड़े की तंग

riding boot
ghuṛsavārī ke jūte
घुड़सवारी के जूते

stirrup
rakāb
रकाब

hoof
khur
खुर

pommel
haiṇḍal
हैंडल

bit
lagām kī mukhrī
लगाम की मुखरी

browband
sir paṭṭā
सिर–पट्टा

noseband
nakel
नकेल

seat
sīṭ
सीट

horseshoe
ghuṛnāl | घुड़नाल

side-saddle
sāiḍ zīn | साइड ज़ीन

bridle | lagām | लगाम

riding crop | chābuk | चाबुक

events • pratispardhā • प्रतिस्पर्धा

horse race
ghuṛdauṛ | घुड़दौड़

steeplechase
bādhā dauṛ | बाधा दौड़

harness race | ghoṛā gāṛī dauṛ | घोड़ा गाड़ी दौड़

rodeo
ghuṛsavārī khel | घुड़सवारी खेल

showjumping
śo jampiṅg | शो जंपिंग

carriage race
baggī dauṛ | बग्गी दौड़

trekking
ṭraikiṅg | ट्रैकिंग

dressage
ghoṛā sadhānā | घोड़ा सधाना

polo
polo | पोलो

vocabulary • śabdāvalī • शब्दावली

walk chāl चाल	**canter** ghoṛe kī mand chāl घोड़े की मंद चाल	**jump** kūd कूद	**halter** rassī रस्सी	**paddock** ghoṛoṃ kā bāṛā घोड़ों का बाड़ा	**flat race** sīdhī dauṛ सीधी दौड़
trot dulkī दुलकी	**gallop** sarpaṭ chāl सरपट चाल	**groom** sāīs साईस	**stable** astabal अस्तबल	**arena** khel kā maidān खेल का मैदान	**racecourse** dauṛ kā maidān दौड़ का मैदान

fishing • machhlī pakaṛnā • मछली पकड़ना

weight | bhār | भार

fishhook | machhlī huk | मछली हुक

bait | machhlī chārā | मछली–चारा

landing net | machhlī pakaṛne kā jāl | मछली पकड़ने का जाल

float
floṭ | फ़्लोट

fly | kṛtrim makkhī | कृत्रिम मक्खी

lure
chārā | चारा

tackle box
upkaraṇ baksā
उपकरण बक्सा

keep net | machhlī rakhne kā jāl | मछली रखने का जाल

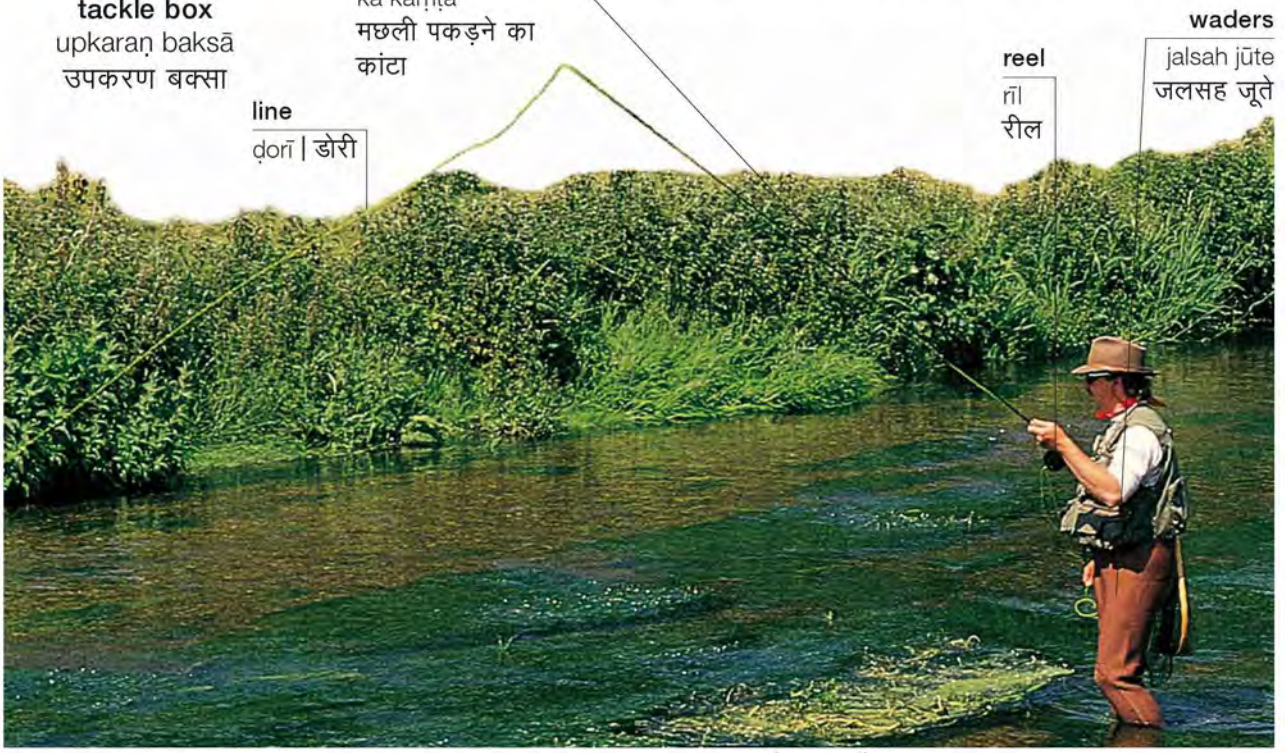

angler | machhlī pakaṛne vālā | मछली पकड़ने वाला

types of fishing • machhlī pakaṛne ke prakār • मछली पकड़ने के प्रकार

freshwater fishing | nadī meṃ machhlī pakaṛnā | नदी में मछली पकड़ना

fly fishing | makkhī se machhlī pakaṛnā | मक्खी से मछली पकड़ना

surfcasting | samudr kināre machhlī pakaṛnā
समुद्र किनारे मछली पकड़ना

sport fishing
śauḳiyā machhlī pakaṛnā
शौक़िया मछली पकड़ना

deep sea fishing
gahre samudr meṃ machhlī pakaṛnā
गहरे समुद्र में मछली पकड़ना

activities • gatividhiyāṃ • गतिविधियां

cast (v)
jāl ḍālnā
जाल डालना

catch (v)
pakaṛnā
पकड़ना

reel in (v)
ḍorī khīṃchnā
डोरी खींचना

net (v)
jāl se pakaṛnā
जाल से पकड़ना

release (v)
pānī meṃ chhoṛnā
पानी में छोड़ना

vocabulary • śabdāvalī • शब्दावली

bait (v)
chārā lagānā
चारा लगाना

bite (v)
chārā khānā
चारा खाना

tackle
upkaraṇ
उपकरण

spool
charkhī
चरखी

waterproofs
jalvārak
जलवारक

pole
bāṃs
बांस

fishing permit
fiśiṅg parmiṭ
फ़िशिंग परमिट

marine fishing
samudr meṃ machhlī pakaṛnā
समुद्र में मछली पकड़ना

creel
machhlī kī ṭokrī
मछली की टोकरी

spearfishing
bhāle se machhlī pakaṛnā
भाले से मछली पकड़ना

skiing • skīiṅg • स्कीइंग

events • pratispardhāeṃ • प्रतिस्पर्धाएं

downhill skiing | ḍāun hil skīiṅg | डाउन हिल स्कीइंग

slalom | barfānī dauṛ | बर्फ़ानी दौड़

ski jump
skī kūd | स्की कूद

cross-country skiing
cross kanṭrī skīiṅg
क्रॉस कंट्री स्कीइंग

winter sports • śaradiya krīṛāeṃ • शरदीय क्रीड़ाएं

ice climbing
āis klāimbiṅg
आइस क्लाइम्बिंग

ice-skating
āis skeṭiṅg
आइस स्केटिंग

figure skating
figar skeṭiṅg
फ़िगर स्केटिंग

snowboarding
sno borḍiṅg | स्नो बोर्डिंग

bobsleigh
slej gāṛī | स्लेज गाड़ी

luge
him vāhan | हिम वाहन

snowmobile
slej | स्लेज

sledding | slej par phisalnā | स्लेज पर फिसलना

vocabulary • śabdāvalī • शब्दावली

giant slalom
baṛī barfānī dauṛ
बड़ी बर्फ़ानी दौड़

curling
karliṅg khel
कर्लिंग खेल

off-piste
ṭhos baraf par skīiṅg
ठोस बर्फ़ पर स्कीइंग

alpine skiing
ucch parvatīya skīiṅg
उच्च पर्वतीय स्कीइंग

dog sledding
dog slejiṅg
डॉग स्लेजिंग

speed skating
spīḍ skeṭiṅg
स्पीड स्केटिंग

biathlon
skīiṅg pratiyogitā
स्कीइंग प्रतियोगिता

avalanche
him skhalan
हिम स्खलन

other sports • anya khelkūd • अन्य खेलकूद

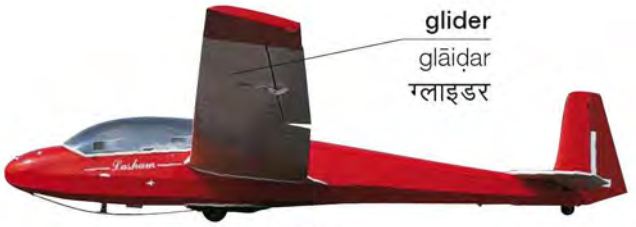

gliding
glāiḍiṅg
ग्लाइडिंग

hang-gliding
haiṅg glāiḍiṅg
हैंग–ग्लाइडिंग

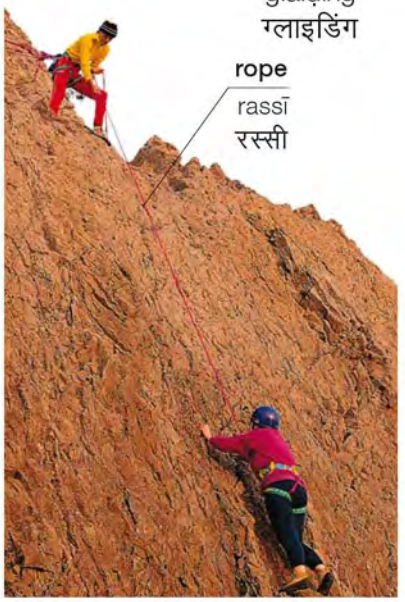

rock climbing
parvatārohaṇ | पर्वतारोहण

parachuting
pairāśūṭ se utarnā | पैराशूट से उतरना

paragliding
pairāglāiḍiṅg | पैराग्लाइडिंग

skydiving
ākāśīya ṗotāḳhorī | आकाशीय ग़ोताख़ोरी

abseiling
parvat avrohaṇ | पर्वत अवरोहण

bungee jumping
bañjī kūd | बंजी कूद

rally driving
railī ḍrāiviṅg
रैली ड्राइविंग

motor racing
moṭar res
मोटर रेस

motorcross
moṭar cross
मोटर क्रॉस

motorbike racing
moṭarbāik res
मोटरबाइक रेस

skateboarding
sketḥborḍiṅg
स्केटबोर्डिंग

roller skating
rolar sketḥiṅg
रोलर स्केटिंग

lacrosse
cross balle kā khel
क्रॉस बल्ले का खेल

fencing
talvārbāzī
तलवारबाज़ी

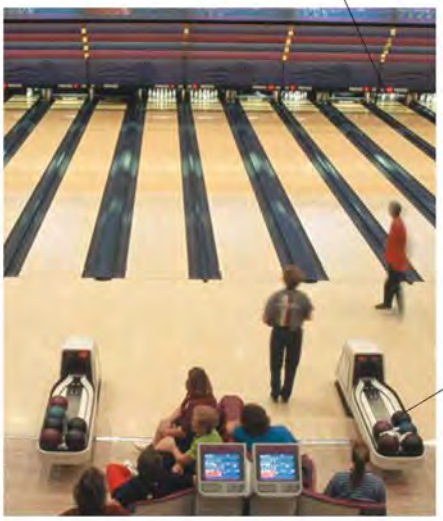

bowling
boliṅg | बोलिंग

archery
dhanurvidyā
धनुर्विद्या

target shooting
niśānebāzī
निशानेबाज़ी

pool
pūl biliyarḍ | पूल बिलियर्ड

snooker
snūkar | स्नूकर

fitness • svasthtā • स्वस्थता

exercise bike
vyāyām sāikil
व्यायाम साइकिल

gym machine
jim maśīn
जिम मशीन

bench
bench
बेंच

free weights
vazan
वज़न

bar
chhaṛ
छड़

gym
jim
जिम

rowing machine
roiṅg maśīn
रोइंग मशीन

treadmill
ṭreḍmil
ट्रेडमिल

cross trainer
cross ṭrenar
क्रॉस ट्रेनर

personal trainer
nijī praśikṣak
निजी प्रशिक्षक

step machine
sṭep maśīn
स्टेप मशीन

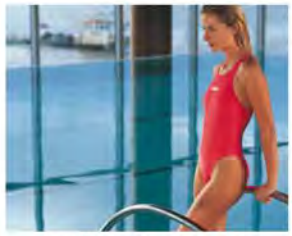

swimming pool
taraṇtāl
तरणताल

sauna
vāṣp snān
वाष्प स्नान

exercises • vyāyām • व्यायाम

stretch | ṣtrech | स्ट्रेच

lunge
āge jhuknā | आगे झुकना

press-up
pres ap | प्रेस अप

squat
squat
स्क्वॉट

sit-up
siṭ-ap
सिट–अप

bicep curl
ḍole
डोले

leg press
leg pres
लेग प्रेस

chest press
chesṭ pres
चेस्ट प्रेस

weight training
bhārottolan
भारोत्तोलन

jogging
jogging
जॉगिंग

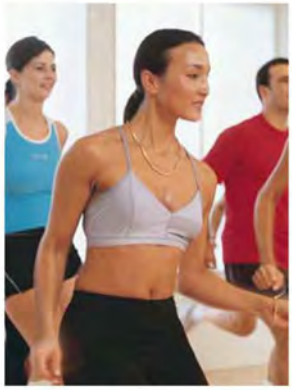

aerobics
airobiks
ऐरोबिक्स

vocabulary • śabdāvalī • शब्दावली

train (v) abhyās karnā अभ्यास करना	**circuit training** sarkiṭ ṭreniṅg सर्किट ट्रेनिंग	**extend (v)** baṛhnā बढ़ना	**Pilates** pilātīz पिलातीज़	**skipping** rassī kūd रस्सी कूद
warm up (v) māṃspeśiyāṃ garmānā मांसपेशियां गरमाना	**flex (v)** jhukānā झुकाना	**pull up (v)** pul-ap karnā पुल–अप करना	**boxercise** boxing vyāyām बॉक्सिंग व्यायाम	**jog on the spot (v)** ek jagah jog karnā एक जगह जॉग करना

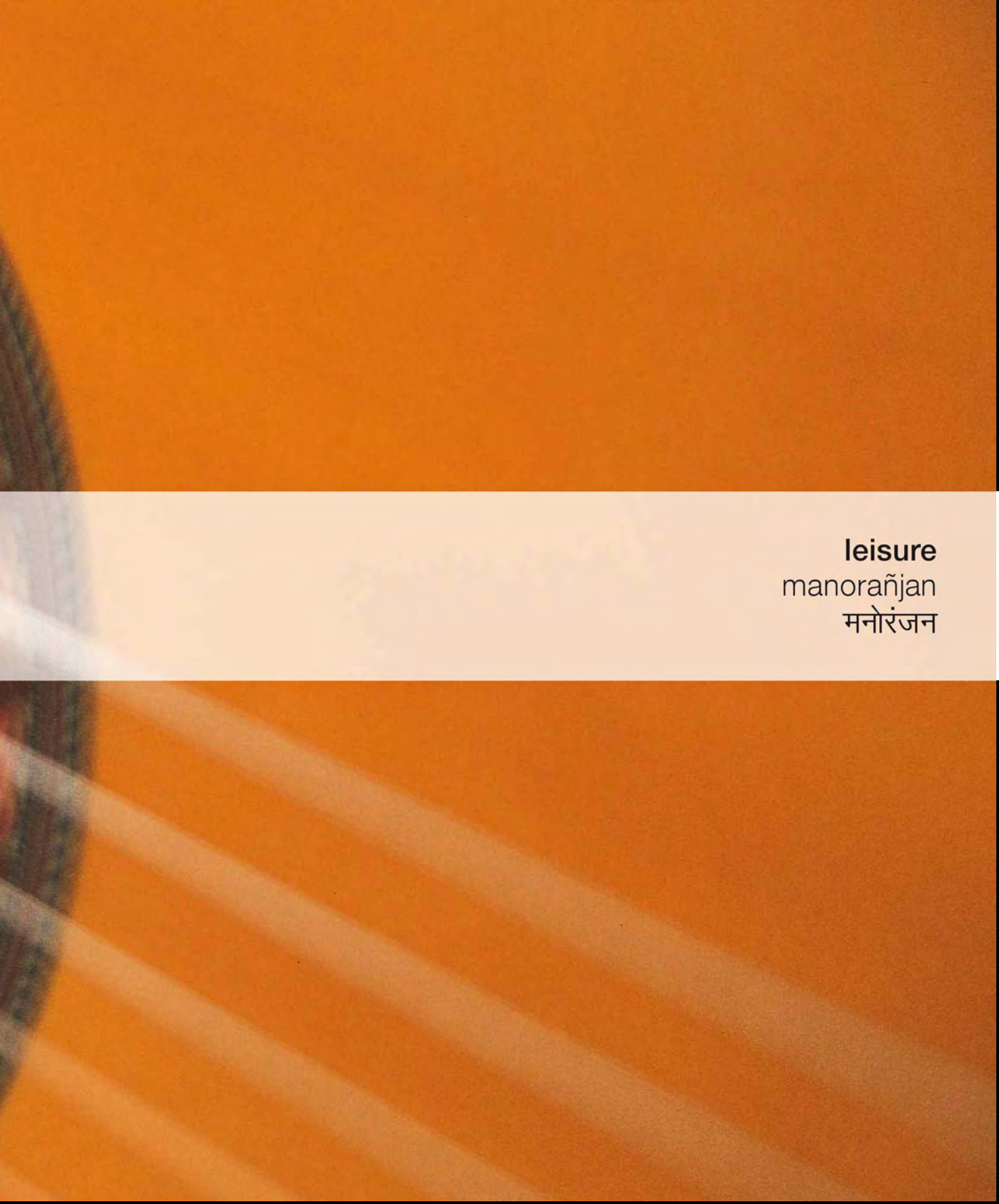

leisure
manorañjan
मनोरंजन

theatre • thieṭar • थिएटर

stage | manch | मंच

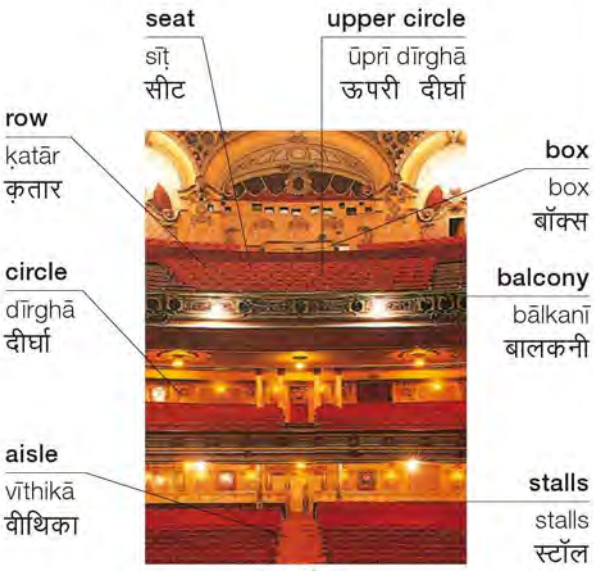

seating
baiṭhne kī vyavasthā | बैठने की व्यवस्था

vocabulary • śabdāvalī • शब्दावली

cast pātr chayan पात्र चयन	**script** paṭkathā पटकथा	**first night** prīmiyar प्रीमियर
actor abhinetā अभिनेता	**backdrop** pṛṣṭhpaṭ पृष्ठपट	**interval** antarāl अंतराल
actress abhinetrī अभिनेत्री	**director** nirdeśak निर्देशक	**programme** kāryakram कार्यक्रम
play nāṭak नाटक	**producer** nirmātā निर्माता	**orchestra pit** orchestra sthal ऑर्केस्ट्रा स्थल

concert
concert | कॉन्सर्ट

musical
myūzikal | म्यूज़िकल

ballet
baile | बैले

vocabulary • śabdāvalī • शब्दावली

usher
praveśak
प्रवेशक

classical music
śāstrīya saṅgīt
शास्त्रीय संगीत

musical score
svarlipi
स्वरलिपि

soundtrack
dhvani paṭṭī
ध्वनि पट्टी

applaud (v)
talī bajānā
ताली बजाना

encore
punaḥ prastuti
पुनः प्रस्तुति

What time does it start?
yah kis samaya śurū hogā?
यह किस समय शुरू होगा?

I'd like two tickets for tonight's performance.
mujhe āj rāt ke kāryakram kī do ṭikṭeṃ chāhie
मुझे आज रात के कार्यक्रम की दो टिकटें चाहिए।

opera
opera | ऑपेरा

cinema • sinemā • सिनेमा

popcorn
popcorn
पॉपकॉर्न

box office
box office
बॉक्स ऑफ़िस

lobby
lobby
लॉबी

poster
posṭar
पोस्टर

cinema hall
sinemā hall | सिनेमा हॉल

screen
pardā | पर्दा

vocabulary • śabdāvalī • शब्दावली

comedy
comedy
कॉमेडी

thriller
thrilar
थ्रिलर

horror film
ḍarāvanī film
डरावनी फ़िल्म

western
paśchimī
पश्चिमी

romance
romāns
रोमांस

science fiction film
vijñān kathā film
विज्ञान कथा फ़िल्म

adventure
romānch kathā
रोमांच कथा

animated film
ainimeṭeḍ film
ऐनिमेटेड फ़िल्म

orchestra • vādyavṛṅd • वाद्यवृंद

strings • tantrī vādya • तंत्री वाद्य

piano | piyāno | पियानो

notation | svar lipi | स्वर लिपि

vocabulary • śabdāvalī • शब्दावली

overture pūrvraṅg पूर्वरंग	**sonata** sonāṭā सोनाटा	**rest** virām विराम	**sharp** ucch svar उच्च स्वर	**natural** piyāno kā śvet pardā पियानो का श्वेत पर्दा	**scale** saptak सप्तक
symphony svar saṅgati स्वर संगति	**instruments** vādya yantr वाद्य यंत्र	**pitch** svarmān स्वरमान	**flat** komal sur कोमल सुर	**bar** tālkhaṇḍ तालखंड	**baton** chhaṛī छड़ी

woodwind • kāṣṭh vādya yantr • काष्ठ वाद्य यंत्र

piccolo
piccolo | पिकॉलो

flute
bāṃsurī | बांसुरी

oboe
obo | ओबो

cor anglais
aṅgrezī bīn | अंग्रेज़ी बीन

clarinet
klairineṭ
क्लैरिनेट

bass clarinet
mandr klairineṭ
मंद्र क्लैरिनेट

bassoon
basūn
बसून

double bassoon
ḍabal basūn
डबल बसून

saxophone
seksofon
सेक्सोफ़ोन

percussion • tāl vādya • ताल वाद्य

kettledrum
nagāṛā | नगाड़ा

gong
ghaṇṭā | घंटा

bongos
bauṃgo
बौंगो

snare drum
chhoṭā ḍram
छोटा ड्रम

cymbals
manjīrā | मंजीरा

tambourine
ḍaphlī | डफली

vibraphone
vāibrāfon | वाइब्राफ़ोन

triangle
ṭrāieṅgal
ट्राइएंगल

maracas
marākas
मराकस

brass • pītal ke vādya • पीतल के वाद्य

trumpet
ṭrampeṭ | ट्रम्पेट

trombone
trombone | ट्रॉमबोन

French horn
french horn | फ़्रेंच हॉर्न

tuba
ṭyūbā | ट्यूबा

concert • concert • कॉन्सर्ट

rock concert | rock concert | रॉक कॉन्सर्ट

instruments • vādya yantr • वाद्य यंत्र

bass guitar | bais giṭār | बैस गिटार

keyboard
kī borḍ | की बोर्ड

electric guitar
ilektrik giṭār | इलेक्ट्रिक गिटार

drum kit
ḍram kiṭ | ड्रम किट

musical styles • saṅgīt śailiyāṃ • संगीत शैलियां

jazz | jaiz | जैज़

blues | blūz | ब्लूज़

punk | paṅk | पंक

folk music
lok saṅgīt | लोक संगीत

pop | pop | पॉप

dance | dāns | डांस

rap
raip | रैप

heavy metal
rock | रॉक

classical music
śāstrīya saṅgīt | शास्त्रीय संगीत

vocabulary • śabdāvalī • शब्दावली

song	lyrics	melody	beat	reggae	country	spotlight
gānā	gīt	madhur saṅgīt	thāp	raige	kanṭrī myūzik	spot lāiṭ
गाना	गीत	मधुर संगीत	थाप	रैगे	कंट्री म्यूज़िक	स्पॉट लाइट

sightseeing • sair-sapāṭā • सैर–सपाटा

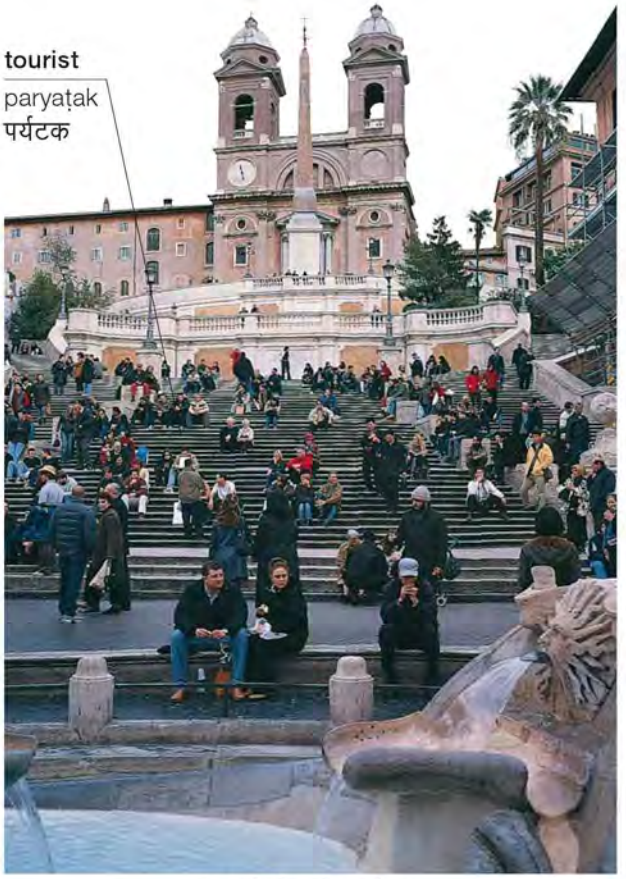

tourist attraction
paryaṭan sthal | पर्यटन स्थल

tour bus | paryaṭan bas | पर्यटन बस

tour guide
paryaṭan gāiḍ
पर्यटन–गाइड

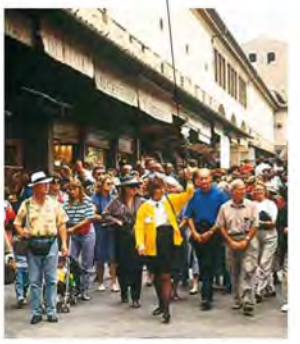

guided tour
mārgdarśit paryaṭan
मार्गदर्शित पर्यटन

statuette
laghu pratimā
लघु प्रतिमा

souvenirs
smṛti chihn
स्मृति चिह्न

vocabulary • śabdāvalī • शब्दावली

open khulā खुला	**guide book** nirdeśikā निर्देशिका	**camcorder** haiṇḍīkaim हैंडीकैम	**left** bāyāṃ बायां	**Where is...?** ... kahāṃ hai? ... कहां है?
straight on sīdh meṃ सीध में	**film closed** band बंद	**camera** kaimrā कैमरा	**right** dāyāṃ दायां	**I'm lost.** maiṃ kho gayā hūṃ मैं खो गया हूं।
film entrance fee praveś śulk प्रवेश शुल्क	**batteries** baiṭriyāṃ बैटरियां	**directions** nirdeśan निर्देशन	**film** film फ़िल्म	**Can you tell me the way to...?** kyā āp mujhe ... jāne kā rāstā batā sakte haiṃ? क्या आप मुझे ... जाने का रास्ता बता सकते हैं?

attractions • ramaṇīya sthal • रमणीय स्थल

art gallery
kalā dīrghā | कला दीर्घा

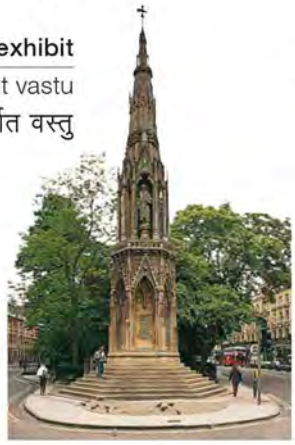

monument
smārak | स्मारक

museum
saṅgrahālya | संग्रहालय

historic building
aitihāsik imārat
ऐतिहासिक इमारत

casino
juāghar | जुआघर

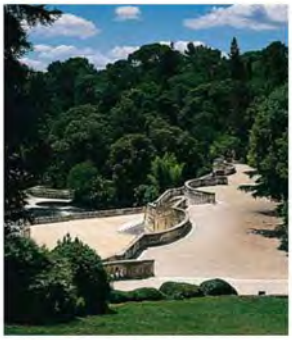

gardens
bāg़ | बाग़

national park
rāṣṭrīya udyān | राष्ट्रीय उद्यान

information • jānkarī • जानकारी

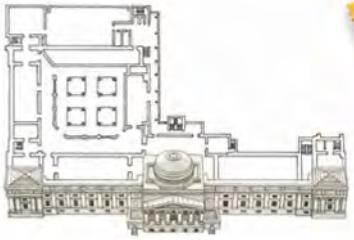

floor plan
bhavan naḳśā | भवन नक़्शा

map
naḳśā | नक़्शा

timetable
samaya sāriṇī
समय सारिणी

tourist information
paryaṭak sūchnā kendr
पर्यटक सूचना केंद्र

outdoor activities • bāhrī gatividhiyāṃ • बाहरी गतिविधियां

footpath
paidal rāstā
पैदल रास्ता

sundial
dhūp ghaṛī
धूप घड़ी

café
kaife
कैफ़े

park | udyān | उद्यान

grass
ghās
घास

bench
bench
बेंच

formal gardens
baġīchā
बग़ीचा

roller coaster
rolar kosṭar
रोलर कोस्टर

fairground
melā sthal | मेला स्थल

theme park
thīm pārk | थीम पार्क

safari park
safārī pārk | सफ़ारी पार्क

zoo
chiṛiyāghar | चिड़ियाघर

activities • gatividhiyāṃ • गतिविधियां

cycling | sāikil chalānā | साइकिल चलाना

jogging
jogging | जॉगिंग

skateboarding | sketḍ borḍiṅg | स्केट बोर्डिंग

rollerblading | rolar bleḍiṅg | रोलर ब्लेडिंग

bird watching | pakṣī nihārnā | पक्षी निहारना

horse riding
ghuṛsavārī | घुड़सवारी

hiking
padyātrā | पदयात्रा

picnic
piknik | पिकनिक

playground • khel kā maidān • खेल का मैदान

sandpit
ret kā akhāṛā
रेत का अखाड़ा

paddling pool
kṛtrim tālāb
कृत्रिम तालाब

swings
jhūlā | झूला

seesaw | seesaw | सीसॉ

slide | phisal paṭṭī | फिसल पट्टी

climbing frame
sīṛhīnumā jhūlā | सीढ़ीनुमा झूला

beach • taṭ • तट

hotel
hoṭal
होटल

beach umbrella
taṭīya chhātā
तटीय छाता

beach hut
taṭīya jhopṛī
तटीय झोपड़ी

sand
ret
रेत

wave
lahar
लहर

sea
samudr
समुद्र

beach bag
bīch thailā
बीच थैला

bikini
biknī
बिकनी

sunbathe (v) | sūrya snān karnā | सूर्य स्नान करना

lifeguard
jīvan rakṣak
जीवन रक्षक

lifeguard tower
jīvan rakṣak ṭāvar
जीवन रक्षक टावर

windbreak | havā rodhak | हवा रोधक

promenade | vihār sthal | विहार स्थल

deck chair | ḍaik kursī | डैक कुर्सी

sunglasses | dhūp kā chaśmā | धूप का चश्मा

sunhat
haiṭ | हैट

suntan lotion | sanṭain lośan | सनटैन लोशन

sunblock | san block | सन ब्लॉक

beach ball
bīch ball | बीच बॉल

rubber ring | rabaṛ kī ṭyūb | रबड़ की ट्यूब

beach towel
bīch tauliyā | बीच तौलिया

camping • śivir lagānā • शिविर लगाना

campsite
śivir sthal | शिविर स्थल

vocabulary • śabdāvalī • शब्दावली

camp (v)
śivir lagānā
शिविर लगाना

site manager's office
sāiṭ prabandhak kāryālaya
साइट प्रबंधक कार्यालय

pitches available
sthān uplabdh
स्थान उपलब्ध

full
pūrā
पूरा

pitch
sthān
स्थान

pitch a tent (v)
tambū gāṛnā
तंबू गाड़ना

tent pole
tambū kā khambhā
तंबू का खंभा

camp bed
safrī palaṅg
सफ़री पलंग

picnic bench
piknik bench
पिकनिक बेंच

hammock
jhūlā
झूला

camper van
śivir vāhan
शिविर वाहन

trailer
ṭrelar
ट्रेलर

charcoal
kacchā koyalā
कच्चा कोयला

firelighter
āg jalāne kā upkaraṇ
आग जलाने का उपकरण

light a fire (v)
āg jalānā
आग जलाना

campfire
alāv
अलाव

tent
śivir | शिविर

insect repellent
macchhar avrodhak
मच्छर अवरोधक

torch
torch | टॉर्च

walking boots
jūte | जूते

waterproofs
waterproofs | वॉटरप्रूफ़

sleeping bag
slīpiṅg baig | स्लीपिंग बैग

camping stove
safrī sṭov | सफ़री स्टोव

barbecue
gril | ग्रिल

air mattress | havā bharā gaddā | हवा भरा गद्दा

home entertainment • gharelū manorañjan • घरेलू मनोरंजन

personal CD player
parsnal CD pleyar
पर्सनल सीडी प्लेयर

mini disk recorder
minī ḍisk recorder
मिनी डिस्क रिकॉर्डर

MP3 player
MP3 pleyar
एम पी थ्री प्लेयर

DVD player
DVD pleyar
डीवीडी प्लेयर

hi-fi system
hāī fāī sisṭam | हाई–फ़ाई सिस्टम

video recorder
vīḍiyo recorder | वीडियो रिकॉर्डर

camcorder
haiṇḍīkaim | हैंडीकैम

satellite dish
upgrah ḍiś | उपग्रह डिश

video game | vīḍiyo gem | वीडियो गेम

remote control
rimoṭ kanṭrol | रिमोट कंट्रोल

vocabulary • śābdāvalī • शब्दावली

compact disc
compact ḍisk
कॉम्पेक्ट डिस्क

cassette tape
kaiseṭ ṭep
कैसेट टेप

cassette player
kaiseṭ pleyar
कैसेट प्लेयर

feature film
fīchar film
फ़ीचर फ़िल्म

advertisement
vijñāpan
विज्ञापन

digital
ḍijīṭal
डिजीटल

programme
kāryakram
कार्यक्रम

stereo
sṭīriyo
स्टीरियो

cable television
kebal ṭelīvizan
केबल टेलीविज़न

change channel (v)
chainal badalnā
चैनल बदलना

tune the radio (v)
reḍiyo saiṭ karnā
रेडियो सैट करना

watch television (v)
ṭīvī dekhnā
टीवी देखना

turn the television on (v)
ṭelīvizan chalānā
टेलीविज़न चलाना

turn the television off (v)
ṭelīvizan band karnā
टेलीविज़न बंद करना

pay per view channel
prati chainal bhugtān
प्रति चैनल भुगतान

photography • foṭograāfī • फ़ोटोग्राफ़ी

frame counter
frem kāuṇṭar
फ़्रेम काउंटर

flash
flaiś
फ़्लैश

aperture dial
aparchar niyantrak
अपर्चर नियंत्रक

shutter release
śaṭar rilīz
शटर रिलीज़

shutter-speed dial
śaṭar-spīḍ ḍāyal
शटर–स्पीड डायल

lens
lains
लैंस

SLR camera | SLR kaimrā | एस एल आर कैमरा

filter
filṭar | फ़िल्टर

lens caps
lains kaip | लैंस कैप

flash gun
flaiś gan | फ़्लैश गन

lightmeter
lāiṭmīṭar | लाइटमीटर

zoom lens
zūm lains | ज़ूम लैंस

tripod
tipāyā sṭaiṇḍ | तिपाया स्टैंड

types of camera • kaimre ke prakār • कैमरे के प्रकार

digital camera
ḍijīṭal kaimrā
डिजीटल कैमरा

APS camera
APS kaimrā
ए पी एस कैमरा

instant camera
insṭeṇṭ kaimrā
इंस्टेंट कैमरा

disposable camera
ḍispozebal kaimrā
डिस्पोज़ेबल कैमरा

photograph (v) • foṭo khīṃchnā • फ़ोटो खींचना

film spool
film rīl
फ़िल्म रील

film
film | फ़िल्म

focus (v) | kendrit karnā | केंद्रित करना

develop (v)
film dhonā | फ़िल्म धोना

negative
negeṭiv | नेगेटिव

landscape
prakṛtik dṛśya
प्राकृतिक दृश्य

portrait
vyakti chitr
व्यक्ति चित्र

photograph | tasvīr | तस्वीर

photo album
foṭo elbam | फ़ोटो एल्बम

photo frame | foṭo frem | फ़ोटो फ़्रेम

problems • samasyāeṃ • समस्याएं

underexposed
kam udbhāsit
कम उद्भासित

overexposed
atyadhik udbhāsit
अत्यधिक उद्भासित

out of focus | fokas se bāhar | फ़ोकस से बाहर

red eye
raid āī | रैड आई

vocabulary • śabdāvalī • शब्दावली

viewfinder
dṛśyadarśī
दृश्यदर्शी

camera case
kaimrā kes
कैमरा केस

exposure
udbhāsan
उद्भासन

darkroom
ḍārk rūm
डार्क रूम

print
foṭo prati
फ़ोटो प्रति

mat
khurdurā
खुरदुरा

gloss
chiknā
चिकना

enlargement
foṭo baṛī karānā
फ़ोटो बड़ी कराना

I'd like this film processed
maiṃ ye rīl dhulvānā chāhtī hūṃ
मैं ये रील धुलवाना चाहती हूं।

games • khel • खेल

chessboard
bisāt
बिसात

black
kālā
काला

white
safed
सफ़ेद

queen
vazīr
वज़ीर

king
rājā
राजा

bishop
ūṃṭ
ऊंट

pawn
pyādā
प्यादा

knight
ghoṛā
घोड़ा

rook
hāthī
हाथी

chess
śatranj | शतरंज

square
ḳhānā
ख़ाना

piece
goṭī
गोटी

draughts | draughts | ड्रॉट्स

tile
ṭāil
टाइल

scrabble | skraibal | स्क्रैबल

backgammon
baik gaiman | बैक गैमन

dice
pāsā
पासा

counter
mohrā | मोहरा

monopoly
monopolī
मोनोपोली

board games
borḍ khel | बोर्ड खेल

stamp collecting
ḍāk ṭikaṭ saṅgrah
डाक टिकट संग्रह

jigsaw puzzle | chitrakhaṇḍ pahelī | चित्रखंड पहेली

dominoes
ḍominos | डोमिनोस

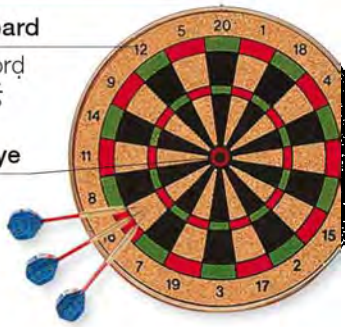

dartboard
ḍārṭ borḍ
डार्टबोर्ड

bullseye
lakṣya
लक्ष्य

darts
ḍārṭs | डार्ट्स

joker
jokar
जोकर

jack
gulām
गुलाम

queen
begam
बेगम

king
bādśāh
बादशाह

ace
ikkā
इक्का

diamond
īnṭ
ईंट

spade
hukum
हुकुम

heart
pān
पान

club
chiṛī
चिड़ी

cards
tāś | ताश

shuffle (v)
tāś pheṃṭnā | ताश फेंटना

deal (v)
patte bāṃṭnā | पत्ते बांटना

vocabulary • śabdāvalī • शब्दावली

move chāl चाल	**win (v)** jītnā जीतना	**loser** parājit पराजित	**point** nambar नंबर	**bridge** brij ब्रिज	**Roll the dice.** pāsā pheṃko पासा फेंको
play (v) khelnā खेलना	**winner** vijetā विजेता	**game** khel खेल	**score** arjit aṃk अर्जित अंक	**pack of cards** tāś kī gaḍḍī ताश की गड्डी	**Whose turn is it?** kiskī bārī hai? किसकी बारी है?
player khilāṛī खिलाड़ी	**lose (v)** hārnā हारना	**bet** śart शर्त	**poker** pokar पोकर	**suit** tāś raṅg ताश रंग	**It's your move.** ab tumhārī chāl hai अब तुम्हारी चाल है।

arts and crafts 1 • kalā aur śilp 1 • कला और शिल्प 1

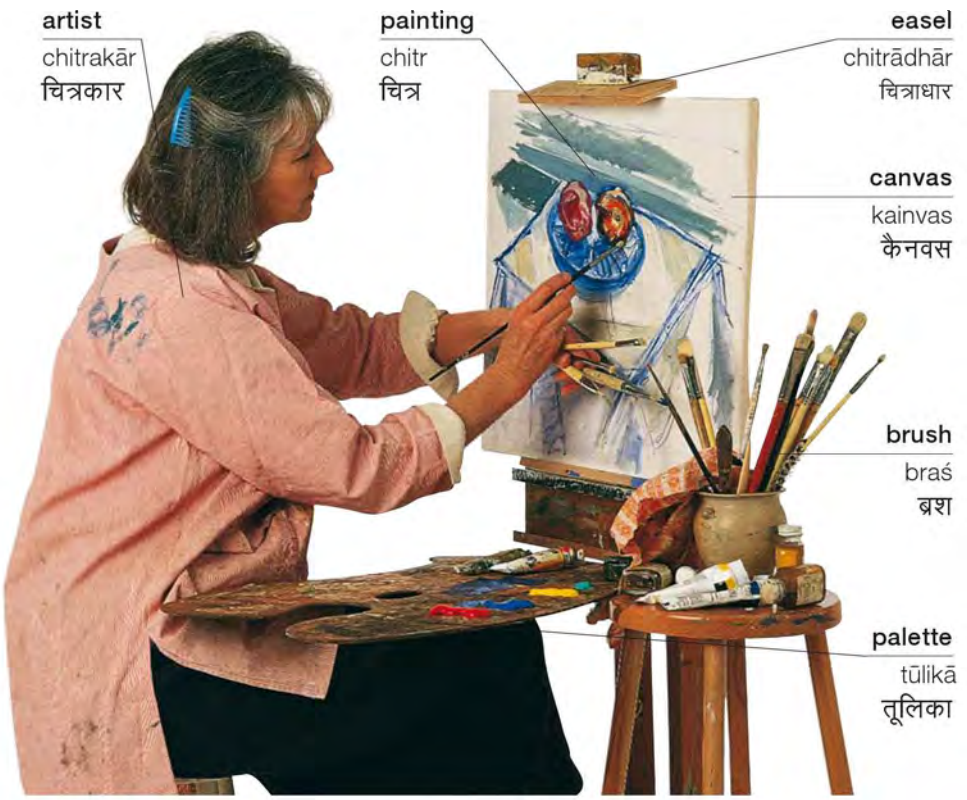

painting | chitrakārī | चित्रकारी

colours • raṅg • रंग

red
lāl | लाल

blue
nīlā | नीला

yellow
pīlā | पीला

green
harā | हरा

orange
nāraṅgī | नारंगी

purple
baiṅganī | बैंगनी

white
safed | सफ़ेद

black
kālā | काला

grey
slēṭī | स्लेटी

pink
gulābī | गुलाबी

brown
bhūrā | भूरा

indigo
nīl | नील

paints • raṅg • रंग

oil paints
tail raṅg | तैल रंग

watercolour paint
pānī ke raṅg | पानी के रंग

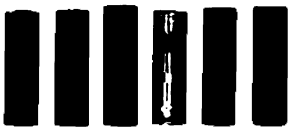

pastels
raṅgīn khaṛiyā | रंगीन खड़िया

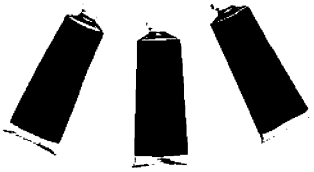

acrylic paint
aikrilīk raṅg | ऐक्रिलीक रंग

poster paint
pōṣṭar raṅg | पोस्टर रंग

other crafts • anya kalāeṃ • अन्य कलाएं

drawing | rekhāṅkan | रेखांकन

printing
chhapāī | छपाई

engraving
utkīrṇan | उत्कीर्णन

sculpting
mūrti śilp | मूर्ति शिल्प

woodworking
kāṣṭh-kalā | काष्ठ–कला

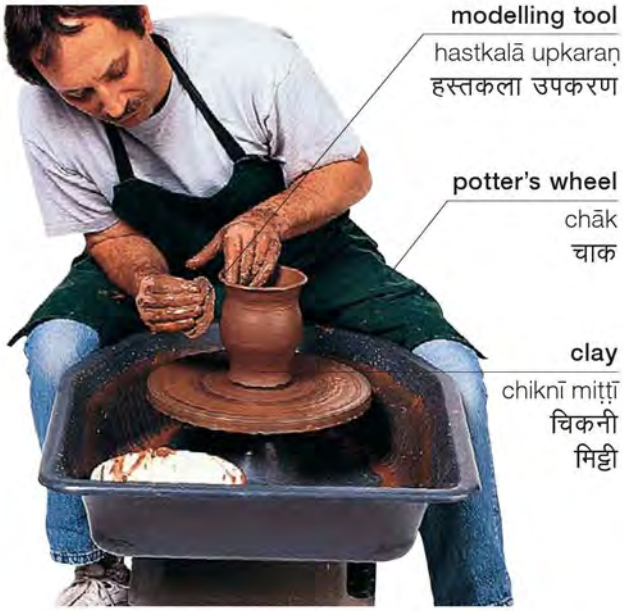

pottery
kumhār karm | कुम्हार कर्म

collage | kolāj | कोलाज

jewellery making | ābhūṣaṇ-nirmāṇ | आभूषण निर्माण

papier-mâché | paipya māśe | पैप्य माशे

origami
aurigāmī | औरिगामी

model making | model banānā | मॉडल बनाना

arts and crafts 2 • kalā aur śilp 2 • कला और शिल्प 2

thread guide
dhāgā
धागा

thread reel
dhāge kī rīl
धागे की रील

needle
sūī
सूई

balance wheel
pahiyā
पहिया

presser foot
kapṛā dabāne vālā
कपड़ा दबाने वाला

needle plate
sūī ke nīche kī pattī
सूई के नीचे की पत्ती

stitch selector
silāī chayan baṭan
सिलाई चयन बटन

sewing machine
silāī maśīn | सिलाई मशीन

scissors
ḳaiṃchī
क़ैंची

pattern
ḳhākā
ख़ाका

tape measure
inchṭep
इंचटेप

material
kapṛā | कपड़ा

pincushion
pinkuśan
पिनकुशन

pin
pin
पिन

sewing basket
silāī kī ṭokrī | सिलाई की टोकरी

bobbin
phirkī
फिरकी

thread
dhāgā
धागा

eye
āī | आई

hook
huk
हुक

thimble
aṃguśtānā
अंगुश्ताना

tailor's chalk
darzī kā chalk
दर्ज़ी का चॉक

tailor's dummy
darzī kī ḍamī
दर्ज़ी की डमी

thread (v)
dhāgā ḍālnā
धागा डालना

stitch
bakhiyā
बखिया

sew (v)
silnā
सिलना

darn (v)
rafū karnā
रफ़ू करना

tack (v)
ṭāṃknā
टांकना

cut (v)
kāṭnā
काटना

needlepoint
sūī kī nok
सूई की नोक

embroidery
kaṛhāī
कढ़ाई

crochet hook
krośiyā huk
क्रोशिया हुक

crochet
krośiyā
क्रोशिया

macramé
jhālar
झालर

patchwork
paiband
पैबंद

quilting
parat lagānā
परत लगाना

lace bobbin
les bobbin
लेस बॉबिन

lace-making
les banānā
लेस बनाना

loom
karghā
करघा

weaving
bunnā
बुनना

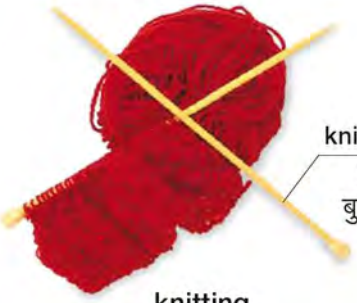

knitting needle
bunne kī slāī
बुनने की सलाई

knitting
bunāī | बुनाई

wool
ūn
ऊन

skein
lacchhī | लच्छी

vocabulary • śabdāvalī • शब्दावली

unpick (v)
udheṛnā
उधेड़ना

fabric
kapṛā
कपड़ा

cotton
sūtī kapṛā
सूती कपड़ा

linen
linen
लिनेन

polyester
polyester
पॉलीएस्टर

nylon
nāyalon
नायलोन

silk
reśam
रेशम

designer
ḍizāinar
डिज़ाइनर

fashion
faiśan
फ़ैशन

zip
zip
ज़िप

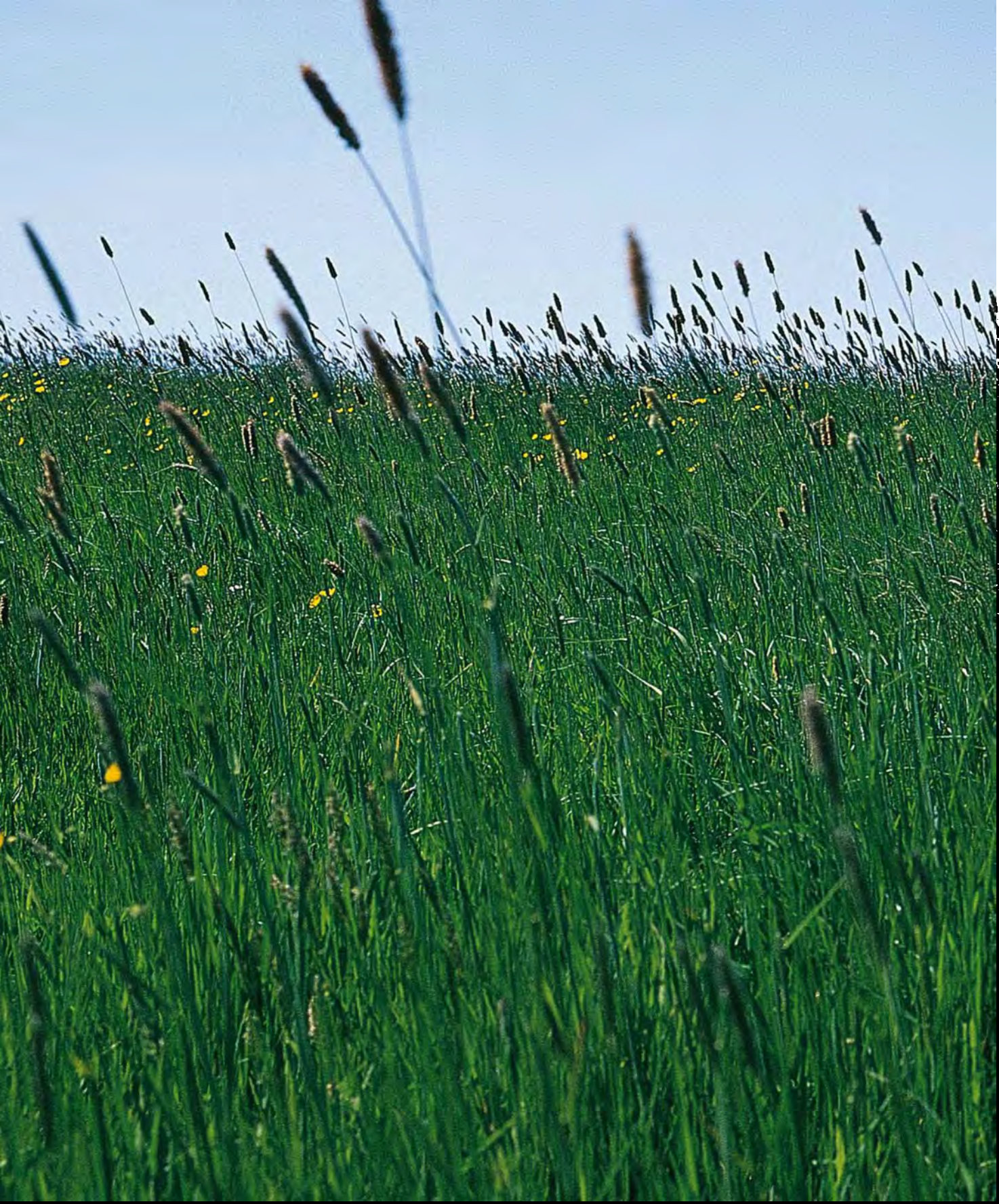

environment

paryāvaraṇ

पर्यावरण

space • antarikṣ • अंतरिक्ष

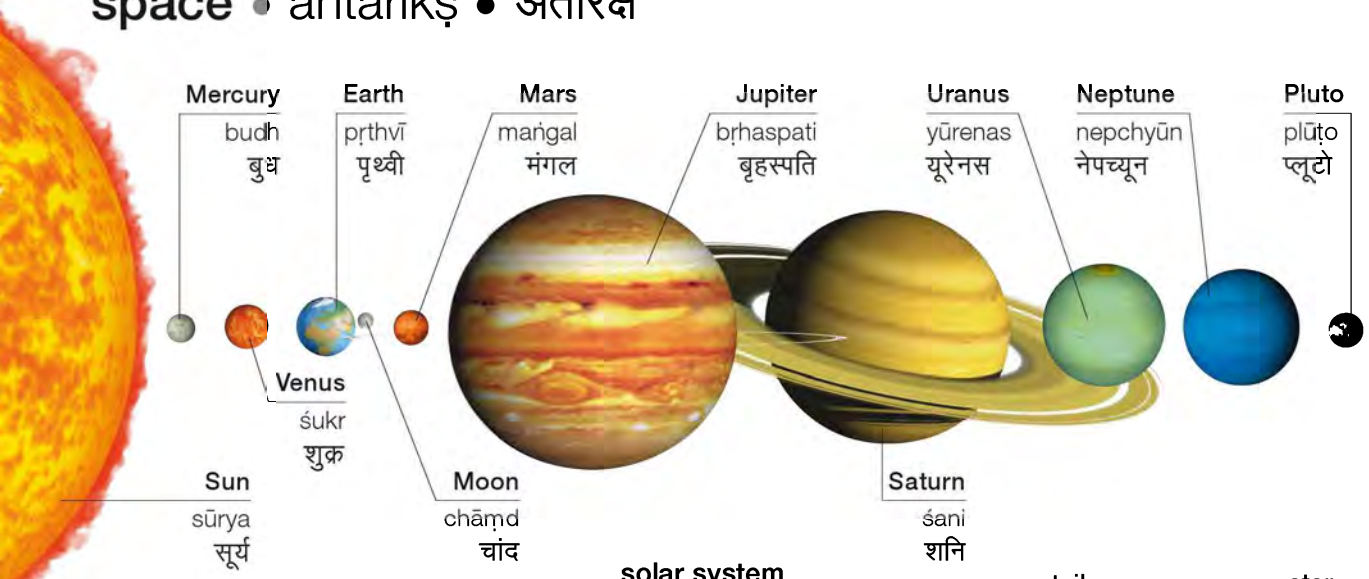

solar system
saur maṇḍal | सौर मंडल

galaxy
tārāsamūh | तारासमूह

nebula
nihārikā | निहारिका

asteroid
grahikā | ग्रहिका

comet
dhūmketu | धूमकेतु

vocabulary • śabdāvalī • शब्दावली

universe brahamāṇḍ ब्रह्मांड	**black hole** blaik hol ब्लैक होल	**full moon** pūrā chāṃd पूरा चांद
orbit kakṣā कक्षा	**planet** grah ग्रह	**crescent moon** ardhchandr अर्धचंद्र
gravity gurutv गुरुत्व	**meteor** ulkā उल्का	**new moon** pratipadā kā chāṃd प्रतिपदा का चांद

eclipse | grahan | ग्रहण

space exploration • antarikṣ anveṣaṇ • अंतरिक्ष अन्वेषण

launch
prakṣepaṇ | प्रक्षेपण

astronaut | antarikṣ yātrī | अंतरिक्ष यात्री

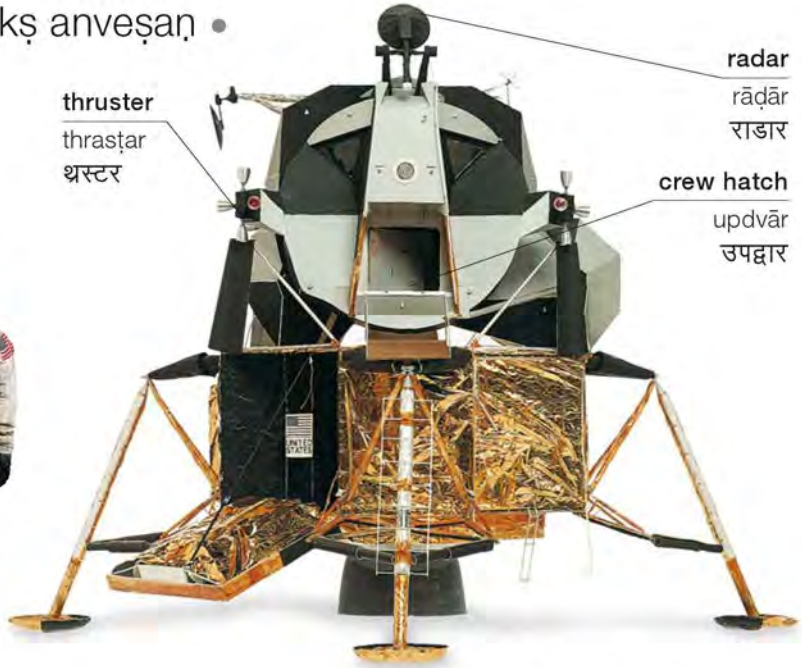

lunar module | chandryān | चंद्रयान

satellite
upgrah | उपग्रह

space station | antarikṣ kendr
अंतरिक्ष केंद्र

astronomy • khagol vijñān • खगोल विज्ञान

constellation
tārāmaṇḍal | तारामंडल

binoculars
dūrbīn | दूरबीन

Earth • pṛthvī • पृथ्वी

planet | grah | ग्रह

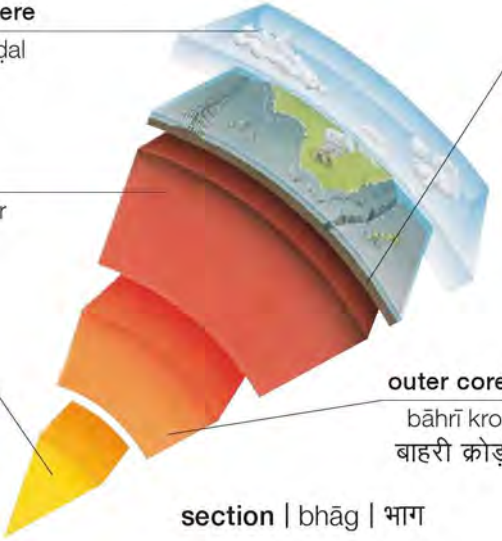

section | bhāg | भाग

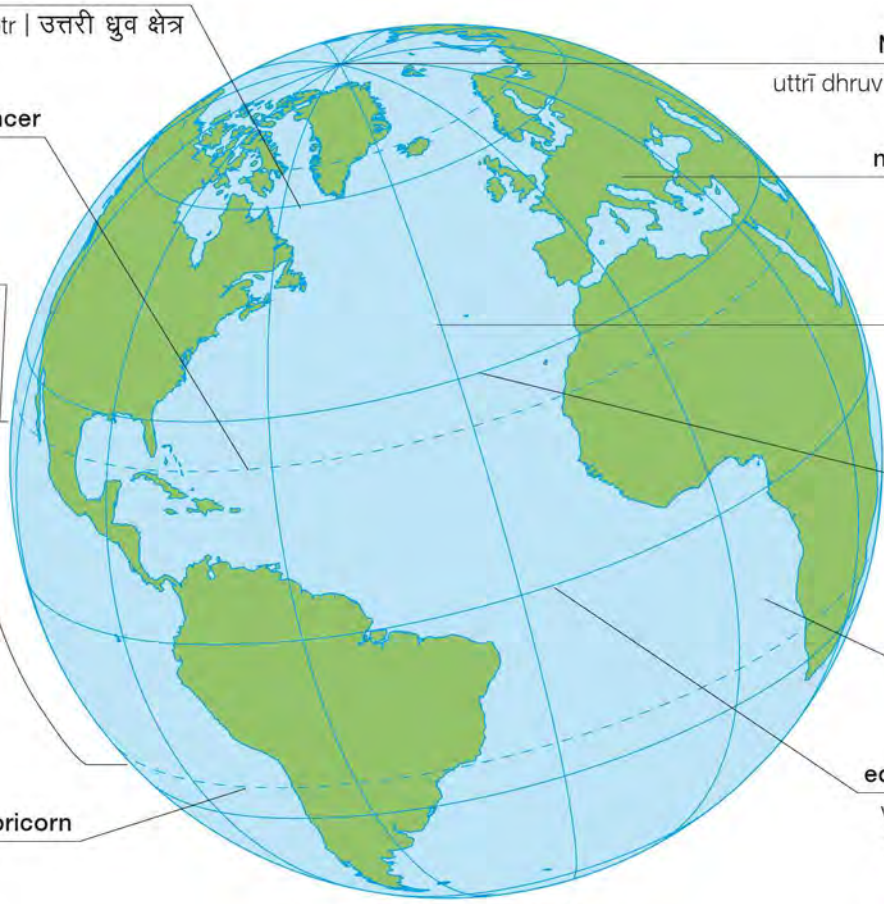

zones | kaṭibandh | कटिबंध

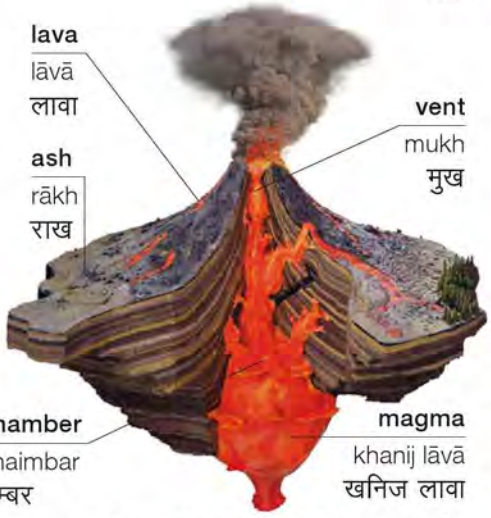

volcano | jvālāmukhī | ज्वालामुखी

crater | jvālāmukhī vivar | ज्वालामुखी विवर

vocabulary
- śabdāvalī
- शब्दावली

earthquake
bhūkamp
भूकंप

erupt (v)
jvālāmukhī phaṭnā
ज्वालामुखी फटना

tremor
bhūspand
भूस्पंद

landscape • bhūdṛśaya • भूदृश्य

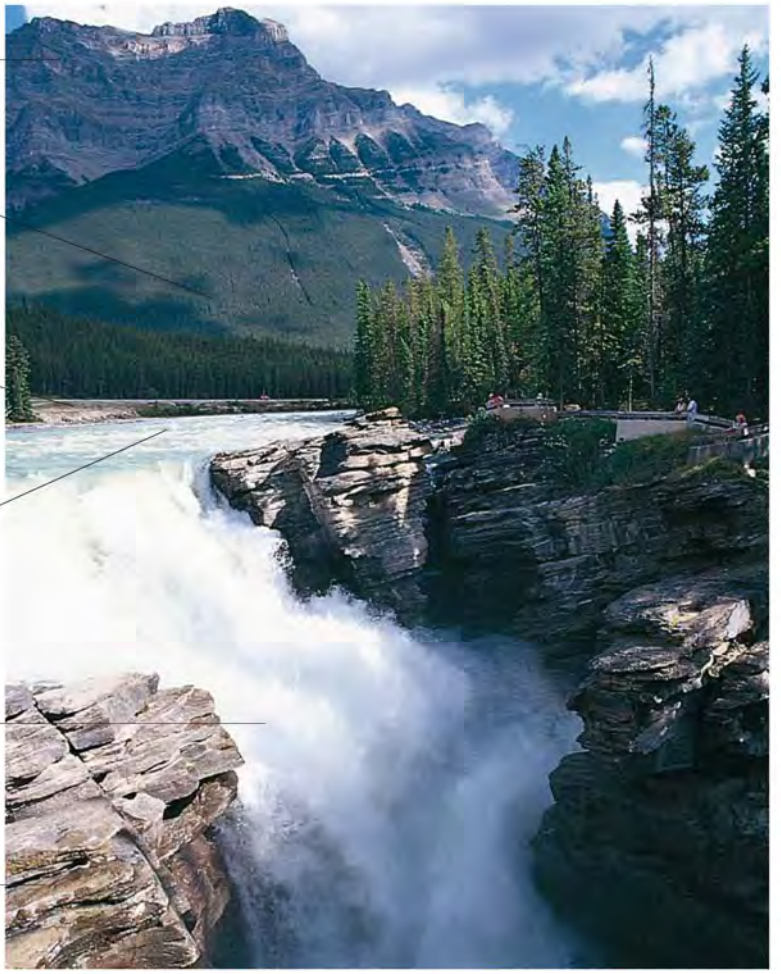

glacier
himnad | हिमनद

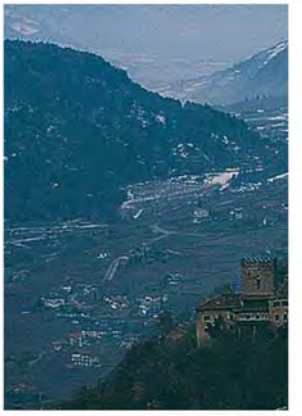

valley | ghāṭī | घाटी

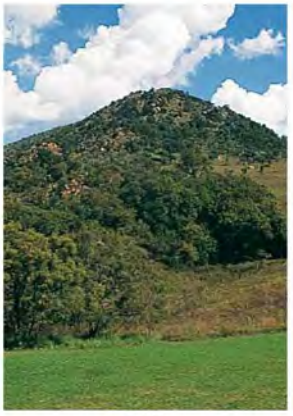

hill
pahāṛī | पहाड़ी

plateau
paṭhār | पठार

gorge
darrā | दर्रा

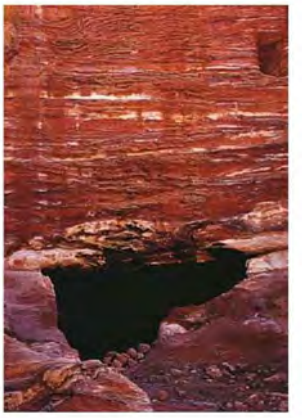

cave
guphā | गुफा

plain | maidān | मैदान

desert | registān
रेगिस्तान

forest | jaṅgal | जंगल

wood | van | वन

rainforest
varṣā van | वर्षा वन

swamp
daldal | दलदल

meadow
charāgāh | चरागाह

grassland | ghās kā
maidān | घास का मैदान

waterfall
jalprapāt | जलप्रपात

stream
dhārā | धारा

lake
jhīl | झील

geyser
garm jalsarot | गर्म जलस्रोत

coast
samudr taṭ | समुद्र तट

cliff | khaṛī chaṭṭān
खड़ी चट्टान

coral reef
pravāl dvīp | प्रवाल द्वीप

estuary | sāgar vilyan
सागर विलयन

weather • mausam • मौसम

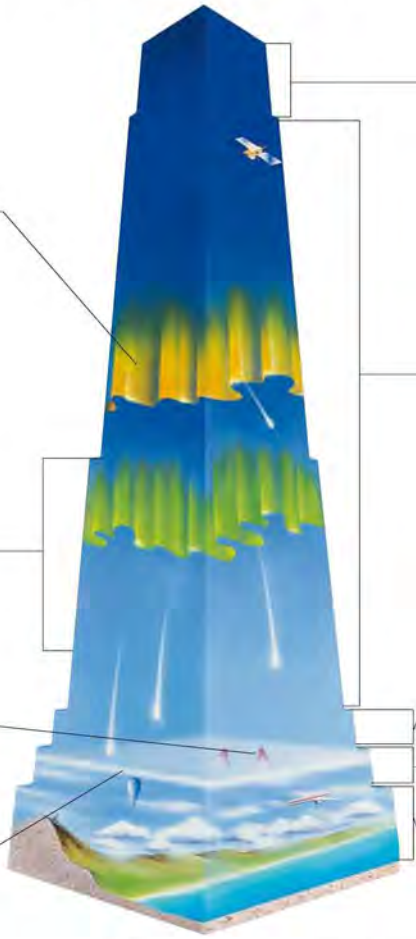

exosphere
parāmaṇḍal
परामंडल

aurora
dhruvjyoti
ध्रुवज्योति

thermosphere
tāpmaṇḍal
तापमंडल

ionosphere
āyan maṇḍal
आयन मंडल

ultraviolet rays
parābaiṅganī kirṇeṃ
पराबैंगनी किरणें

mesosphere
madhya maṇḍal
मध्य मंडल

stratosphere
samtāp maṇḍal
समताप मंडल

ozone layer
ozon parat
ओज़ोन परत

troposphere
nimntāp maṇḍal
निम्नताप मंडल

atmosphere | vayumaṇḍal | वायुमंडल

sunshine | dhūp | धूप

wind | pavan | पवन

vocabulary • śabdāvalī • शब्दावली

sleet himvarṣā हिमवर्षा	**shower** bauchhār बौछार	**hot** garm गर्म	**dry** sūkhā सूखा	**windy** tūfānī तूफ़ानी
hail ole ओले	**sunny** dhūpdār धूपदार	**cold** ṭhaṇḍā ठंडा	**wet** gīlā गीला	**gale** āṅdhī आंधी
thunder garaj गरज	**cloudy** meghācchhann मेघाच्छन्न	**warm** gungunā गुनगुना	**humid** nam नम	**temperature** tāpmān तापमान

I'm hot/cold.
mujhe garmī / ṭhaṇḍ lag rahī hai
मुझे गर्मी/ठंड लग रही है।

It's raining.
bāriś ho rahī hai
बारिश हो रही है।

It's ... degrees.
tāpmān ... ḍigrī hai
तापमान... डिग्री है।

cloud | bādal | बादल

rain | bāriś | बारिश

lightning
bijlī | बिजली

storm | tūfān | तूफ़ान

mist | kohrā | कोहरा

fog | dhundh | धुंध

rainbow | indrdhanuṣ | इंद्रधनुष

snow | him | हिम

frost | tuṣār | तुषार

ice | baraf | बर्फ़

icicle
āisikal | आइसिकल

freeze | ṭhaṇḍ | ठंड

hurricane
chakrvāt | चक्रवात

tornado
bavaṇḍar | बवंडर

monsoon
varṣā | वर्षा

flood
bāṛh | बाढ़

rocks • pāṣāṇ • पाषाण

igneous • jvalāmukhīya śail • ज्वालामुखीय शैल

granite
grenāiṭ
ग्रेनाइट

obsidian
obsiḍiyan
ओबसिडियन

basalt
kālā patthar
काला पत्थर

pumice
jhāmak
झामक

sedimentary • avsādī śail • अवसादी शैल

sandstone
baluā patthar
बलुआ पत्थर

limestone
chūnā patthar
चूना पत्थर

chalk
khaṛiyā
खड़िया

flint
chakmak
चकमक

conglomerate
pāṣāṇit kaṅkar
पाषाणित कंकड़

coal
koyalā
कोयला

metamorphic • rūpāntarit śail • रूपांतरित शैल

slate
sleṭ
स्लेट

schist
starit chaṭṭān
स्तरित चट्टान

gneiss
śail
शैल

marble
saṅgmarmar
संगमरमर

gems • ratan • रत्न

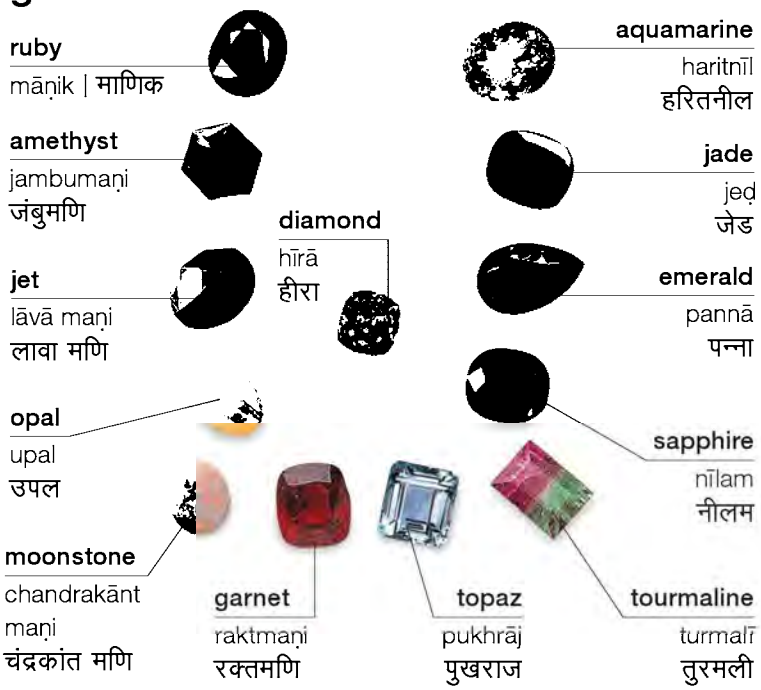

minerals • khanij • खनिज

quartz
sphaṭik
स्फटिक

mica
abhrak
अभ्रक

sulphur
gandhak
गंधक

hematite
hemeṭāiṭ
हेमेटाइट

calcite
kailsāiṭ
कैल्साइट

malachite
melākāiṭ
मेलाकाइट

turquoise
fīrojā
फ़ीरोजा

onyx
sarpmaṇi
सर्पमणि

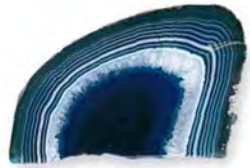

agate
akīk
अकीक

graphite
grefāiṭ
ग्रेफ़ाइट

metals • dhātu • धातु

gold
sonā | सोना

silver
chāndī
चांदी

platinum
pleṭinam
प्लेटिनम

nickel
nikal | निकल

iron
lohā | लोहा

copper
tāmbā | तांबा

tin
ṭin | टिन

aluminium
alyūminiyam
अल्यूमिनियम

mercury
pārā | पारा

zinc
jastā | जस्ता

animals 1 • paśu 1 • पशु

mammals • standhārī jīv • स्तनधारी जीव

rabbit
ḳhargoś
ख़रगोश

hamster
haimsṭar | हैमस्टर

mouse
mūṣak | मूषक

rat
chūhā | चूहा

hedgehog
sāhī | साही

squirrel
gilahrī
गिलहरी

bat
chamgādaṛ
चमगादड़

raccoon
raikūn
रैकून

fox
lomṛī
लोमड़ी

wolf
bheṛiyā
भेड़िया

dog
kuttā | कुत्ता

cat
billī | बिल्ली

otter
ūdbilāv | ऊदबिलाव

seal
sīl | सील

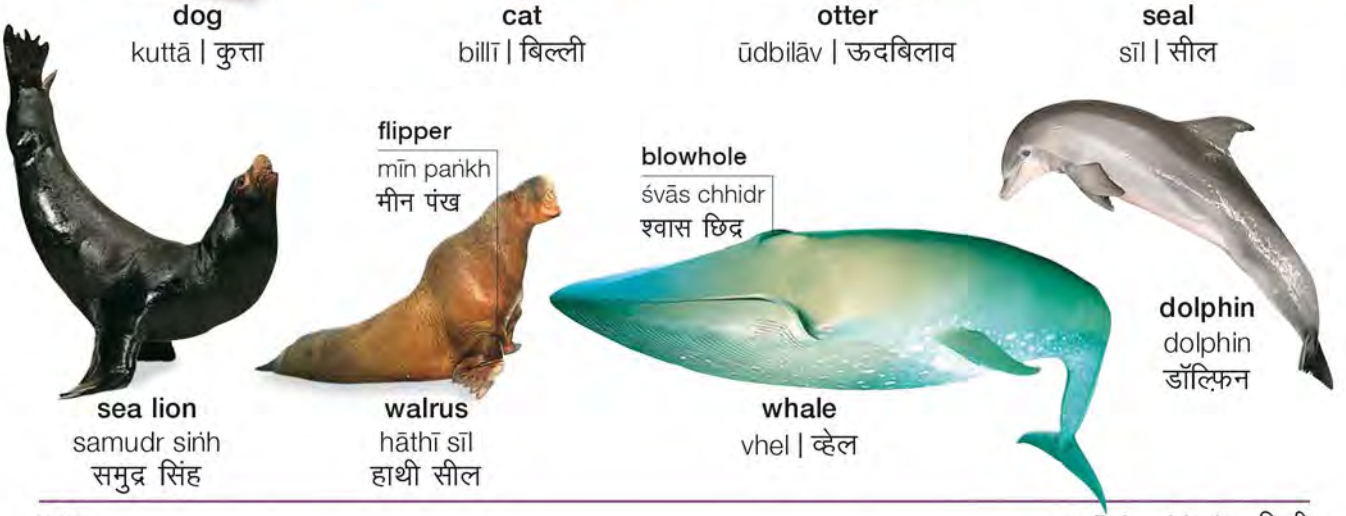

sea lion
samudr siṅh
समुद्र सिंह

walrus
hāthī sīl
हाथी सील

whale
vhel | व्हेल

dolphin
dolphin
डॉल्फ़िन

deer
hiran | हिरन

zebra
zebrā | ज़ेबरा

giraffe
jirāf | जिराफ़

camel
ūṃṭ | ऊंट

hippopotamus
dariyāī ghoṛā | दरियाई घोड़ा

elephant
hāthī | हाथी

rhinoceros
gaiṇḍā | गैंडा

tiger
bāgh | बाघ

lion
babbar śer | बब्बर शेर

monkey
bandar | बंदर

gorilla
gorillā | गोरिल्ला

koala
koālā | कोआला

kangaroo
kaṅgārū | कंगारू

bear
bhālū | भालू

polar bear
dhruviya bhālū | ध्रुवीय भालू

animals 2 • paśu • पशु

birds • pakṣī • पक्षी

canary
chhoṭī pīlī chiṛiyā
छोटी पीली चिड़िया

sparrow
goraiyā | गोरैया

hummingbird | marmar
pakṣī | मर्मर पक्षी

swallow
abābīl | अबाबील

crow
kauā | कौआ

pigeon
kabūtar | कबूतर

woodpecker
kaṭhphoṛvā
कठफोड़वा

falcon
bāz | बाज़

owl
ullū | उल्लू

gull
ghomrā | घोमरा

eagle
uḳāb | उक़ाब

pelican
pelikan | पेलिकन

flamingo
rājhaṃs | राजहंस

stork
baḡulā | बग़ुला

crane
sāras | सारस

penguin
penguin | पेंगुइन

ostrich
śuturmurg़ | शुतुर्मुर्ग़

goose
bataḳh | बतख़

swan
haṃs | हंस

peacock
mor | मोर

pheasant
tītar | तीतर

turkey
ṭarkī | टर्की

cockatoo
kākātū totā
काकातू तोता

parrot
totā | तोता

reptiles • sarīsṛp • सरीसृप

alligator
ghaṛiyāl | घड़ियाल

lizard
chhipkalī | छिपकली

iguana
goh | गोह

turtle | samudrī
kachhuā | समुद्री कछुआ

tortoise
kachhuā | कछुआ

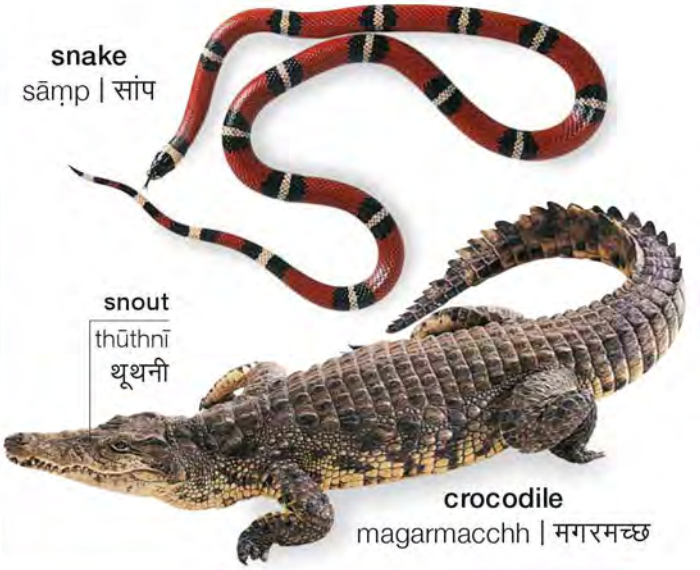

crocodile
magarmacchh | मगरमच्छ

animals 3 • paśu 3 • पशु

amphibians • ubhayachar jīv • उभयचर जीव

frog
meṃḍhak | मेंढक

toad
thal meṃḍhak | थल मेंढक

tadpole
śiśu meṃḍhak | शिशु मेंढक

salamander
sarṭak | सरटक

fish • machhlī • मछली

eel
bām machhlī | बाम मछली

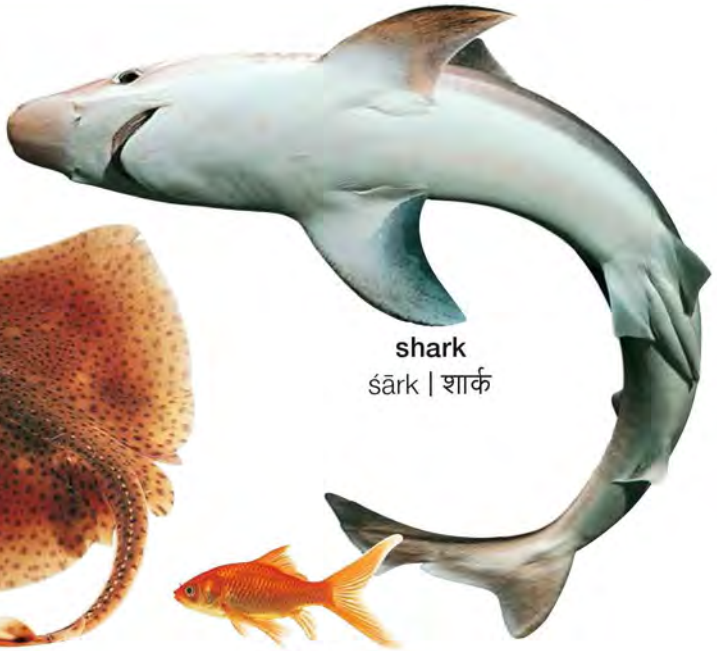

shark
śārk | शार्क

seahorse
aśvmīn | अश्वमीन

skate
sketṭ machhlī | स्केट मछली

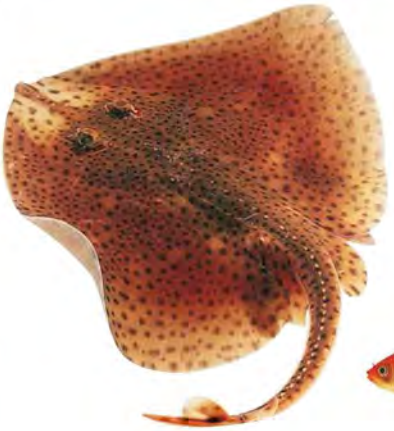

ray
re | रे

goldfish
sonmāchhī | सोनमाछी

swordfish
khaṅgmīn | खंगमीन

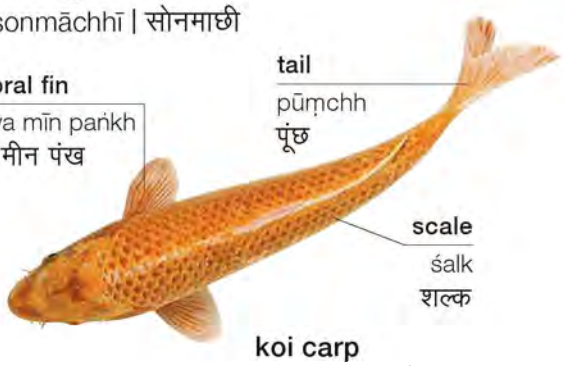

koi carp
koi kārp | कोइ कार्प

invertebrates • akaśerukī jīv • अकशेरुकी जीव

ant
chīṃṭī | चींटी

termite
dīmak | दीमक

bee
madhumakkhī | मधुमक्खी

wasp
barr | बर्र

beetle
phūṅgā | फूंगा

cockroach
tilchaṭṭā | तिलचट्टा

moth
pataṅgā | पतंगा

butterfly
titlī | तितली

cocoon
koyā | कोया

caterpillar
illī | इल्ली

cricket
jhīṅgur | झींगुर

grasshopper
ṭiḍḍā | टिड्डा

praying mantis
mantris
मंत्रिस

scorpion
bicchhū | बिच्छू

centipede
kankhajūrā | कनखजूरा

dragonfly
ḍraigan flāī
ड्रैगन फ़्लाई

fly
makkhī | मक्खी

mosquito
macchhar | मच्छर

ladybird
leḍībarḍ | लेडीबर्ड

spider
makṛī | मकड़ी

slug
kambu | कंबु

snail
ghoṃghā | घोंघा

worm
kṛmi | कृमि

starfish
sṭār fiś | स्टार फ़िश

mussel
śambuk | शंबुक

crab
kekṛā | केकड़ा

lobster
lobster | लॉबस्टर

octopus
aṣṭbhuj | अष्टभुज

squid
skviḍ | स्क्विड

jellyfish
jailī fiś | जैली फ़िश

plants • vanaspati • वनस्पति

tree • peṛ • पेड़

willow
śarpat | शरपत

oak | bāṃj | बांज

poplar | vilāyatī
pīpal | विलायती पीपल

eucalyptus
nīlgiri | नीलगिरि

larch
śrīdāru | श्रीदारु

beech
bīch | बीच

birch
bhojvṛkṣ | भोजवृक्ष

pine
chīṛ | चीड़

cedar
devdār | देवदार

maple
mepal | मेपल

elm
chirābel | चिराबेल

lime | nībū kā
vṛkṣ | नीबू का वृक्ष

holly
śūlparṇī | शूलपर्णी

berry
saras phal
सरस फल

palm
tāṛ | ताड़

flowering plant • puṣpī paudhe • पुष्पी पौधे

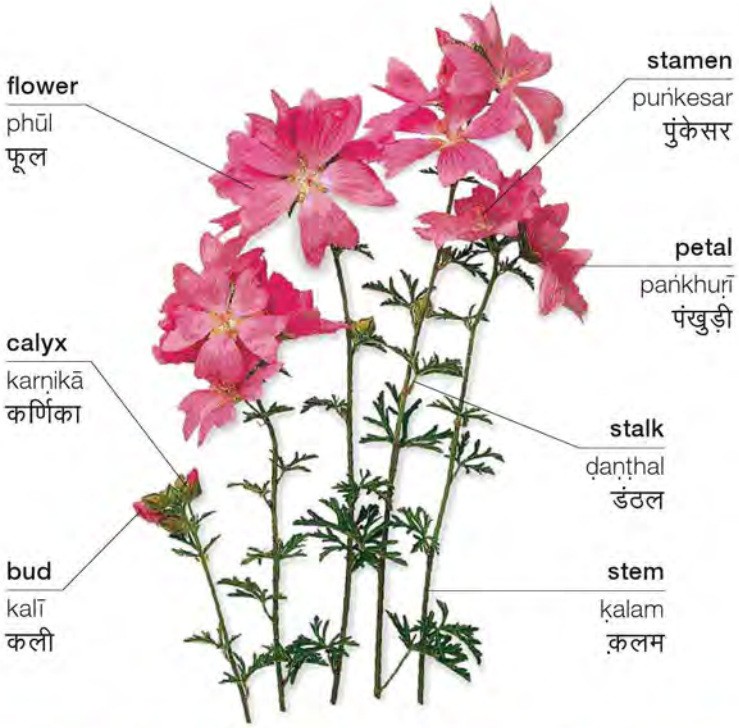

buttercup
baṭarkap | बटरकप

daisy
ḍezī | डेज़ी

thistle
ikṣugandhā
इक्षुगंधा

dandelion
kukrauṃdhā
कुकरौंधा

heather
haidar
हैदर

poppy
ahipuṣp
अहिपुष्प

foxglove
apsaroṅguli
अप्सरोंगुलि

honeysuckle
hanīsakal
हनीसकल

sunflower
sūryamukhī
सूर्यमुखी

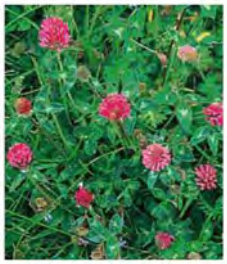

clover
tinpatiyā
तिनपतिया

bluebells
jaṅglī gomed
जंगली गोमेद

primrose
primroz
प्रिमरोज़

lupins
lyūpin
ल्यूपिन

nettle
bicchhū-būṭī
बिच्छू–बूटी

town • śahar • शहर

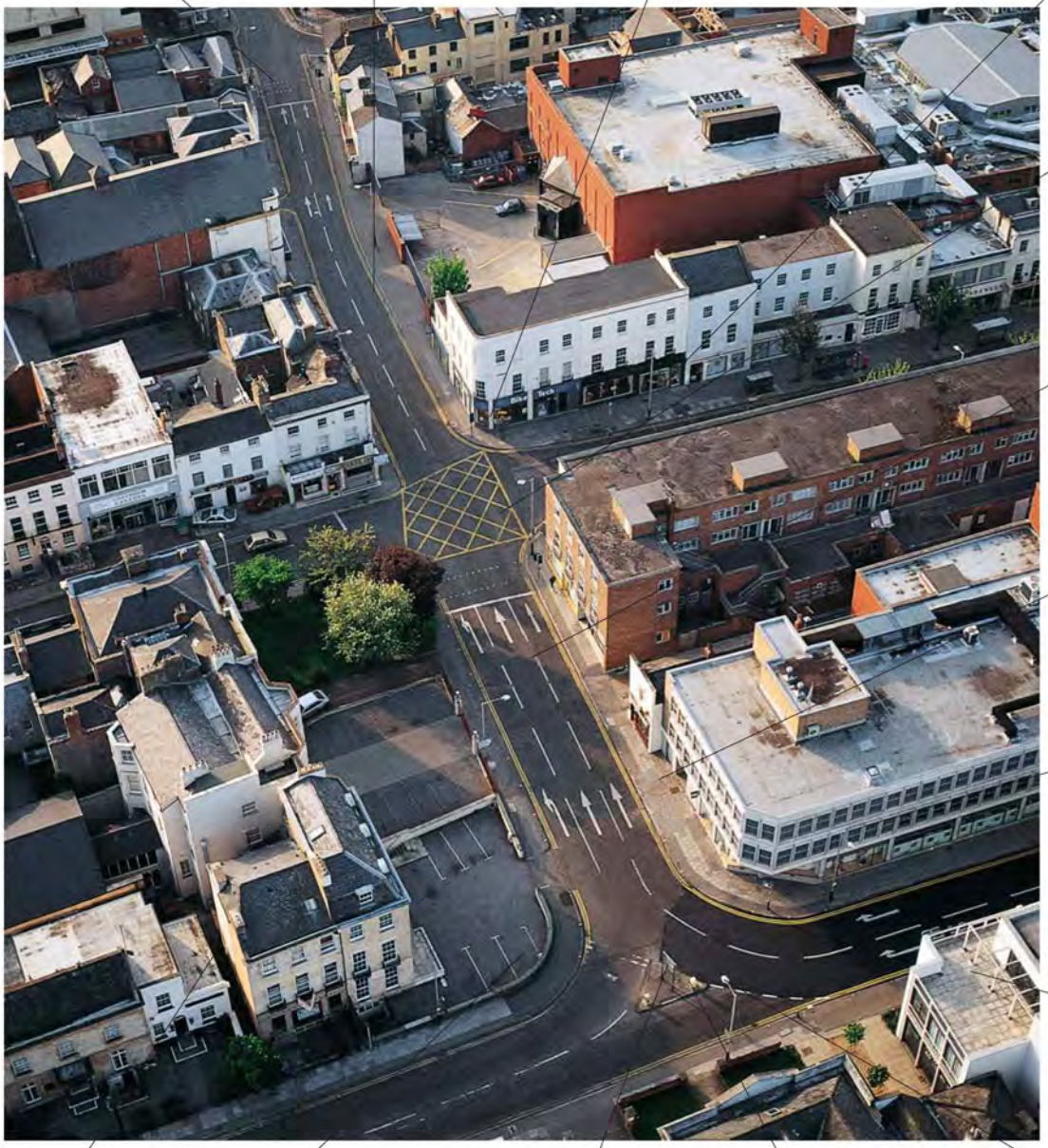

street
saṛak
सड़क

kerb
paṭrī
पटरी

street corner
galī kā nukkaṛ
गली का नुक्कड़

shop
dukān
दुकान

intersection
chaurāhā
चौराहा

one-way system
iktarfā rāstā
इकतरफ़ा रास्ता

pavement
fuṭpāth
फुटपाथ

office block
karyālaya khaṇḍ
कार्यालय खंड

apartment block
apārṭmenṭ khaṇḍ
अपार्टमेंट खंड

alley
galī
गली

car park
kār pārk
कार पार्क

street sign
mārg saṅketak
मार्ग संकेतक

bollard
khambhā
खंभा

street light
sṭrīṭ lāiṭ
स्ट्रीट लाइट

buildings • imārat • इमारत

town hall
ṭāun hall | टाउन हॉल

library
pustakālaya | पुस्तकालय

cinema
sinemā | सिनेमा

theatre
thieṭar | थिएटर

university
viśvvidyālaya | विश्वविद्यालय

school
vidyālaya | विद्यालय

skyscraper
gaganchumbī imārat
गगनचुंबी इमारत

areas • kṣetr • क्षेत्र

industrial estate
audyogik kṣetr
औद्योगिक क्षेत्र

city
śahar | शहर

suburb
upnagar | उपनगर

village
gāṃv | गांव

vocabulary • śabdāvalī • शब्दावली

pedestrian zone paidal rāstā पैदल रास्ता	**side street** galī गली	**manhole** mainhol मैनहोल	**gutter** nālā नाला	**church** charch चर्च
avenue rāstā रास्ता	**square** chauk चौक	**bus stop** bas stop बस स्टॉप	**factory** kārḳhānā कारख़ाना	**drain** nālī नाली

architecture • vāstuśilp • वास्तुशिल्प

buildings and structures • bhavan evam imāratem • भवन एवं इमारतें

skyscraper | gaganchumbī imārat | गगनचुंबी इमारत

castle
ḳilā | क़िला

turret
burj
बुर्ज

moat
khāī
खाई

church
girjāghar | गिरजाघर

mosque
masjid | मस्जिद

dome
gumbad
गुम्बद

temple
mandir | मंदिर

synagogue | yahūdī pūjāsthal
यहूदी पूजास्थल

vault
mehrābdār chhat
मेहराबदार छत

dam
bāndh | बांध

bridge
pul | पुल

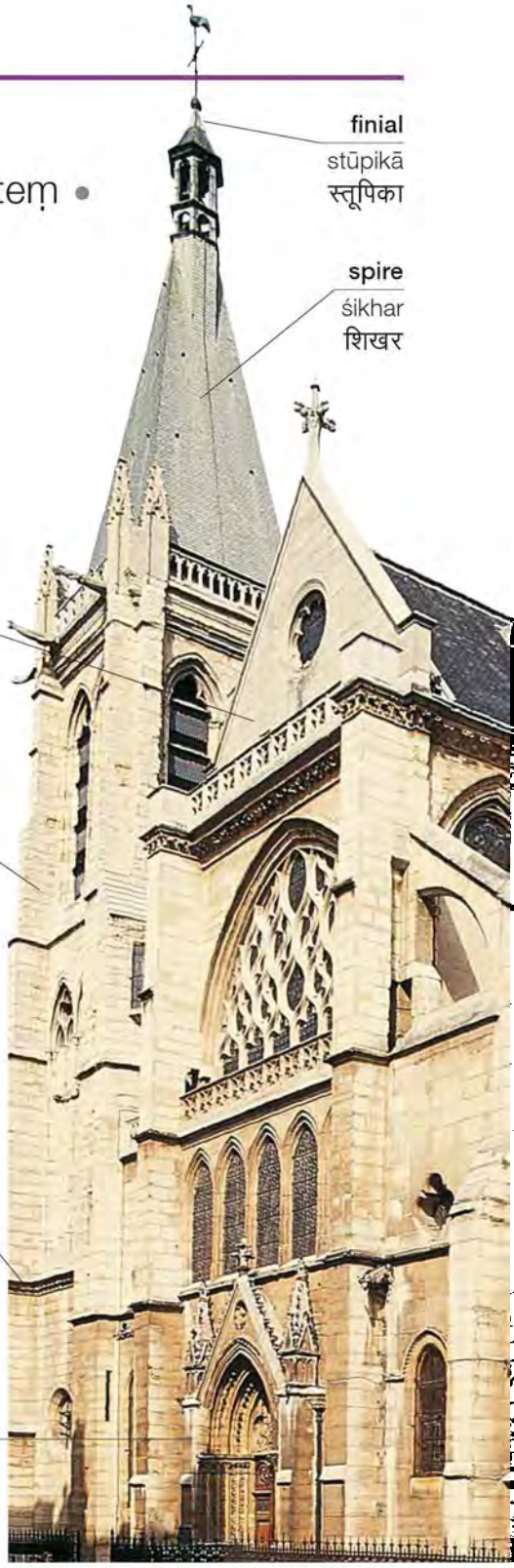

finial
stūpikā
स्तूपिका

spire
śikhar
शिखर

gable
triyankī chhat
त्रियंकी छत

tower
mīnār
मीनार

cornice
cornice
कॉर्निस

pillar
khambhā
खंभा

cathedral
baṛā girjāghar | बड़ा गिरजाघर

styles • śailī • शैली

gothic
gothic | गॉथिक

architrave
prastarpād
प्रस्तरपाद

renaissance
renesāns | रेनेसान्स

baroque
bārok | बारोक

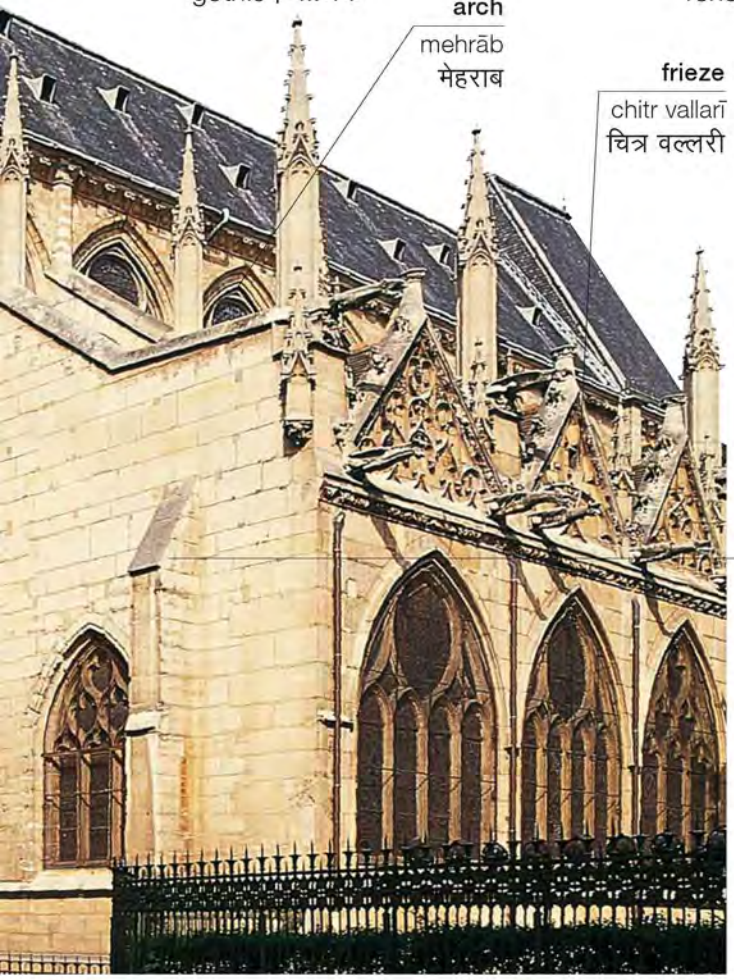

arch
mehrāb
मेहराब

frieze
chitr vallarī
चित्र वल्लरी

buttress
puśtā
पुश्ता

choir
gāyan sthal
गायन स्थल

rococo
rokoko | रोकोको

pediment
trikonikā
त्रिकोनिका

neoclassical
navśāstrīya | नवशास्त्रीय

art nouveau
ārṭ nūvo | आर्ट नूवो

art deco
ārṭ ḍeko | आर्ट डेको

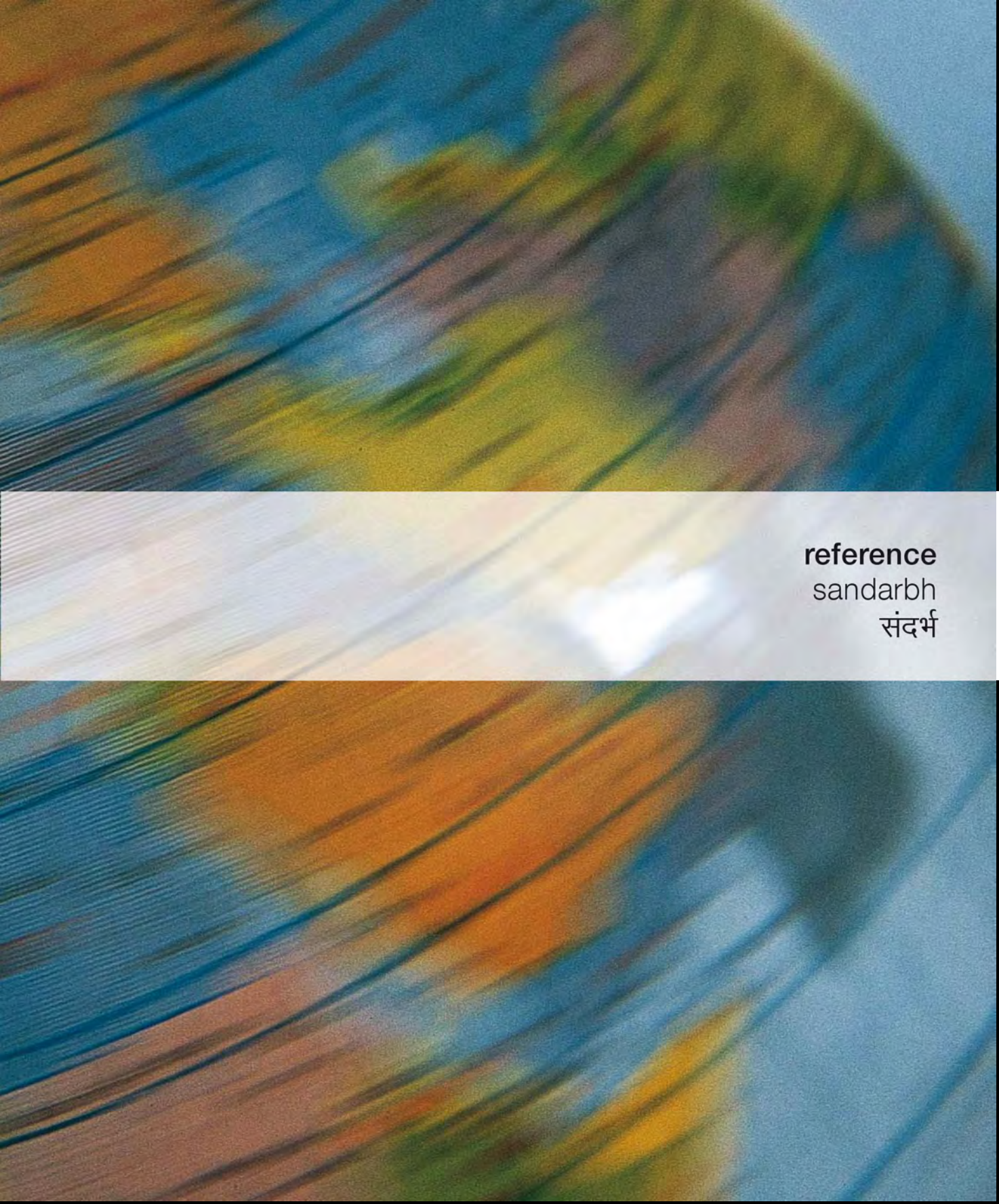

reference
sandarbh
संदर्भ

time • samaya • समय

clock | ghaṛī | घड़ी

vocabulary • śabdāvalī • शब्दावली

second saikaṇḍ सैकंड	**now** abhī अभी	**a quarter of an hour** pandrah minaṭ पंद्रह मिनट
minute minaṭ मिनट	**later** bād meṃ बाद में	**twenty minutes** bīs minaṭ बीस मिनट
hour ghaṇṭā घंटा	**half an hour** ādhā ghaṇṭā आधा घंटा	**forty minutes** chālīs minaṭ चालीस मिनट

What time is it?
kyā samaya huā haī ?
क्या समय हुआ है?

It's three o'clock.
tīn baj gae haiṃ
तीन बज गए हैं।

five past one
ek baj kar pāṃch minaṭ
एक बज कर पांच मिनट

ten past one
ek baj kar das minaṭ
एक बज कर दस मिनट

quarter past one
savā ek
सवा एक

twenty past one
ek baj kar bīs minaṭ
एक बज कर बीस मिनट

twenty five past one
ek baj kar pacchīs minaṭ
एक बज कर पच्चीस मिनट

one thirty
ḍeṛh
डेढ़

twenty five to two
do bajne meṃ pacchīs minaṭ
दो बजने में पच्चीस मिनट

twenty to two
do bajne meṃ bīs minaṭ
दो बजने में बीस मिनट

quarter to two
paune do
पौने दो

ten to two
do bajne meṃ das minaṭ
दो बजने में दस मिनट

five to two
do bajne meṃ pāṃch minaṭ
दो बजने में पांच मिनट

two o'clock
do baje
दो बजे

night and day • rāt aur din • रात और दिन

midnight
ardhrātri | अर्धरात्रि

sunrise
sūryodaya | सूर्योदय

dawn
bhor | भोर

morning
subah | सुबह

sunset
sūryāst | सूर्यास्त

midday
madhyāhn | मध्याह्न

dusk
sāyaṃkāl | सायंकाल

evening
sandhyā | संध्या

afternoon
dopahar | दोपहर

vocabulary • śabdāvalī • शब्दावली

early
jaldī
जल्दी

on time
samaya par
समय पर

late
der
देर

You're early.
āp jaldī ā gae haiṃ
आप जल्दी आ गए हैं।

You're late.
āp der se āe haiṃ
आप देर से आए हैं।

I'll be there soon.
maiṃ jaldī hī pahuṃch jāūṃgā
मैं जल्दी ही पहुंच जाऊंगा।

Please be on time.
kṛpyā samaya par pahuṃcheṃ
कृपया समय पर पहुंचें।

What time does it start?
yah kis samaya śurū hogā?
यह किस समय शुरू होगा?

I'll see you later.
maiṃ āpse bād meṃ milūṅgā
मैं आपसे बाद में मिलूंगा।

It's getting late.
der ho rahī hai
देर हो रही है।

How long will it last?
yah kab tak chalegā?
यह कब तक चलेगा?

What time does it finish?
yah kab samāpt hogā?
यह कब समाप्त होगा?

calendar • kaileṇḍar • कैलेंडर

month
mās
मास

year
varṣ
वर्ष

January
janvarī
जनवरी

2010

day
din
दिन

Monday	Tuesday	Wednesday	Thursday	Friday	Saturday	Sunday
somvār	maṅgalvār	budhvār	vīrvār	śukravār	śanivār	ravivār
सोमवार	मंगलवार	बुधवार	वीरवार	शुक्रवार	शनिवार	रविवार

work day
kāryadivas
कार्यदिवस

week
saptāh
सप्ताह

date
dināṅk
दिनांक

1	2	3	4	5	6	7
8	9	10	11	12	13	14
15	16	17	18	19	20	21

yesterday
bītā kal
बीता कल

today
āj
आज

tomorrow
āne vālā kal
आने वाला कल

weekend
saptāhānt
सप्ताहांत

vocabulary • śabdāvalī • शब्दावली

January janvarī जनवरी	**March** mārch मार्च	**May** maī मई	**July** julāī जुलाई	**September** sitambar सितंबर	**November** navambar नवंबर
February farvarī फ़रवरी	**April** aprail अप्रैल	**June** jūn जून	**August** agast अगस्त	**October** akṭūbar अक्टूबर	**December** disambar दिसंबर

years • varṣ • वर्ष

1900	**nineteen hundred** • unnīs sau • उन्नीस सौ
1901	**nineteen hundred and one** • unnīs sau ek • उन्नीस सौ एक
1910	**nineteen ten** • unnīs sau das • उन्नीस सौ दस
2000	**two thousand** • do hazār • दो हज़ार
2001	**two thousand and one** • do hazār ek • दो हज़ार एक

seasons • ṛtueṃ • ऋतुएं

spring
basant
बसंत

summer
grīṣm
ग्रीष्म

autumn
patjhaṛ
पतझड़

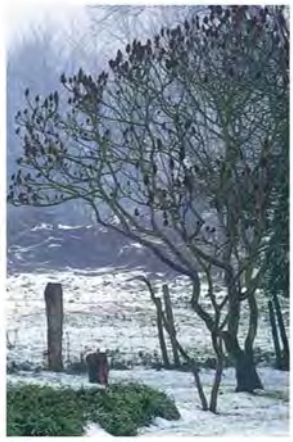

winter
śarad
शरद

vocabulary • śabdāvalī • शब्दावली

century
śatābdī
शताब्दी

decade
daśak
दशक

fortnight
pakhvāṛā
पखवाड़ा

this week
is hafte
इस हफ़्ते

last week
pichhle hafte
पिछले हफ़्ते

the day before yesterday
bītā parsoṃ
बीता परसों

weekly
sāptāhik
साप्ताहिक

monthly
māsik
मासिक

annual
vārṣik
वार्षिक

millennium
sahsrābdī
सहस्राब्दी

next week
agle hafte
अगले हफ़्ते

the day after tomorrow
parsoṃ
परसों

What's the date today?
āj kyā tārīḳh hai?
आज क्या तारीख़ है?

It's February seventh, two thousand and two.
āj 7 farvarī 2002 hai
आज 7 फ़रवरी, 2002 है।

numbers • aṃk • अंक

0 **zero** • śūnya • शून्य
1 **one** • ek • एक
2 **two** • do • दो
3 **three** • tīn • तीन
4 **four** • chār • चार
5 **five** • pāṃch • पांच
6 **six** • chhah • छह
7 **seven**• sāt • सात
8 **eight** • āṭh • आठ
9 **nine** • nau • नौ
10 **ten** • das • दस
11 **eleven**• gyārah • ग्यारह
12 **twelve** • bārah • बारह
13 **thirteen** • terah • तेरह
14 **fourteen** • chaudah • चौदह
15 **fifteen** • pandrah • पंद्रह
16 **sixteen** • solah • सोलह
17 **seventeen** • satrah • सत्रह
18 **eighteen** • aṭhārah • अठारह
19 **nineteen** • unnīs • उन्नीस
20 **twenty** • bīs • बीस
21 **twenty-one**• ikkīs • इक्कीस
22 **twenty-two** • bāīs • बाईस
30 **thirty** • tīs • तीस
40 **forty** • chālīs • चालीस
50 **fifty**• pachās • पचास
60 **sixty** • sāṭh • साठ
70 **seventy**• sattar • सत्तर
80 **eighty** • assī • अस्सी
90 **ninety** • nabbe • नब्बे
100 **one hundred** • sau • सौ
110 **one hundred and ten** • ek sau das • एक सौ दस
200 **two hundred** • do sau • दो सौ
300 **three hundred** • tīn sau • तीन सौ
400 **four hundred** • chār sau • चार सौ
500 **five hundred**• pāṃch sau • पांच सौ
600 **six hundred** • chhah sau • छह सौ
700 **seven hundred** • sāt sau • सात सौ
800 **eight hundred** • āṭh sau • आठ सौ
900 **nine hundred** • nau sau • नौ सौ

1000	**one thousand** • ek hazār • एक हज़ार
10,000	**ten thousand** • das hazār • दस हज़ार
20,000	**twenty thousand** • bīs hazār • बीस हज़ार
50,000	**fifty thousand** • pachās hazār • पचास हज़ार
55,500	**fifty-five thousand five hundred** • pachpan hazār pāṃch sau • पचपन हज़ार पांच सौ
100,000	**one hundred thousand** • ek lākh • एक लाख
1,000,000	**one million** • das lākh • दस लाख
1,000,000,000	**one billion** • ek arab • एक अरब

fourth • chauthā • चौथा

fifth • pāṃchvāṃ • पांचवां

sixth • chhaṭhā • छठा

seventh • sātvāṃ • सातवां

eighth • āṭhvāṃ • आठवां

ninth • nauvāṃ • नौवां

tenth • dasvāṃ • दसवां

eleventh • gyārahavāṃ • ग्यारहवां

twelfth • bārhavāṃ • बारहवां

thirteenth • terhavāṃ • तेरहवां

fourteenth • chaudhavāṃ • चौदहवां

fifteenth • pandrahavāṃ • पंद्रहवां

sixteenth • solahavāṃ • सोलहवां

seventeenth • satrahavāṃ • सत्रहवां

eighteenth• aṭhārahavāṃ • अठारहवां

nineteenth • unnīsvāṃ • उन्नीसवां

twentieth • bīsvāṃ • बीसवां

twenty-first • ikkīsvāṃ • इक्कीसवां

twenty-second • bāisvāṃ • बाइसवां

twenty-third • teisvāṃ • तेइसवां

thirtieth • tīsvāṃ • तीसवां

fortieth • chālīsvāṃ • चालीसवां

fiftieth • pachāsvāṃ • पचासवां

sixtieth • sāṭhvāṃ • साठवां

seventieth • sattarvāṃ • सत्तरवां

eightieth • assīvāṃ • अस्सीवां

ninetieth • nabbevāṃ • नब्बेवां

one hundredth• sauvāṃ • सौवां

weights and measures • bhār aur māpak • भार और मापक

area • kṣetr • क्षेत्र

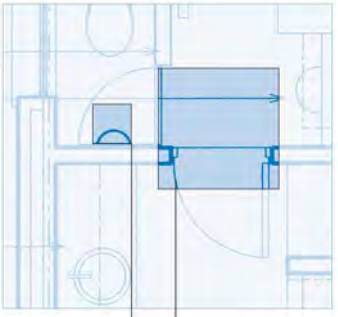

square foot
varg fuṭ
वर्ग फुट

square metre
vargmīṭar
वर्गमीटर

distance • dūrī • दूरी

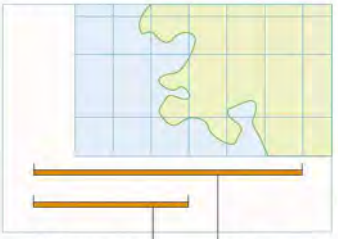

kilometre
kilomīṭar
किलोमीटर

mile
mīl
मील

scales | tarāzū | तराज़ू

vocabulary • śabdāvalī • शब्दावली

yard gaz गज़	**tonne** ṭan टन	**measure (v)** māpnā मापना
metre mīṭar मीटर	**milligram** milīgrām मिलीग्राम	**weigh (v)** tolnā तोलना

length • lambāī • लंबाई

foot
fuṭ
फुट

millimetre
milīmīṭar
मिलीमीटर

centimetre
senṭīmīṭar
सेंटीमीटर

inch
īnch
इंच

capacity • kṣamtā • क्षमता

half-litre
ādhā līṭar
आधा लीटर

pint
pāinṭ | पाइंट

millilitre
milīlīṭar
मिलीलीटर

measuring jug
māpak jag | मापक जग

volume
āyatan
आयतन

measure
māp | माप

vocabulary • śabdāvalī • शब्दावली

gallon
gailan
गैलन

quart
kvārṭ
क्वार्ट

litre
līṭar
लीटर

container • kanṭenar • कंटेनर

carton
kārṭan | कार्टन

packet
paiketṭ | पैकेट

bottle
botal | बोतल

bag
thailā
थैला

tub | ṭab | टब

jar | jār | जार

can
kain
कैन

tin | ṭin | टिन

dispenser
ḍispensar | डिस्पेंसर

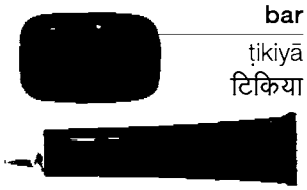

bar
ṭikiyā
टिकिया

tube | ṭyūb | ट्यूब

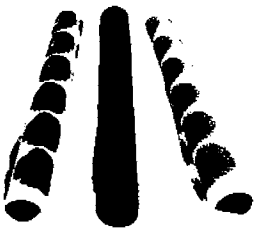

roll | rol | रोल

pack | paik | पैक

spray can
spre kain | स्प्रे कैन

world map • viśv mānchitr • विश्व मानचित्र

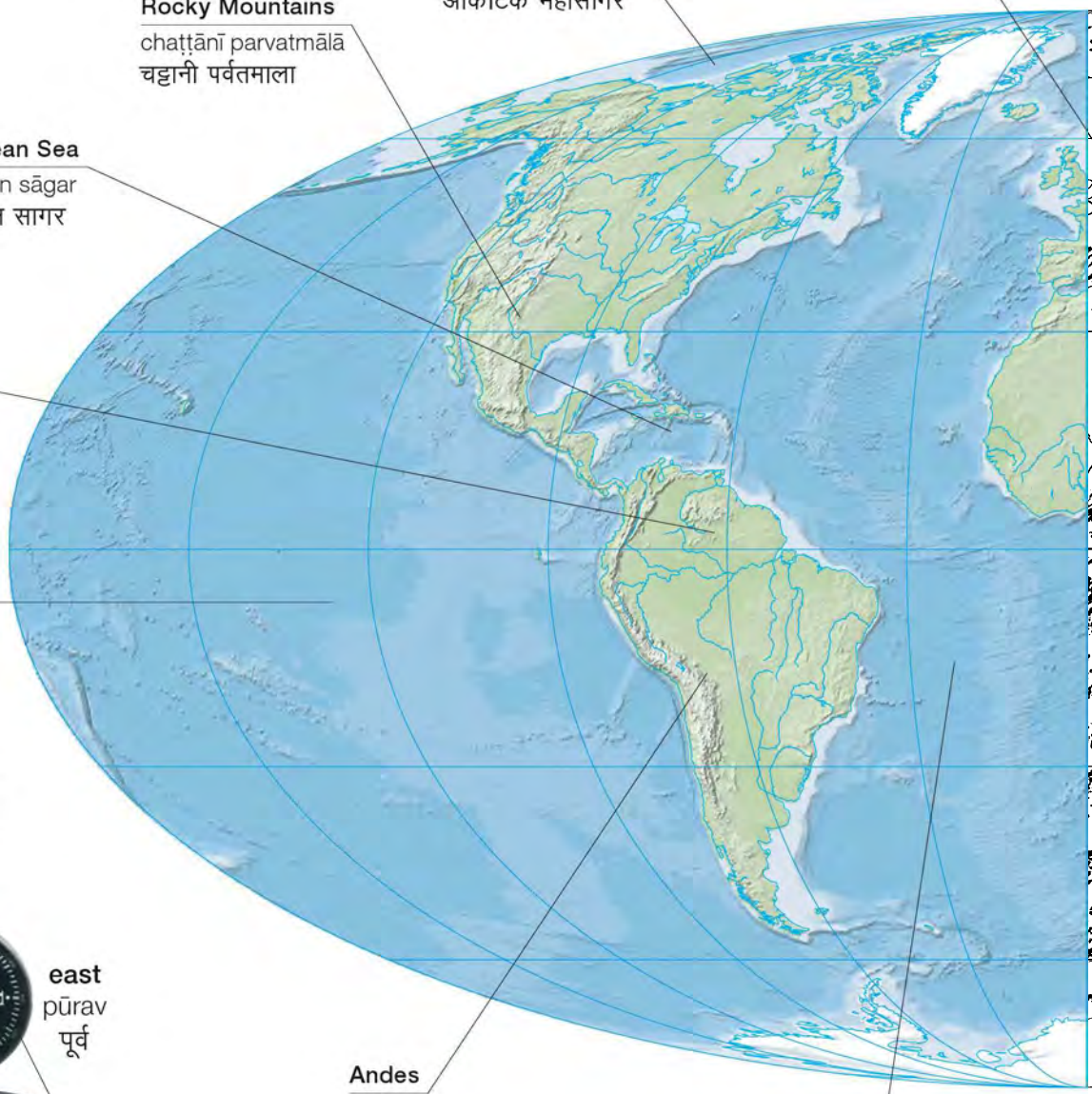

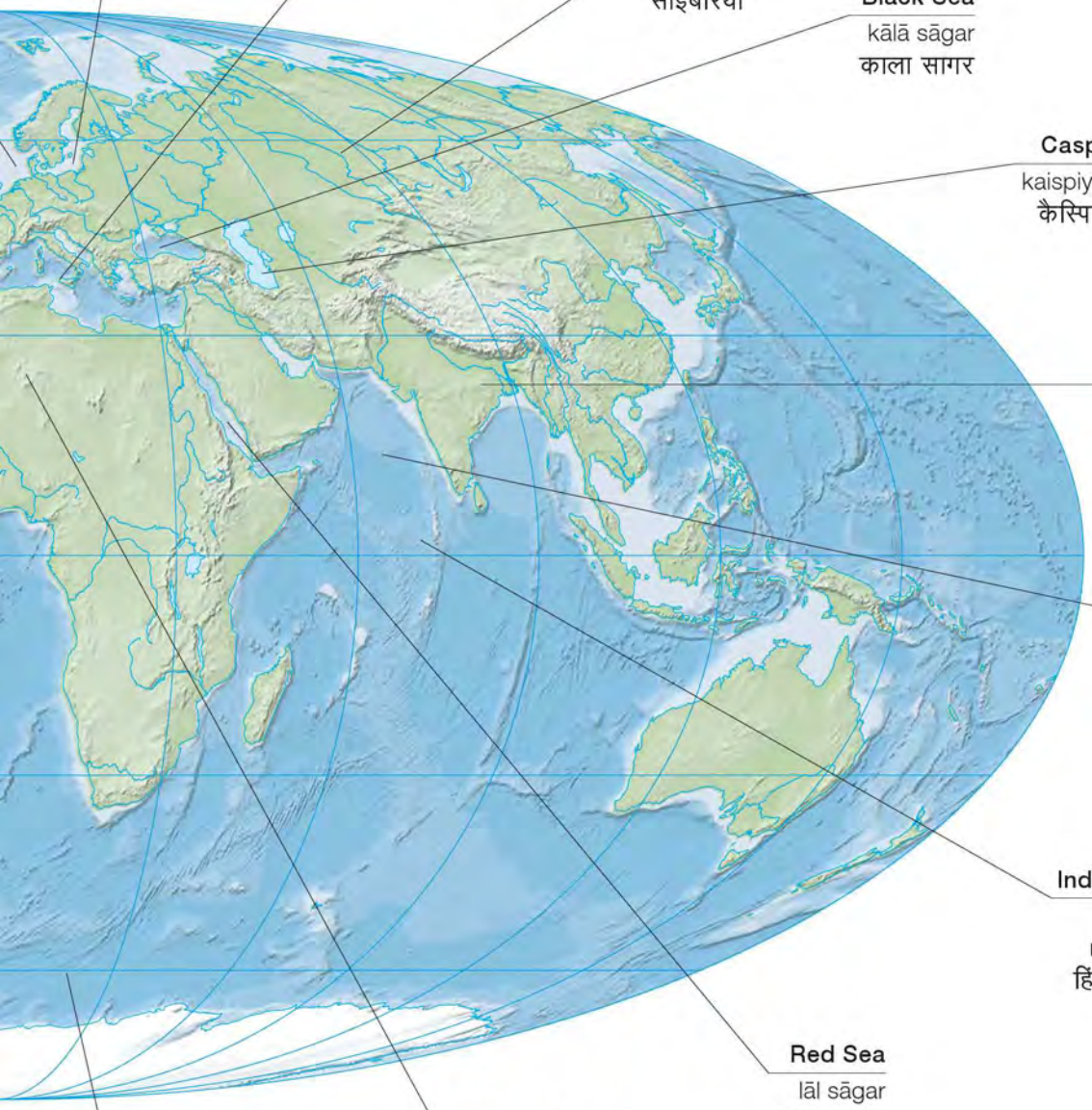
Baltic Sea
bāḷṭik sāgar
बाल्टिक सागर
Mediterranean Sea
bhūmadhya sāgar
भूमध्य सागर
Siberia
sāiberiyā
साइबेरिया
Black Sea
kālā sāgar
काला सागर
Caspian Sea
kaispiyan sāgar
कैस्पियन सागर
Himalayas
himālaya
हिमालय
Arabian Sea
arab sāgar
अरब सागर
Indian Ocean
hind
mahāsāgar
हिंद महासागर
Red Sea
lāl sāgar
लाल सागर
Sahara Desert
sahārā registān
सहारा रेगिस्तान
Southern Ocean
dakṣiṇī mahāsāgar
दक्षिणी महासागर

North and Central America • uttarī aur madhya amerikā • उत्तरी और मध्य अमेरिका

1 **Alaska** • alāskā • अलास्का
2 **Canada** • kanāḍā • कनाडा
3 **Greenland** • grīnlaiṇḍ • ग्रीनलैंड
4 **United States of America** • saṃyūkt rājya amerikā • सयुंक्त राज्य अमेरिका
5 **Mexico** • maiksiko • मैक्सिको
6 **Guatemala** • gvāṭemālā • ग्वाटेमाला
7 **Belize** • belīz • बेलीज़
8 **El Salvador** • el selvāḍor • एल सेल्वाडोर
9 **Honduras** • honduras • हॉन्डुरास
10 **Nicaragua** • nikārāguā • निकारागुआ
11 **Costa Rica** • kosṭārīkā • कोस्टारीका
12 **Panama** • panāmā • पनामा
13 **Cuba** • kyūbā • क्यूबा
14 **Bahamas** • bāhāmās • बाहामास
15 **Jamaica** • jamaikā • जमैका
16 **Haiti** • haiṭī • हैटी
17 **Dominican Republic** • ḍominik gaṇrājya • डोमिनिक गणराज्य
18 **Puerto Rico** • puerto rīko • पुएरतो रीको
19 **Barbados** • barbados • बारबेडॉस
20 **Trinidad and Tobago** • trinidād evam ṭābāgo • त्रिनिदाद एवं टाबागो
21 **St. Kitts and Nevis** • senṭ kiṭs eṇḍ nevis • सेंट किट्स एंड नेविस
22 **Antigua and Barbuda** • enṭīguā aur bārbuḍā • एंटीगुआ और बारबुडा
23 **Dominica** • ḍominikā • डोमिनिका
24 **St Lucia** • senṭ luchiā • सेंट लुचिया
25 **St Vincent and The Grenadines** • senṭ vinsenṭ eṇḍ da grenāḍins • सेंट विन्सेंट एंड द ग्रेनाडिन्स
26 **Grenada** • grenāḍā • ग्रेनाडा

South America • dakṣiṇī amerikā • दक्षिणी अमेरिका

1 **Venezuela** • venezuelā • वेनेज़ुएला
2 **Colombia** • kolambiyā • कोलम्बिया
3 **Ecuador** • ikveḍor • इक्वेडोर
4 **Peru** • perū • पेरू
5 **Galapagos Islands** • gālāpāgos dvip samūh • गालापागोस द्वीप समूह
6 **Guyana** • guānā • गुआना
7 **Suriname** • sūrīnām • सूरीनाम
8 **French Guiana** • french gayānā • फ़्रेंच गयाना
9 **Brazil** • brāzīl • ब्राज़ील
10 **Bolivia** • bolīviyā • बोलीविया
11 **Chile** • chilī • चिली
12 **Argentina** • arjenṭīnā • अर्जेंटीना
13 **Paraguay** • pairāgue • पैरागुए
14 **Uruguay** • urūgue • उरूगुए
15 **Falkland Islands** • falkland dvīp samūh • फ़ॉकलैंड द्वीप समूह

vocabulary • śabdāvalī • शब्दावली

country deś देश	**province** prānt प्रांत	**zone** kṣetr क्षेत्र
continent mahādvīp महाद्वीप	**territory** ilāḳā इलाक़ा	**district** zilā ज़िला
nation rāṣṭr राष्ट्र	**colony** colony कॉलोनी	**region** anchal अंचल
state rājya राज्य	**principality** maṇḍal मंडल	**capital** rājdhānī राजधानी

Europe • yūrop • यूरोप

1 **Ireland** • āyarlaiṇḍ • आयरलैंड
2 **United Kingdom** • yūnāiṭeḍ kiṅgḍam • यूनाइटेड किंग्डम
3 **Portugal** • purtgāl • पुर्तगाल
4 **Spain** • spen • स्पेन
5 **Balearic Islands** • bailirik dvīp samūh • बैलिरिक द्वीप समूह
6 **Andorra** • anḍorā • अन्डोरा
7 **France** • frāṃs • फ़्रांस
8 **Belgium** • beljiyam • बेल्जियम
9 **Netherlands** • nīdarlaiṇḍ • नीदरलैंड
10 **Luxembourg** • lakzambarg • लक्ज़मबर्ग
11 **Germany** • jarmanī • जर्मनी
12 **Denmark** • ḍenmārk • डेनमार्क
13 **Norway** • nārve • नार्वे
14 **Sweden** • svīḍan • स्वीडन
15 **Finland** • finlaiṇḍ • फ़िनलैंड
16 **Estonia** • esṭoniyā • एस्टोनिया
17 **Latvia** • lāṭviyā • लाटविया
18 **Lithuania** • lithuāniyā • लिथुआनिया
19 **Kaliningrad** • kailinin grāḍ • कैलिनिनग्राड
20 **Poland** • polaiṇḍ • पोलैंड
21 **Czech Republic** • chek gaṇrājya • चेक गणराज्य
22 **Austria** • austria • ऑस्ट्रिया
23 **Liechtenstein** • liśtenastin • लिशतेनस्तिन
24 **Switzerland** • sviṭzarlaiṇḍ • स्विटज़रलैंड
25 **Italy** • iṭlī • इटली
26 **Monaco** • monāko • मोनाको
27 **Corsica** • corsica • कॉरसिका
28 **Sardinia** • sārḍīniyā • सार्डीनिया
29 **San Marino** • sān mārino • सान मारिनो
30 **Vatican City** • veṭikan siṭī • वेटिकन सिटी
31 **Sicily** • sislī • सिसली
32 **Malta** • mālṭā • माल्टा
33 **Slovenia** • sloveniyā • स्लोवेनिया
34 **Croatia** • kroeśiyā • क्रोएशिया
35 **Hungary** • haṇgarī • हंगरी
36 **Slovakia** • slovākiyā • स्लोवाकिया
37 **Ukraine** • yūkren • यूक्रेन
38 **Belarus** • belārūs • बेलारूस
39 **Moldova** • moldova • मॉल्डोवा
40 **Romania** • romāniyā • रोमानिया
41 **Yugoslavia** • yugoslāviyā • युगोस्लाविया
42 **Bosnia and Herzogovina** • bosniyā eṇḍ harzogovinā • बोस्निया एंड हर्ज़ोगोविना
43 **Albania** • albāniyā • अल्बानिया
44 **Macedonia** • meseḍoniyā • मेसेडोनिया
45 **Bulgaria** • bulgāriyā • बुल्गारिया
46 **Greece** • grīs • ग्रीस
47 **Turkey** • turkī • तुर्की
48 **Cyprus** • sāipras • साइप्रस

Africa • afrīkā • अफ़्रीका

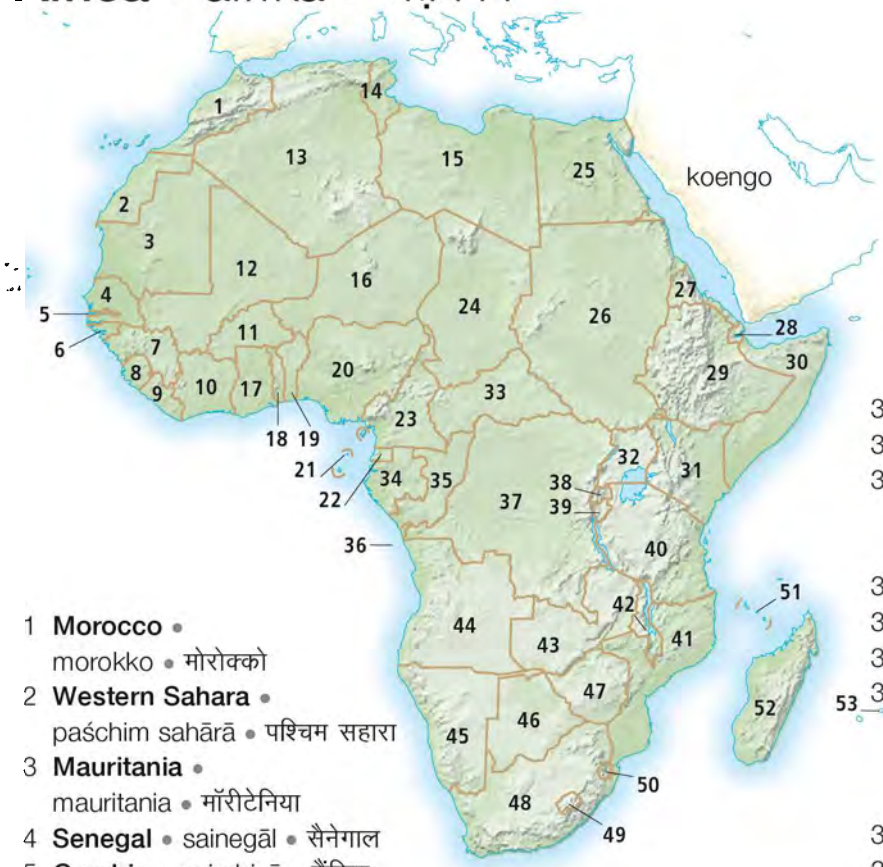

1 **Morocco** • morokko • मोरोक्को
2 **Western Sahara** • paśchim sahārā • पश्चिम सहारा
3 **Mauritania** • mauritania • मॉरीटेनिया
4 **Senegal** • sainegāl • सैनेगाल
5 **Gambia** • gaimbiyā • गैंबिया
6 **Guinea-Bissau** • ginībissāū • गिनीबिस्साऊ
7 **Guinea** • gini • गिनि
8 **Sierra Leone** • sierā lione • सिएरा लिओने
9 **Liberia** • lāiberiyā • लाइबेरिया
10 **Ivory Coast** • āivarī kosṭ • आइवरी कोस्ट
11 **Burkina Faso** • burkinā fāso • बुर्किना फ़ासो
12 **Mali** • mālī • माली
13 **Algeria** • aljīriyā • अल्जीरिया
14 **Tunisia** • ṭyūnīśiyā • ट्यूनीशिया
15 **Libya** • lībiyā • लीबिया
16 **Niger** • nāijar • नाइजर
17 **Ghana** • ghānā • घाना
18 **Togo** • ṭogo • टोगो
19 **Benin** • benin • बेनिन
20 **Nigeria** • nāijīriyā • नाइजीरिया
21 **São Tomé and Principe** • sāo ṭom eṇḍ princhip • साओ टोम एंड प्रिंचिप
22 **Equatorial Guinea** • ikveṭoriyal gini • इक्वेटोरियल गिनि
23 **Cameroon** • kaimrūn • कैमरून
24 **Chad** • chād • चाद
25 **Egypt** • misr • मिस्र
26 **Sudan** • sūḍān • सूडान
27 **Eritrea** • eriṭriyā • एरिट्रिया
28 **Djibouti** • jibūtī • जिबूती
29 **Ethiopia** • ithopiyā • इथोपिया
30 **Somalia** • somāliyā • सोमालिया
31 **Kenya** • kīniyā • कीनिया
32 **Uganda** • yugāṇḍā • युगांडा
33 **Central African Republic** • madhya afrīkī gaṇrajya • मध्य अफ़्रीकी गणराज्य
34 **Gabon** • gaibon • गैबोन
35 **Congo** • congo • कॉन्गो
36 **Cabinda** • kebindā • केबिंदा
37 **Democratic Republic of the Congo** • congo loktāṅtrik gaṇrājya • कॉन्गो लोकतांत्रिक गणराज्य
38 **Rwanda** • ruāṇḍā • रुआंडा
39 **Burundi** • burūṇḍī • बुरूंडी
40 **Tanzania** • tanzāniyā • तंज़ानिया
41 **Mozambique** • mozāmbīk़ • मोज़ाम्बीक़
42 **Malawi** • malāvī • मलावी
43 **Zambia** • zāmbiyā • ज़ाम्बिया
44 **Angola** • aṅgolā • अंगोला
45 **Namibia** • nāmībiyā • नामीबिया
46 **Botswana** • botsvānā • बोत्सवाना
47 **Zimbabwe** • zimbābve • ज़िम्बाब्वे
48 **South Africa** • dakṣiṇ afrīkā • दक्षिण अफ़्रीका
49 **Lesotho** • lisotho • लिसोथो
50 **Swaziland** • svāzīlaiṇḍ • स्वाज़ीलैंड
51 **Comoros** • komoro • कोमोरो
52 **Madagascar** • maiḍāgāskar • मैडागास्कर
53 **Mauritius** • mauritius • मॉरीशस

Asia • eśiyā • एशिया

1 **Russian Federation** • rūs • रूस
2 **Georgia** • georgia • जॉर्जिया
3 **Armenia** • ārmeniyā • आर्मेनिया
4 **Azerbaijan** •
azarbejān • अज़रबेजान
5 **Iran** • īrān • ईरान
6 **Iraq** • irāḳ • इराक़
7 **Syria** • sīriyā • सीरिया
8 **Lebanon** • lebnān • लेबनान
9 **Israel** • izrāyal • इज़रायल
10 **Jordan** • jordan • जॉर्डन
11 **Saudi Arabia** •
saūdī arab • सऊदी अरब
12 **Kuwait** • ḳuvait • क़ुवैत
13 **Qatar** • ḳatar • क़तर
14 **United Arab Emirates** • sanyukt arab amīrāt • संयुक्त अरब अमीरात
15 **Oman** • omān • ओमान
16 **Yemen** • yaman • यमन
17 **Kazakhstan** •
kazākistān • कज़ाकिस्तान
18 **Uzbekistan** •
uzbekistān • उज़्बेकिस्तान
19 **Turkmenistan** •
turkmenistān • तुर्कमेनिस्तान
20 **Afghanistan** •
afgānistān • अफ़ग़ानिस्तान
21 **Tajikistan** • tajākistān • तजाकिस्तान
22 **Kyrgyzstan** • kirgīstān • किर्गीस्तान
23 **Pakistan** • pākistān • पाकिस्तान
24 **India** • bhārat • भारत
25 **Maldives** • māldīv • मालदीव
26 **Sri Lanka** • śrīlaṅkā • श्रीलंका
27 **China** • chīn • चीन
28 **Mongolia** • maṅgoliyā • मंगोलिया
29 **North Korea** •
uttarī koriyā • उत्तरी कोरिया
30 **South Korea** •
dakṣiṇ koriyā • दक्षिण कोरिया
31 **Japan** • jāpān • जापान
32 **Nepal** • nepāl • नेपाल
33 **Bhutan** • bhūṭān • भूटान
34 **Bangladesh** • baṅglādeś • बंगलादेश

35 **Burma (Myanmar)** •
barmā (myānmār) •
बर्मा (म्यांमार)
36 **Thailand** • thāīlaiṇḍ • थाईलैंड
37 **Laos** • lāos • लाओस
38 **VietNam** •
viyatnām • वियतनाम
39 **Cambodia** • kamboḍiyā • कंबोडिया
40 **Malaysia** • maleśiyā • मलेशिया

Australasia • australasia • ऑस्ट्रेलेशिया

1 **Australia** • australia • ऑस्ट्रेलिया
2 **Tasmania** • tasmāniyā • तस्मानिया
3 **New Zealand** • nyūzīlaiṇḍ • न्यूज़ीलैंड

41 **Singapore** • siṅgāpur • सिंगापुर
42 **Indonesia** • iṅḍoneśiyā • इंडोनेशिया
43 **Brunei** • bruneī • ब्रुनेई
44 **Philippines** • filīpins • फ़िलीपिंस
45 **East Timor** • pūrvī timor • पूर्वी तिमोर
46 **Papua New Guinea** • papuā nyū ginī • पपुआ न्यू गिनी
47 **Solomon Islands** • soloman dvip samūh • सोलोमन द्वीप समूह
48 **Vanuatu** • vanuātū • वनुआतू
49 **Fiji** • fijī • फ़िजी

particles and antonyms • upsarg, pratyaya aur vilom śabd • उपसर्ग, प्रत्यय और विलोम शब्द

to
ko • को

from
se • से

for
ke lie • के लिए

towards
kī taraf • की तरफ़

over
ūpar • ऊपर

under
nīche • नीचे

with
sāth • साथ

without
baġair • बग़ैर

in front of
sāmne • के सामने

behind
pīchhe • पीछे

before
pahle • पहले

after
bād meṃ • बाद में

onto
ke ūpar • के ऊपर

into
ke andar • के अंदर

by
tab tak • तब तक

until
jab tak • जब तक

in
andar • अंदर

out
bāhar • बाहर

early
jaldī • जल्दी

late
der • देर

above
ūpar • ऊपर

below
nīche • नीचे

now
abhī • अभी

later
bād meṃ • बाद में

inside
andar • अंदर

outside
bāhar • बाहर

always
hameśā • हमेशा

never
kabhī nahīṃ • कभी नहीं

up
ūpar • ऊपर

down
nīche • नीचे

often
aksar • अक्सर

rarely
kabhī-kabhī • कभी–कभी

at
par • पर

beyond
pare • परे

yesterday
bītā kal • बीता कल

tomorrow
āgāmī kal • आगामी कल

on top of
ke ūpar • के ऊपर

beside
ke pās • के पास

first
pahlā • पहला

last
āḳhrī • आख़री

between
ke bīch • के बीच

opposite
viprīt • विपरीत

every
harek • हरेक

some
kuchh • कुछ

near
nikaṭ • निकट

far
dūr • दूर

about
lagbhag • लगभग

exactly
saṭīk • सटीक

here
yahāṃ • यहां

there
vahāṃ • वहां

a little
thoṛā sā • थोड़ा सा

a lot
bahut sā • बहुत सा

through
ārampār • आरम्पार

around
ghūm kar • घूम कर

along
sāth-sāth • साथ–साथ

across
ke pār • के पार

large
baṛā • बड़ा

small
chhoṭā • छोटा

hot
garm • गर्म

cold
ṭhaṇḍā • ठंडा

wide
chauṛā • चौड़ा

narrow
saṅkrā • संकरा

open
khulā • खुला

closed
band • बंद

tall
lambā • लंबा

short
chhoṭā • छोटा

full
bharā • भरा

empty
ḳhālī • ख़ाली

high
ūṃchā • ऊंचा

low
nīchā • नीचा

new
nayā • नया

old
purānā • पुराना

thick
moṭā • मोटा

thin
patlā • पतला

light
halkā • हल्का

dark
gahrā • गहरा

light
halkā • हल्का

heavy
bhārī • भारी

easy
āsān • आसान

difficult
kaṭhin • कठिन

hard
kaṭhor • कठोर

soft
mulāyam • मुलायम

free
ḳhālī • ख़ाली

occupied
vyast • व्यस्त

wet
gīlā • गीला

dry
sūkhā • सूखा

fat
moṭā • मोटा

thin
patlā • पतला

good
acchhā • अच्छा

bad
burā • बुरा

young
javān • जवान

old
būṛhā • बूढ़ा

fast
tez • तेज़

slow
dhīre • धीरे

better
behtar • बेहतर

worse
badtar • बदतर

correct
sahī • सही

wrong
ḡalat • ग़लत

black
kālā • काला

white
safed • सफ़ेद

clean
sāf • साफ़

dirty
gandā • गंदा

interesting
rochak • रोचक

boring
ubāū • उबाऊ

beautiful
ḳhūbsūrat • ख़ूबसूरत

ugly
badsūrat • बदसूरत

sick
bīmār • बीमार

well
svasth • स्वस्थ

expensive
mahaṅgā • महंगा

cheap
sastā • सस्ता

beginning
ārambh • आरंभ

end
ant • अंत

quiet
śānt • शांत

noisy • śor karne vālā
शोर करने वाला

strong
mazbūt • मज़बूत

weak
kamzor • कमज़ोर

useful phrases • upyogī vākyāṅś • उपयोगी वाक्यांश

essential phrases
āvaśyak vākyāṅś
आवश्यक वाक्यांश

Yes • hāṃ • हां

No • nahīṃ • नहीं

Maybe • ho saktā hai
हो सकता है।

Please • kṛpyā • कृपया

Thank you
dhanyavād • धन्यवाद

You're welcome
āpkā svāgat hai
आपका स्वागत है।

Excuse me • māf kījiegā
माफ़ कीजिएगा

I'm sorry
maiṃ māfī chāhtā hūṃ
मैं माफ़ी चाहता हूं।

Don't
mat karo • मत करो।

OK • acchhā • अच्छा

That's fine
yah ṭhīk hai • यह ठीक है।

That's correct
yah sahī hai • यह सही है।

That's wrong
yah ग़alat hai • यह ग़लत है।

greetings
abhivādan
अभिवादन

Hello
namaskār • नमस्कार

Goodbye
namaskār • नमस्कार

Good morning
suprabhāt • सुप्रभात

Good afternoon
namaskār • नमस्कार

Good evening
namaskār • नमस्कार

Good night
śubh rātri • शुभ रात्रि

How are you?
āp kaise haiṃ?
आप कैसे हैं?

My name is...
merā nām ... hai
मेरा नाम ... है।

What is your name?
āpkā kyā nām hai?
आपका क्या नाम है?

What is his/her name?
unkā kyā nām hai?
उनका क्या नाम है?

May I introduce...
maiṃ āpko ... se milvānā chāhtā hūṃ
मैं आपको ... से मिलवाना चाहता हूं।

This is...
ye ... haiṃ • ये ... हैं।

Pleased to meet you
āpse milkar ḳhuśī huī
आपसे मिलकर ख़ुशी हुई।

See you later
bād meṃ milte haiṃ
बाद में मिलते हैं।

signs • chihn • चिह्न

Tourist information
paryaṭak jānkārī
पर्यटक जानकारी

Entrance
praveś • प्रवेश

Exit • nikās • निकास

Emergency exit
saṅkaṭ dvār
संकट द्वार

Push • dhakeleṃ • धकेलें

Danger • ḳhatrā • ख़तरा

No smoking • dhūmrpān varjit • धूम्रपान वर्जित

Out of order
ḳharāb • ख़राब

Opening times
khulne kā samaya
खुलने का समय

Free admission
muft praveś • मुफ़्त प्रवेश

Open all day • pūre din khulā • पूरे दिन खुला

Reduced price • kam mūlya par • कम मूल्य पर

Sale • sel • सेल

Knock before entering
praveś karne se pahle dastak deṃ • प्रवेश करने से पहले दस्तक दें

Keep off the grass
kṛpyā ghās par na chaleṃ
कृपया घास पर न चलें

help • sahāyatā
सहायता

Can you help me?
kyā āp merī madad kar sakte haiṃ?
क्या आप मेरी मदद कर सकते हैं?

I don't understand
maiṃ samjhā nahīṃ
मैं समझा नहीं।

I don't know
mujhe patā nahīṃ hai
मुझे पता नहीं है।

Do you speak English, French...?
kyā āp aṅgrezī, french ... bolte haiṃ?
क्या आप अंग्रेज़ी, फ़्रेंच ... बोलते हैं?

I speak English, Spanish...
maiṃ aṅgrezī, speniś ... boltā hūṃ
मैं अंग्रेज़ी, स्पेनिश ... बोलता हूं।

Please speak more slowly
kṛpyā aur dhīre boleṃ
कृपया और धीरे बोलें।

Please write it down for me • kṛpyā ye mere lie likh deṃ
कृपया ये मेरे लिए लिख दें।

I have lost...
merā ... kho gayā hai
मेरा ... खो गया है।

directions
nirdeś • निर्देश

I am lost
maiṃ bhaṭak gayā hūṃ.
मैं भटक गया हूं।

Where is the...?
... kahāṃ haiṃ?
... कहां हैं?

Where is the nearest...?
nazdīkī ... kahāṃ hai?
नज़दीकी ... कहां है?

Where are the toilets?
śauchālaya kahāṃ hai?
शौचालय कहां है?

How do I get to...?
maiṃ ... kaise pahuṃch saktā hūṃ?
मैं ... कैसे पहुंच सकता हूं?

To the right
dāīṃ taraf • दाईं तरफ़

To the left
bāīṃ taraf • बाईं तरफ़

Straight ahead
āge jākar sīdhā
आगे जाकर सीधा

How far is...?
... kitnī dūr hai?
... कितनी दूर है?

road signs • mārg chihn • मार्ग चिह्न

All directions • sabhī diśāeṃ • सभी दिशाएं

Caution
sāvdhānī • सावधानी

No entry
praveś varjit • प्रवेश वर्जित

Slow down
raftār dhīmī kareṃ
रफ़्तार धीमी करें

Diversion • parivartit mārg • परिवर्तित मार्ग

Keep to the right
dāīṃ taraf raheṃ
दाईं तरफ़ रहें

No parking
pārkiṅg niṣedh hai
पार्किंग निषेध है

No through road
ām rāstā nahīṃ hai
आम रास्ता नहीं है

One-way street
iktarfā rāstā
इकतरफ़ा रास्ता

Other directions
anya nirdeś • अन्य निर्देश

Residents only
keval nivāsiyoṃ ke lie
केवल निवासियों के लिए

Dangerous bend
ḳhatarnāk moṛ
ख़तरनाक मोड़

accommodation
āvās • आवास

I have a reservation
mere pās ārakṣaṇ hai
मेरे पास आरक्षण है।

My room number is...
merā kamrā nambar ... hai. • मेरा कमरा नंबर ... है।

What time is breakfast?
nāśte kā kyā samaya hai?
नाश्ते का क्या समय है?

I'll be back at... o'clock • maiṃ ... baje lauṭūṅgā • मैं ... बजे लौटूंगा

I'm leaving tomorrow
maiṃ kal jā rahā hūṃ
मैं कल जा रहा हूं।

eating and drinking
khānā-pīnā
खाना–पीना

It's delicious • yah svādiṣṭ hai • यह स्वादिष्ट है।

I don't drink/smoke
maiṃ śarāb/sigreṭ nahīṃ pītā
मैं शराब/सिगरेट नहीं पीता।

I don't eat meat
maiṃ māṃs nahīṃ khātā
मैं मांस नहीं खाता।

No more for me, thank you • mujhe aur nahīṃ chāhie, dhanyavād
मुझे और नहीं चाहिए, धन्यवाद।

May I have some more? • kyā mujhe thoṛā aur mil saktā hai?
क्या मुझे थोड़ा और मिल सकता है?

May we have the bill?
kyā hameṃ bil mil saktā hai? • क्या हमें बिल मिल सकता है?

Can I have a receipt?
kyā mujhe rasīd mil saktī hai? • क्या मुझे रसीद मिल सकती है?

No-smoking area
dhūmrpān varjit kṣetr
धूम्रपान वर्जित क्षेत्र

health • svāsthya
स्वास्थ्य

I don't feel well • merī tabīyat ṭhīk nahīṃ hai
मेरी तबीयत ठीक नहीं है।

I feel sick
maiṃ bīmār mahsūs kar rahā hūṃ
मैं बीमार महसूस कर रहा हूं।

What is the telephone number of the nearest doctor?
sabse nazdīkī doctor kā fon nambar kyā hai?
सबसे नज़दीकी डॉक्टर का फ़ोन नंबर क्या है?

It hurts here
yahāṃ dukhtā hai
यहां दुखता है।

I have a temperature
mujhe buḳhār hai
मुझे बुख़ार है।

I'm ... months pregnant
mujhe ... mahīne kā garbh hai
मुझे ... महीने का गर्भ है।

I need a prescription for ... • mujhe ... ke lie docterī nusḳhā chāhie
मुझे ... के लिए डॉक्टरी नुस्ख़ा चाहिए।

I normally take...
sāmānyataḥ maiṃ ... letā hūṃ
सामान्यतः मैं ... लेता हूं।

I'm allergic to...
mujhe ... se elarjī hai
मुझे ... से एलर्जी है।

hindi pronunciation

the hindi alphabet

The Hindi script, which is called Devnagari, is made up of 12 vowels and 36 consonants. In this book we have adapted the usual romanization of Hindi by dropping the "a" normally used to represent the Hindi vowel "अ" that is attached to all Hindi consonants. Roman consonants, such as "w", only have a sound of their own once they are joined to vowels such as "a" or "e", as in "water" or "wet". In Hindi, however, every consonant incorporates the vowel "अ", so is a complete sound in itself. The sound of the consonant changes when another vowel is added to it. For example, the Hindi consonant "क" is romanized as "ka". When more vowels are added it becomes "की" (kee) or "के" (ke).

In this book we have used Roman consonants to represent each Devnagari consonant, and its accompanying vowel. For example, traditionally "लोग" ("people") would be transcribed as "loga", but we have used "log" to help you pronounce it more accurately. The exception to this is the Hindi consonant "य", represented by the Roman "ya", where we have retained the "a" to keep the pronunciation accurate.

We have kept the Roman spellings for words such as ball, monitor, coffee, and sauce, which are commonly used in everyday Hindi.

hindi vowels

vowel	english equivalent	phonetic symbol	guide to pronunciation
अ	a	a	as "u" in cut
आ	aa	ā	as "a" in class
इ	i	i	as "i" in bit
ई	ee	ī	as "ea" in beat
उ	u	u	as "u" in put
ऊ	oo	ū	as "oo" in hoot
ए	e	e	as "a" in late
ऐ	ai	ai	as "a" in rack
ओ	o	o	as "oa" in goat
औ	au	au	as "o" in floppy
अं	un	ṃ	as "un" in clung
अः	ah	ḥ	as "ah" in blah

hindi consonants

Instances marked with a bullet (•) have no equivalent in English pronunciation.

consonant	english equivalent	phonetic symbol	guide to pronunciation
क	ka	k	as “cu” in cut
ख	kh	kh	as “kh” in Khaki
ग	ga	g	as “g” in girl
घ	gha	gh	as “gh” in Ghana
ङ	angah	ṅ	as “ung” in clung
च	cha	ch	as “chu” in church
छ	chha	chh	•
ज	ja	j	as “ju” in jug
झ	jha	jh	•
ञ	yan	ñ	•
ट	ta	ṭ	as “tu” in turtle
ठ	tha	ṭh	as “th” in lothar
ड	da	ḍ	as “du” in dump
ड़	ra	ṛ	•
ढ	dha	ḍh	as “dh” in Dhaka
ढ़	rha	ṛh	•
ण	na	ṇ	•
त	ta	t	as “t” in Tashkent
थ	tha	th	as “th” in Pythagoras
द	da	d	as “the” in the (pronounced softly)
ध	dha	dh	•
न	na	n	as “nu” in nursing
प	pa	p	as “pu” in puckered
फ	pha	ph	as “fu” in fur
ब	ba	b	as “bu” in bubble
भ	bha	bh	as “bha” in bharat
म	ma	m	as “mu” in mutter
य	ya	ya	as “yu” in yuppie
र	ra	r	as “ru” in rub

... continued on next page

continued from previous page

consonant	english equivalent	phonetic symbol	guide to pronunciation
ल	la	l	as “lo” in love
व	wa	v	as “wo” in word
श	sha	ś	as “shu” in shut
ष	sa	ṣ	•
स	sa	s	as “si” in sin
ह	ha	h	as “hu” in hurt
क्ष	ksha	kṣ	as “ksha” in rickshaw
त्र	tra	tr	as “tr” in trinidad
ज्ञ	jna	jñ	•

combining consonants and vowels

To show how vowel sounds change, we have taken the consonant “क” (ka) and shown how the vowel sound changes when each of the 12 vowels is joined with it.

k क	+	**a** अ	=	**ka** क	**ka** as “cu” in cut
k क	+	**ā** आ	=	**kā** का	**kā** as “ka” in kamikaze
k क	+	**i** इ	=	**ki** कि	**ki** as “ki” in kiss
k क	+	**ī** ई	=	**kī** की	**kī** as “kee” in keen
k क	+	**u** उ	=	**ku** कु	**ku** as “cu” in cushion
k क	+	**ū** ऊ	=	**kū** कू	**kū** as “coo” in cool
k क	+	**e** ए	=	**ke** के	**ke** as “ka” in kate
k क	+	**ai** ऐ	=	**kai** कै	**kai** as “ca” in California
k क	+	**o** ओ	=	**ko** को	**ko** as “coa” in coarse
k क	+	**au** औ	=	**kau** कौ	**kau** as “co” in copy
k क	+	**ṃ** अं	=	**kang** कं	**kang** as “kan” in kangaroo
n न	+	**ḥ** अः	=	**nah** नः	•

You can repeat this exercise with other consonants as the vowel sounds will change in the same way.

key to romanization

अ	आ	इ	ई	उ	ऊ	ऋ
a	ā	i	ī	u	ū	ṛ
			ए	ऐ	ओ	औ
			e	ai	o	au

क	क़	ख	ख़	ग	ग़	घ	ङ
k	ḳ	kh	ḳh	g	ġ	gh	ṅ

च	छ	ज	ज़	झ	ञ
ch	chh	j	z	jh	ñ

ट	ठ	ड	ड़	ढ	ढ़	ण
ṭ	ṭh	ḍ	ṛ	ḍh	ṛh	ṇ

त	थ	द	ध	न
t	th	d	dh	n

प	फ	फ़	ब	भ	म
p	ph	f	b	bh	m

य	र	ल	व	श
ya	r	l	v	ś

ष	स	ह	:
ṣ	s	h	ḥ

क्ष	त्र	ज्ञ
kṣ	tr	jña

A "~" over a vowel shows it is pronounced nasally.

A consonant with a dot below it, for example "ṃ", is an anuswar, or a half consonant, which means it is a consonant without an accompanying vowel sound.

Certain letters in Hindi, though pronounced differently, have been romanized with the same consonants, as there aren't enough characters in the Roman alphabet to represent similar sounds. For example:

hindi consonant	**roman transliteration**
द	d
ढ	ḍh
ढ़	ṛh
ध	dh
ड़ & ऋ	ṛ
ड	ḍ

We have used the *nukta* (a dot) below certain consonants to denote Urdu pronunciation. Consonants with *nuktas*, for example, have been romanized as follows:

क़	ख़	ग़	ज़	फ़
ḳ	ḳh	ġ	z	f

Some of these consonants without a *nukta* have been romanized as follows:

क	ख	ग	ज	फ
k	kh	g	j	ph

index • tālikā • तालिका

A

à la carte 152
abdomen 12
abdominals 16
above 320
abseiling 248
acacia 110
accelerator 200
access road 216
accessories 36, 38
accident 46
account number 96
accountant 97, 190
accounts department 175
accused 180
ace 230, 273
Achilles tendon 16
acorn squash 125
acquaintance 24
acquitted 181
across 320
acrylic paints 274
actions 237, 229, 227, 233, 183
activities 263, 245, 162, 77
actor 254, 191
actors 179
actress 254
acupressure 55
acupuncture 55
Adam's apple 19
add *v* 165
address 98
adhesive tape 47
adjustable spanner 80
admissions 168
admitted 48
aduki beans 131
adult 23
advantage 230
adventure 255
advertisement 269
aerate *v* 91
aerobics 251
Afghanistan 318
Africa 317
after 320
afternoon 305
aftershave 73
aftersun 108
agate 289
agenda 174
aikido 236
aileron 210
air bag 201
air conditioning 200
air cylinder 239
air filter 202, 204
air letter 98
air mattress 267
air stewardess 190
air supply 199
air vent 210
aircraft 210
aircraft carrier 215
airliner 210, 212
airport 212
aisle 106, 168, 210, 254
alarm clock 70
Alaska 314
Albania 316
alcoholic drinks 145
alfalfa 184
Algeria 317
allergy 44
alley 298
alligator 293
allspice 132
almond 129
almond oil 134
almonds 151
along 320
alpine 87
alpine skiing 247
alternating current 60
alternative therapy 54
alternator 203
altitude 211
aluminium 289
Amazonia 312
ambulance 94
American football 220
amethyst 288
amniocentesis 52
amniotic fluid 52
amount 96
amp 60
amphibians 294
amplifier 268
anaesthetist 48
anchor 214, 240
Andes 312
Andorra 316
angle 164
angler 244
Angola 317
angry 25
animals 292, 294
animated film 255
ankle 13, 15
ankle-length 34
anniversary 26
annual 86, 307
anorak 31, 33
answer 163
answer *v* 99, 163
answering machine 99
ant 295
antenatal 52
antenna 295
antifreeze 199, 203
Antigua and Barbuda 314
anti-inflammatory 109
antique shop 114
antiseptic 47
antiseptic wipe 47
anti-wrinkle 41
antler 291
apartment block 298
apéritif 153
aperture dial 270
apex 165
appeal 181
appearance 30
appendix 18
applaud *v* 255
apple 126
apple corer 68
apple juice 149
appliances 66
application 176
appointment 45, 175
apricot 126
April 306
apron 30, 50, 69, 212
APS camera 270
aquamarine 288
Arabian Sea 313
arable farm 183
arc 164
arch 15, 85, 301
archery 249
architect 190
architecture 300
architrave 301
Arctic circle 283
Arctic Ocean 312
area 165, 310
areas 299
arena 243
Argentina 315
arithmetic 165

arm 13
armband 238
armchair 63
Armenia 318
armpit 13
armrest 200, 210
aromatherapy 55
around 320
arrangements 111
arrest 94
arrivals 213
arrow 249
art 162
art college 169
art deco 301
art gallery 261
art nouveau 301
art shop 115
artery 19
artichoke 124
artist 274
arts and crafts 274, 276
ash 283
ashtray 150
Asia 318
assault 94
assistant 24
assisted delivery 53
asteroid 280
asthma 44
astigmatism 51
astronaut 281
astronomy 281
asymmetric bars 235
at 320
athlete 234
athletics 234
Atlantic Ocean 312
atmosphere 282, 286
atrium 104
attachment 177
attack 220
attack zone 224
attend *v* 174
attic 58
attractions 261
aubergine 125
auburn 39
audience 254
August 306
aunt 22
aurora 286
Australasia 319
Australia 319
Austria 316
autocue 179
automatic 200
automatic door 196
autumn 31, 307
avalanche 247
avenue 299
avocado 128
awning 148
axe 95
axle 205
ayurveda 55
Azerbaijan 318

B

baby 23, 30
baby bath 74
baby care 74
baby changing facilities 104
baby monitor 75
baby products 107
baby sling 75
babygro 30
back 13
back brush 73
back seat 200
backboard 226
backdrop 254
backgammon 272
backhand 231
backpack 31, 37, 267
backstroke 239
backswing 233
bacon 118, 157
bad 321
badge 94
badminton 231
bag 311
bagel 139
baggage reclaim 213
baggage trailer 212
bags 37
baguette 138
Bahamas 314
bail 181
bait 244
bait *v* 245
bake *v* 67, 138
baked 159
baker 139
baker's 114
bakery 107, 138
baking 69
baking tray 69
balance wheel 276
balcony 59, 254
bald 39
bale 184
Balearic Islands 316
ball 75, 221, 224, 226, 228, 230
ballboy 231
ballet 255
balsamic vinegar 135
Baltic Sea 313
bamboo 86,122
banana 128
bandage 47
Bangladesh 318
banister 59
bank 96, 284
bank charge 96
bank manager 96
bank transfer 96
bap 139
bar 150, 152, 250, 256, 311
bar code 106
bar counter 150
bar mitzvah 26
bar snacks 151
bar stool 150
barb 244
Barbados 314
barbecue 267
barber 39, 188
bark 296
barley 130, 184
barman 191
barn 182
baroque 301
bars 74
bartender 150
basalt 288
base 164, 229
base station 99
baseball 228
baseline 230
baseman 228
basement 58
basil 133
basin 50
basket 106, 207, 226
basket of fruit 126
basketball 226
basketball player 226
basque 35
bass clarinet 257
bass clef 256
bass guitar 258
bass guitarist 258
bassoon 257
bat 225, 228, 231, 290
bat *v* 225, 229
bath mat 72
bath towel 73
bathrobe 73
bathroom 72
bathtub 72
baton 235, 256
batsman 225
batter 228
batteries 260
battery 167, 202
battery pack 78
battleship 215

bay leaf 133
bayonet fitting 60
be born *v* 26
beach 264
beach bag 264
beach ball 265
beach hut 264
beach towel 265
beach umbrella 264
beaker 167
beam 186, 235
bean sprout 122
beans 131, 144
bear 291
beat 259
beauty 40, 105
beauty treatments 41
bed 70
bed and breakfast 101
bed linen 71
bedding 74
bedroom 70
bedside lamp 70
bedside table 70
bedspread 70
bee 295
beech 296
beef 118
beer 145,151
beer tap 150
beetle 295
beetroot 125
before 320
beginning 321
behind 320
Belarus 316
Belgium 316
Belize 314
bell 197
below 320
belt 32, 36, 236
bench 250, 262
Benin 317
berry 296
beside 320
bet 273
between 320
beyond 320
Bhutan 318
biathlon 247
bib 30
bicep curl 251
biceps 16
bicycle 206
bidet 72
biennial 86
bifocal 51
big toe 15
bike rack 207
bikini 264
bill 152, 293
binoculars 281
biology 162
biplane 211
birch 296
bird watching 263
birds 292
birth 52
birth weight 53
birth certificate 26
birthday 27
birthday cake 141
birthday candles 141
birthday party 27
biscuit 113
biscuits 141
bishop 272
bit 242
bit brace 78
bite 46
bite *v* 245
bitter 124, 145
black 39, 272, 274
black belt 237
black coffee 148
black hole 280
black olive 143
black pudding 157
Black Sea 313
black tea 149
blackberry 127
blackboard 162
blackcurrant 127
black-eyed beans 131
bladder 20
blade 60, 66, 78, 89
blanket 71, 74
blazer 33
bleach 77
blender 66
blister 46
block 237
block *v* 227
block of flats 59
blonde 39
blood pressure 44
blood pressure gauge 45
blood test 48
blouse 34
blow dry *v* 38
blow out *v* 141
blowhole 290
blue 274
blue cheese 136
bluebells 297
blueberry 127
blues 259
blusher 40
board 241
board *v* 217
board games 272
boarding pass 213
bob 39
bobbin 276
bobsleigh 247
body 12
body lotion 73
body systems 19
bodywork 202
boil *v* 67
boiled egg 137, 157
boiled sweets 113
boiler 61
Bolivia 315
bollard 214, 298
bolt 59
bomber 211
bone 17, 119, 121
bone meal 88
boned 121
bongos 257
bonnet 198
book 168
book a flight *v* 212
book shop 115
bookshelf 63, 168
boom 95, 240
booster 281
boot 198, 220, 223
booties 30
bored 25
borrow *v* 168
Bosnia and Herzegovina 316
Botswana 317
bottle 61, 75, 135, 311
bottle opener 68, 150
bottled foods 134
bottled water 144
bottom tier 141
bounce *v* 227
boundary line 225
bouquet 35, 111
bouquet garni 132
bout 237
boutique 115
bow 240, 249
bow tie 36
bowl 61, 65, 112
bowl *v* 225
bowler 225
bowling 249
bowling ball 249
box 254
box file 173
box of chocolates 113
box of tissues 70
box office 255
boxer shorts 33
boxercise 251

boxing 236
boxing gloves 237
boxing ring 237
boy 23
boyfriend 24
bra 35
brace 50
bracelet 36
brain 19
brake 200, 204, 206
brake *v* 207
brake block 207
brake fluid reservoir 202
brake lever 207
brake pedal 205
bran 130
branch 175, 296
brandy 145
brass 256
Brazil 315
brazil nut 129
bread 157
bread knife 68
bread roll 143
breadcrumbs 139
breadfruit 124
breads 138
break a record *v* 234
break waters *v* 52
breakdown 203
breakfast 64, 156
breakfast buffet 156
breakfast cereals 107
breakfast table 156
breakfast tray 101
breast 12, 119
breast bone 17
breast pump 53
breastfeed *v* 53
breaststroke 239
breathing 47
breech 52
brick 187
bridge 214, 258, 273, 300
bridle 242
bridle path 263
brie 142
briefcase 37
briefs 33, 35
brioche 157
broad bean 122
broad beans 131
broadcast 179
broadcast *v* 178
broccoli 123
brochure 175
brogue 37
bronze 235
brooch 36
broom 77
broth 158
brother 22
brother-in-law 23
browband 242
brown 274
brown bread 139, 149
brown flour 138
brown lentils 131
brown rice 130
browse *v* 177
browser 177
bruise 46
Brunei 319
brunette 39
brush 38, 40, 77, 83, 274
brush *v* 38, 50
brussel sprout 122
bubble bath 73
bucket 77, 82, 265
buckle 36
bud 111, 297
buffet 152
buggy 232
build *v* 186
builder 186, 188
building site 186
buildings 299
built-in wardrobe 71
bulb 86
Bulgaria 316
bull 185
bulldog clip 173
bull-nose pliers 80
bullseye 273
bumper 74, 198
bun 39, 140, 155
bunch 111
bungalow 58
bungee jumping 248
bunker 232
bunsen burner 166
buoy 217
bureau de change 97
burger 154
burger bar 154
burger meal 154
burglar alarm 58
burglary 94
Burkina Faso 317
Burma (Myanmar) 318
burn 46
burner 67
Burundi 317
bus 196
bus driver 190
bus shelter 197
bus station 197
bus stop 197, 299
bus ticket 197
buses 196
business 175
business class 211
business deal 175
business lunch 175
business partner 24
business suit 32
business trip 175
businessman 175
businesswoman 175
butcher 118, 188
butcher's 114
butter 137, 156
butter beans 131
buttercup 297
butterfly 239, 295
buttermilk 137
butternut squash 125
buttock 13, 16
button 32
buttonhole 32
buttress 301
by 320
by airmail 98
bytes 176

C

cab 95
cabbage 123
cabin 210, 214
Cabinda 317
cabinet 66
cable 79, 207
cable car 246
cable television 269
cactus 87
caddy 233
caesarean section 52
café 148, 262
cafetière 65
cake shop 114
cake tin 69
cakes 140
calcite 289
calcium 109
calculator 165
calendar 306
calf 13, 16, 185
call button 48
calyx 297
cam belt 203
Cambodia 318
camcorder 260, 269

camel 291
camembert 142
camera 178, 260, 270
camera case 271
camera crane 178
camera shop 115
cameraman 178
Cameroon 317
camisole 35
camomile tea 149
camp *v* 266
camp bed 266
campari 145
camper van 266
campfire 266
camping 266
camping stove 267
campsite 266
campus 168
can 145, 311
can opener 68
Canada 314
canary 292
candied fruit 129
candle 63
cane 91
canes 89
canine 50
canned drink 154
canoe 214
canoeing 241
canter 243
canvas 274
cap 21, 36, 238
capacity 311
cape gooseberry 128
capers 143
capital 315
capoeira 237
capsize *v* 241
capsule 109
captain 214
capuccino 148
car 198, 200
car accident 203
car hire 213
car park 298
car stereo 201
car wash 198
caramel 113
caravan 266
caraway 131
card 27
card phone 99
card slot 97
cardamom 132
cardboard 275
cardigan 32
cardiology 49
cardiovascular 19
cards 273
cargo 216
Caribbean Sea 312
carnation 110
carnival 27
carousel 212
carpenter 188
carpentry bits 80
carpet 71
carriage 208
carriage race 243
carrier 204
carrot 124
carrycot 75
cartilage 17
carton 311
cartoon 178
carve *v* 79
carving fork 68
case 51
cash *v* 97
cash machine 97
cashewnut 129
cashewnuts 151
cashier 96, 106
casino 261
Caspian Sea 313
cassava 124
casserole dish 69
cassette player 269
cassette tape 269
cast 254
cast *v* 245
castle 300
casual 34
casual wear 33
cat 290
catalogue 168
catamaran 215
cataract 51
catch *v* 220, 227, 229, 245
catcher 229
caterpillar 295
cathedral 300
catheter 53
cauliflower 124
cave 284
CD player 268
cedar 296
ceiling 62
celebration 140
celebration cakes 141
celebrations 27
celeriac 124
celery 122
cell 181
cello 256
cement 186
cement mixer 186
centimetre 310
centipede 295
Central African Republic 317
central processing unit 176
central reservation 194
centre 164
centre circle 222, 224, 226
centre field 228
centre line 226
centreboard 241
century 307
ceramic hob 66
cereal 130, 156
cervical vertebrae 17
cervix 20, 52
Chad 317
chain 36, 206
chair 64
chair *v* 174
chairlift 246
chalk 85, 162, 288
chamber 283
champagne 145
championship 230
change *v* 209
change a wheel *v* 203
change channel *v* 269
change gear *v* 207
changing bag 75
changing mat 74
changing room 104
channel 178
charcoal 266, 275
charge 94, 180
chart 48
chassis 203
check-in *v* 212
check-in desk 213
checkout 106
check-up 50
cheddar 142
cheek 14
cheerleader 220
cheese 136, 156
chef 152, 190
chef's hat 190
chemist 108
chemistry 162
cheque 96
chequebook 96
cherry 126
cherry tomato 124
chess 272
chessboard 272
chest 12
chest of drawers 70
chest press 251
chestnut 129
chewing gum 113
chick 185

chick peas 131
chicken 119, 185
chicken burger 155
chicken coop 185
chicken nuggets 155
chicken pox 44
chicory 122
child 23, 31
child lock 75
child seat 198, 207
childbirth 53
children 23
children's clothing 30
children's department 104
children's ward 48
child's meal 153
Chile 315
chili 143
chill 44
chilli 124, 132
chimney 58
chin 14
China 318
china 105
chip *v* 233
chipboard 79
chiropractic 54
chisel 81, 275
chives 133
chocolate 113
chocolate bar 113
chocolate cake 140
chocolate chip 141
chocolate coated 140
chocolate milkshake 149
chocolate spread 135
choir 301
choke *v* 47
chop 119, 237
chopping board 68
chorizo 143
choux pastry 140
christening 26
Christmas 27
chrysanthemum 110
chuck 78
church 298, 300
chutney 134
cider 145
cider vinegar 135
cigar 112
cigarettes 112
cinema 255, 299
cinema hall 255
cinnamon 133
circle 165, 254
circular saw 78
circuit training 251
circumference 164
cistern 61
citrus fruit 126
city 299
clam 121
clamp 78, 166
clamp stand 166
clapper board 179
clarinet 257
clasp 36
classical music 255, 259
classroom 162
claw 291
clay 85, 275
clean *v* 77
clean clothes 76
cleaned 121
cleaner 188
cleaning equipment 77
cleaning fluid 51
cleanser 41
clear honey 134
cleat 240
cleaver 68
clementine 126
client 38, 175, 180
cliff 285
climber 87
climbing frame 263
clinic 48
clipboard 173
clitoris 20
clock 62
clock radio 70
closed 260, 321
clothes line 76
clothes peg 76
clothing 205
cloud 287
cloudy 286
clove 125
clover 297
cloves 133
club 273
club sandwich 155
clubhouse 232
clutch 200, 204
coach 196
coal 288
coast 285
coaster 150
coastguard 217
coat 32
coat hanger 70
cockatoo 293
cockerel 185
cockle 121
cockpit 210
cockroach 295
cocktail 151
cocktail shaker 150
cocoa powder 148
coconut 129
cocoon 295
cod 120
coffee 144, 148, 153, 156, 184
coffee cup 65
coffee machine 148, 150
coffee milkshake 149
coffee spoon 153
coffee table 62
cog 206
coin 97
coin phone 99
coin return 99
cola 144
colander 68
cold 44, 286, 321
cold tap 72
cold-pressed oil 135
collage 275
collar 32
collar bone 17
colleague 24
collection 98
college 168
Colombia 315
colony 315
colouring pencil 163
colours 39, 274
comb 38
comb *v* 38
combat sports 236
combine harvester 182
comedy 255
comet 280
comic 112
commis chef 152
commission 97
communications 98
commuter 208
Comoros 317
compact 40
compact disc 269
company 175
compartment 209
compass 165, 312, 240
complaint 94
complexion 41
compliments slip 173

compost 88
compost heap 85
computer 172, 176
concealer 40
conceive *v* 20
conception 52
concert 255, 258
concertina file 173
concourse 209
concrete block 187
concussion 46
condensed milk 136
conditioner 38
condom 21
conductor 256
cone 164, 187
confectioner 113
confectionery 107, 113
confident 25
confused 25
conglomerate 288
Congo 317
conifer 86
connect *v* 177
connection 212
conning tower 215
console 269
constellation 281
construction 186
consultant 49
consultation 45
contact lenses 51
container 216, 311
container port 216
container ship 215
continent 282, 315
contraception 21, 52
contraction 52
control tower 212
controller 269
controls 201, 204
convector heater 60
convenience food 107
convertible 199
conveyer belt 106
cooked meat 118, 143
cooking 67
coolant reservoir 202
cooling rack 69
co-pilot 211
copper 289
copy *v* 172
cor anglais 257
coral reef 285
cordless phone 99
core 127
coriander 133
cork 134
corkscrew 150
corn 130, 184
corn bread 139
corn oil 135
cornea 51
corner 223
corner flag 223
cornice 300
corset 35
Corsica 316
Costa Rica 314
costume 255
cot 74
cottage cheese 136
cottage garden 84
cotton 184, 277
cotton balls 41
cough 44
cough medicine 108
counsellor 55
count *v* 165
counter 96, 98, 100, 142, 272
country 259, 315
couple 24
courgette 125
courier 99
courses 153
court 226
court case 180
court date 180
court officer 180
court official 180
courtroom 180
courtyard 58, 84
couscous 130
cousin 22
cow 185
cow's milk 136
crab 121, 295
cracked wheat 130
cradle 95
crafts 275
cramp 239
cramps 44
cranberry 127
crane 187, 216, 292
crash barrier 195
crater 283
crayfish 121
cream 109, 137, 140, 157
cream cheese 136
cream pie 141
crease 225
credit card 96
creel 245
creeper 87
crème caramel 141
crème patisserie 140
crêpe 155
crescent moon 280
crew 241
crew hatch 281
cricket 225, 295
cricket ball 225
cricketer 225
crime 94
criminal 181
criminal record 181
crisp 127
crispbread 139, 156
crisper 67
crisps 113, 151
Croatia 316
crochet 277
crochet hook 277
crockery 64
crockery and cutlery 65
crocodile 293
crocodile clip 167
croissant 156
crop 39, 183
crops 184
cross trainer 250
crossbar 207, 222, 235
cross-country skiing 247
crow 292
crown 50
crucible 166
crushed 132
crust 139, 282
cry *v* 25
crystal healing 55
Cuba 314
cube 164
cucumber 125
cuff 32, 45
cufflink 36
cultivate *v* 91
cultivator 182
cumin 132
curb 298
cured 118, 159, 143
curler 38
curling 247
curling tongs 38
curly 39
currant 129
current account 96

curry 158
curry powder 132
curtain 63, 254
curved 165
cushion 62
custard 140
customer 96, 104, 106, 152
customer service department 175
customer services 104
customs 212
customs house 216
cut 46
cut *v* 38, 79, 277
cuticle 15
cutlery 64
cuts 119
cutting 91
cuttlefish 121
cycle *v* 207
cycle lane 206
cycling 263
cylinder 164
cylinder head 202
cymbals 257
Cyprus 316
Czech Republic 316

D

daffodil 111
dairy 107
dairy farm 183
dairy produce 136
daisy 110, 297
dam 300
dance 259
dance academy 169
dancer 191
dandelion 123, 297
dandruff 39
dark 41, 321
darkroom 271
darn *v* 277
dartboard 273
darts 273
dashboard 201
date 129, 306
daughter 22
daughter-in-law 22
dawn 305
day 305, 306
dead ball line 221
deadhead *v* 91
deal *v* 273
debit card 96
decade 307
decay 50
December 306
deciduous 86
decimal 165
deck 214
deck chair 265
decking 85
decorating 82
decoration 141
decorator 82
deep end 239
deep fried 159
deep sea fishing 245
deer 291
defence 181, 220
defendant 181
defender 223
defending zone 224
defrost *v* 67
degree 169
delay 209
deli 107
delicatessen 142
delivery 52, 98
deltoid 16
Democratic Republic of the Congo 317
Denmark 316
denomination 97
denominator 165
dental care 108
dental floss 72
dental hygiene 72
dental x-ray 50
dentist 50, 189
dentist's chair 50
dentures 50
deodorant 73
deodorants 108
department 169
department store 105
departments 49
departure lounge 213
departures 213
depth 165
dermatology 49
descaled 121
desert 285
desiccated 129
designer 191, 277
desk 162, 172
desktop 177
dessert 153
desserts 140
destination 213
detached 58
detective 94
detergent 77
deuce 230
develop *v* 271
diabetes 44
diagonal 164
dial *v* 99
diameter 164
diamond 273, 288
diaphragm 19, 21
diarrhoea 44, 109
diary 175
dice 272
dictionary 163
die *v* 26
diesel 199
diesel train 208
difficult 321
dig *v* 90, 227
digestive 19
digital 269
digital camera 270
dilation 52
dill 133
dimensions 165
dimple 15
dining car 209
dining room 64
dinner 64, 158
dinner plate 65
diopter 51
diploma 169
dipstick 202
direct current 60
direct debit 96
directions 260
director 254
directory enquiries 99
dirt bike 205
dirty washing 76
disabled parking 195
discharged 48
disconnected 99
discus 234
discuss *v* 163
disembark *v* 217
dishwasher 66
disinfectant solution 51
disk 176
dispensary 108
disposable 109
disposable camera 270
disposable nappy 30
disposable razor 73
dissertation 169
distance 310
distributor 203
district 315
dive 239
dive *v* 238
diver 238
diversion 195
divide *v* 165
divided by 165
dividends 97
divider 173, 194

divorce 26
Diwali 27
DJ 179
Djibouti 317
do not bend *v* 98
dock 214, 216
dock *v* 217
doctor 45, 189
doctorate 169
documentary 178
dog 290
dog sledding 247
doll 75
doll's house 75
dolphin 290
dome 300
domestic flight 212
Dominica 314
Dominican Republic 314
dominoes 273
donkey 185
door 196, 198, 209
door chain 59
door knob 59
door knocker 59
door lock 200
doorbell 59
doormat 59
dormer 58
dorsal fin 294
dosage 109
double 151
double bass 256
double bassoon 257
double bed 71
double cream 137
double room 100
double-decker bus 196
doubles 230
dough 138
Dover sole 120
down 320
downhill skiing 247
download *v* 177
dragonfly 295
drain 61, 72, 299
drain cock 61
drainage 91
draining board 67
draughts 272
draw 223
draw *v* 162
drawer 66, 70, 172
drawer unit 172
drawing 275
drawing pin 173
dress 31, 34
dressage 243
dressed 159
dressed chicken 119
dressing 47, 158
dressing gown 31, 32
dressing table 71
dribble *v* 223
dried flowers 111
dried fruit 156
drill 50
drill *v* 79
drill bit 78
drill bits 80
drinking cup 75
drinking fountain 262
drinks 107, 144, 156
drip 53
drive *v* 195, 233
driver 196
driver's cab 208
driver's seat 196
driveshaft 202
drop anchor *v* 217
dropper 109, 167
drops 109
dropshot 230
drown *v* 239
drum 258
drum kit 258
drummer 258
dry 39, 41, 130, 145, 286, 321
dry *v* 76
dry cleaners 115
dry dock 217
dual carriageway 195
duck 119, 185
duck egg 137
duckling 185
duffel coat 31
dugout 229
dumb bell 251
dumper truck 187
dungarees 30
dunk *v* 227
duodenum 18
dusk 305
dust *v* 77
dust pan 77
duster 77
dustsheet 83
duty-free shop 213
duvet 71
DVD disk 269
DVD player 268
dyed 39
dynamo 207

E

eagle 292
ear 14
early
earring 36
Earth 280, 282
earthenware dish 69
earthing 60
earthquake 283
easel 174, 274
east 312
East Timor 319
Easter 27
easy 321
easy cook 130
eat *v* 64
eat-in 154
eating 75
eau de toilette 41
eaves 58
éclair 140
eclipse 280
economics 169
economy class 211
Ecuador 315
eczema 44
Edam 142
edge 246
editor 191
eel 294
egg 20
egg cup 65, 137
egg white 137
eggs 137
Egypt 317
eight 308
eight hundred 308
eighteen 308
eighteenth 309
eighth 309
eightieth 309
eighty 308
ejaculatory duct 21
El Salvador 314
elbow 13
electric blanket 71
electric drill 78
electric guitar 258
electric razor 73
electric shock 46
electric train 208
electrical goods 105, 107
electrician 188
electricity 60
electricity meter 60
elephant 291
eleven 308
eleventh 309
elm 296
email 98, 177
email account 177

email address 177
embarrassed 25
embossed paper 83
embroidery 277
embryo 52
emerald 288
emergency 46
emergency exit 210
emergency lever 209
emergency phone 195
emergency room 48
emergency services 94
emigrate *v* 26
emotions 25
employee 24
employer 24
empty 321
emulsion 83
enamel 50
encore 255
encyclopedia 163
end 321
end zone 220
endive 123
endline 226
endocrine 19
endocrinology 49
engaged/busy 99
engaged couple 24
engine 202, 204, 208, 210
engine room 214
engineering 169
English breakfast 157
english mustard 135
engraving 275
enlarge *v* 172
enlargement 271
enquiries 168
ENT 49
entrance 59
entrance fee 260
envelope 98, 173
environment 280
epidural 52
epilepsy 44
episiotomy 52
equals 165
equation 165
equator 283
equipment 233, 238
equipment 165
Equitorial Guinea 317
equity 97
Eritrea 317
erupt *v* 283
escalator 104
espresso 148
essay 163
essential oils 55
estate 199
estate agent 189
estate agent's 115
Estonia 316
estuary 285
Ethiopia 317
eucalyptus 296
Europe 316
evening 305
evening dress 34
evening menu 152
events 243, 247
evergreen 86
evidence 181
examination 163
excess baggage 212
exchange rate 97
excited 25
excuse me 322
executive 174
exercise bike 250
exercises 251
exfoliate *v* 41
exhaust pipe 203, 204
exhibit *v* 261
exhibition 261
exit 210
exit ramp 194
exosphere 286
expectant 52
experiment 166
expiry date 109
exposure 271
extend *v* 251
extension 58
extension lead 78
exterior 198
extra time 223
extraction 50
extractor 66
eye 14, 51, 244, 276
eye shadow 40
eye test 51
eyebrow 14, 51
eyebrow brush 40
eyebrow pencil 40
eyecup 269
eyelash 14, 51
eyelet 37
eyelid 51
eyeliner 40
eyepiece 167

F

fabric 277
fabric conditioner 76
face 14
face cream 73
face mask 225
face pack 41
face powder 40
face-off circle 224
facial 41
factory 299
faint *v* 44
fair 41
fairground 262
fairway 232
falcon 292
Falkland Islands 315
fall 237
fall in love *v* 26
Fallopian tube 20
family 22
famous ruin 261
fan 60, 202
fan belt 203
fans 258
far 320
fare 197, 209
farm 182, 183, 184
farmer 182, 189
farmhouse 182
farmland 182
farmyard 182
fashion 277
fast 321
fast food 154
fast forward 269
fastening 37
fat 119, 321
fat free 137
father 22
father-in-law 23
fault 230
fax 98, 172
fax machine 172
feather 293
feature film 269
February 306
feed *v* 183
feijoa 128
female 12, 20
feminine hygiene 108
femur 17
fence 85, 182, 243
fencing 249
feng shui 55
fennel 122, 133
fennel seeds 133
fenugreek 132
fern 86
ferry 215, 216
ferry terminal 216
fertilization 20
fertilize *v* 91
fertilizer 91

festivals 27
fever 44
fiancé 24
fiancée 24
fibre 127
fibula 17
field 182, 222, 228, 234
field *v* 225, 229
field hockey 224
fifteen 308
fifteenth 309
fifth 309
fiftieth 309
fifty 308
fifty five thousand, five hundred 309
fifty thousand 309
fig 129
fighter plane 211
figure skating 247
Fiji 319
filament 60
file 81, 172, 177
filing cabinet 172
fill *v* 82
filler 83
fillet 119, 121
filleted 121
filling 50, 140, 155
film 260, 271
film chamber 270
film set 179
film spool 271
filo pastry 140
filter 270
filter coffee 148
filter paper 167
fin 210
finance 97
financial advisor 97
fingerprint 94
finial 300
finishing line 234
Finland 316
fire 95
fire alarm 95
fire brigade 95
fire engine 95
fire escape 95
fire extinguisher 95
fire fighters 95
fire station 95
firelighter 266
fireman 189
fireplace 63
firm 124
first 309
first aid 47
first aid box 47
first floor 104
first night 254
fish 107, 120, 294
fish and chips 155
fish farm 183
fish slice 68
fisherman 189
fishhook 244
fishing 244, 245
fishing boat 217
fishing permit 245
fishing port 217
fishing rod 244
fishmonger 188
fishmonger's 114, 120
fist 15, 237
fitness 250
five 308
five hundred 308
flag 221, 232
flageolet beans 131
flakes 132
flamingo 292
flan 142
flan dish 69
flare 240
flash 270
flash gun 270
flask 166
flat 59, 256
flatbread 139
flat race 243
flat wood bit 80
flavoured oil 134
flax 184
fleece 74
flesh 124, 127, 129
flex *v* 251
flight attendant 210
flight number 213
flint 288
flipchart 174
flip-flop 37
flipper 239, 290
float 238, 244
float ball 61
flock 183
flood 287
floor 58, 62, 71
floor exercises 235
floor plan 261
florentine 141
floret 122
florist 110, 188
floss *v* 50
flours 138
flower 297
flowerbed 85, 90
flowering plant 297
flowering shrub 87
flowers 110
flu 44
flute 139, 257
fly 244, 295
fly *v* 211
fly fishing 245
flyover 194
flysheet 266
foal 185
focus *v* 271
focusing knob 167
foetus 52
fog 287
foil 249
folder 177
foliage 110
folk music 259
follicle 20
font 177
food 118, 130, 149
food hall 105
food processor 66
foot 12, 15, 310
football 220, 222
football field 220
football player 220
football strip 31, 222
footballer 222
footboard 71
footpath 262
footstrap 241
for 320
forceps 53, 167
forearm 12
forecourt 199
forehand 231
forehead 14
foreign currency 97
foreskin 21
forest 285
fork 65, 88, 153, 207
fork-lift truck 186, 216
formal garden 84
formal gardens 262
fortieth 309
fortnight 307
forty 308
forty minutes
forward 222
foul 222, 226
foul ball 228
foul line 229
foundation 40
fountain 85
four 308
four hundred 308
four-door 200

fourteen 308
fourteenth 309
fourth 309
four-wheel drive 199
fox 290
foxglove 297
fraction 165
fracture 46
fragile 98
fragranced 130
frame 51, 62, 206, 230, 269
frame counter 270
France 316
freckle 15
free 321
free kick 222
free range 118
free weights 250
freesia 110
free-throw line 226
freeze 287
freeze *v* 67
freezer 67
freight train 208
freighter 215
French bean 122
french fries 154
French Guiana 315
French horn 257
french mustard 135
french pleat 39
French toast 157
frequency 179
fresh 121, 127, 130
fresh cheese 136
fresh fruit 157
freshwater fishing 245
fret 258
fretsaw 81
Friday 306
fridge-freezer 67
fried 159
fried chicken 155
fried egg 157
friend 24
frieze 301
frog 294
from 320
front crawl 239
front door 58
front wheel 196
frontal 16
frost 287
froth 148
frown 25
frozen 121, 124
frozen food 107
frozen yoghurt 137
fruit 107, 126, 128
fruit bread 139
fruit cake 140
fruit farm 183
fruit gum 113
fruit juice 127, 156
fruit tart 140
fruit yoghurt 157
fry *v* 67
frying pan 69
fuel gauge 201
fuel tank 204
full 64, 266, 321
full board 101
full moon 280
fumble 220
funeral 26
funnel 166, 214
furniture shop 115
furrow 183
fuse 60
fuse box 60, 203
fuselage 210

G

gable 300
Gabon 317
Galapagos Islands 315
galaxy 280
gale 286
galley 214
gallon 311
gallop 243
galvanised 79
Gambia 317
game 119, 230, 273
game show 178
games 272
gangway 214
garage 58, 199, 203
garden 84
garden centre 115
garden features 84
garden pea 122
garden plants 86
garden styles 84
garden tools 88
gardener 188
gardening 90
gardening gloves 89
gardens 261
garland 111
garlic 125, 132
garlic press 68
garnet 288
garter 35
gas burner 61
gasket 61
gate 85, 182, 247
gate number 213
gauze 47, 167
gear lever 207
gearbox 202, 204
gears 206
gearstick 201
gel 38, 109
gems 288
generation 23
generator 60
genitals 12
geography 162
geometry 165
Georgia 318
gerbera 110
Germany 316
get a job *v* 26
get married *v* 26
get up *v* 71
geyser 285
Ghana 317
giant slalom 247
gifts shop 114
gill 294
gin 145
gin and tonic 151
ginger 39, 125, 133
giraffe 291
girder 186
girl 23
girlfriend 24
girth 242
glacier 284
gladiolus 110
gland 19
glass 69, 152
glass bottle 166
glass rod 167
glasses 51, 150
glassware 64
glaze *v* 139
glider 211, 248
gliding 248
gloss 83, 271
glove 224, 233, 236, 246
gloves 36
glue 275
glue gun 78
gneiss 288
go to bed *v* 71
go to sleep *v* 71
goal 221, 223, 224
goal area 223
goal line 220, 223, 224
goalkeeper 222, 224
goalpost 220, 222
goat 185
goat's cheese 142

goat's milk 136
goggles 238, 247
going out 75
gold 235, 289
goldfish 294
golf 232
golf bag 233
golf ball 233
golf clubs 233
golf course 232
golf shoe 233
golf trolley 233
golfer 232
gong 257
good 321
good afternoon 322
good evening 322
good morning 322
good night 322
goodbye 322
goose 119, 293
goose egg 137
gooseberry 127
gorge 284
gorilla 291
gothic 301
grade 163
graduate 169
graduate *v* 26
graduation ceremony 169
graft *v* 91
grains 130
gram 310
granary bread 139
grandchildren 23
granddaughter 22
grandfather 22
grandmother 22
grandparents 23
grandson 22
granite 288
grape juice 144
grapefruit 126
grapeseed oil 134
graphite 289
grass 86, 262
grass bag 88
grasshopper 295
grassland 285
grate *v* 67
grated cheese 136
grater 68
gratin dish 69
gravel 88
gravity 280
graze 46
greasy 39
Greece 316
green 129, 232, 274
green olive 143
green peas 131
green salad 158
green tea 149
greengrocer 188
greengrocer's 114
greenhouse 85
Greenland 314
Grenada 314
grey 39, 274
grill *v* 67
grill pan 69
grilled 159
grip 78
groceries 106
grocer's 114
groin 12
groom 243
ground 132
ground coffee 144
ground cover 87
ground floor 104
ground sheet 267
groundnut oil 135
group therapy 55
grout 83
guard 236
Guatemala 314
guava 128
guest 64, 100
guidebook 260
guided tour 260
guilty 181
Guinea 317
Guinea-Bissau 317
guitarist 258
gull 292
gum 50
gun 94
gutter 58, 299
guy rope 266
Guyana 315
gym 101, 250
gym machine 250
gymnast 235
gymnastics 235
gynaecologist 52
gynaecology 49
gypsophila 110

H

haberdashery 105
hacksaw 81
haddock 120
haemorrhage 46
hail 286
hair 14, 38
hair dye 40
hairband 38
hairdresser 38, 188
hairdresser's 115
hairdryer 38
hairpin 38
hairspray 38
hairtie 39
Haiti 314
half an hour 304
half board 101
half time 223
half-litre 311
hall of residence 168
hallibut fillets 120
Halloween 27
hallway 59
halter 243
halter neck 35
ham 119, 143, 156
hammer 80
hammer *v* 79
hammock 266
hamper 263
hamster 290
hamstring 16
hand 13, 15
hand drill 81
hand fork 89
hand luggage 211, 213
hand rail 59
hand saw 89
hand towel 73
handbag 37
handbrake 203
handcuffs 94
handicap 233
handkerchief 36
handle 36, 88, 106, 187, 200, 230
handlebar 207
handles 37
handrail 196
handsaw 80
handset 99
hang *v* 82
hang-glider 248
hang-gliding 248
hanging basket 84
hanging file 173
happy 25
harbour 217
harbour master 217
hard 129, 321
hard cheese 136
hard drive 176
hard hat 186
hard shoulder 194
hardboard 79
hardware 176
hardware shop 114
hardwood 79
haricot beans 131
harness race 243
harp 256
harvest *v* 91, 183
hat 36
hatchback 199
have a baby *v* 26

Hawaii 314
hay 184
hayfever 44
hazard 195
hazard lights 201
hazelnut 129
hazelnut oil 134
head 12, 19, 81, 230
head *v* 222
head injury 46
head office 175
head teacher 163
headache 44
headboard 70
headlight 198, 205
headphones 268
headrest 200
headsail 240
health 44
health centre 168
health food shop 115
heart 18, 119, 122, 273
heart attack 44
heater 60
heater controls 201
heather 297
heating element 61
heavy 321
heavy metal 259
hedge 85, 90, 182
hedgehog 290
heel 13, 15, 37
height 165
height bar 45
helicopter 211
hello 322
helmet 95, 204, 206, 220, 224, 228
hem 34
hematite 289
hen's egg 137
herb 55, 86
herb garden 84
herbaceous border 85
herbal remedies 108
herbal tea 149
herbalism 55
herbicide 183
herbs 133, 134
herbs and spices 132
herd 183
hexagon 164
hi-fi system 268
high 321
high chair 75
high dive 239
high heel shoe 37
high jump 235
high speed train 208
highlights 39
hiking 263
hill 284
Himalayas 313
hip 12
hippopotamus 291
historic building 261
history 162
history of art 169
hit *v* 224
hob 67
hockey 224
hockey stick 224
hoe 88
hold 215, 237
holdall 37
hole 232
hole in one 233
hole punch 173
holiday 212
holiday brochure 212
holly 296
home 58
home delivery 154
home entertainment 268
home furnishings 105
home plate 228
homeopathy 55
homework 163
homogenised 137
Honduras 314
honeycomb 135
honeymoon 26
honeysuckle 297
hood 31, 75
hoof 242, 291
hook 187, 276
hoop 226, 277
horizontal bar 235
hormone 20
horn 201, 204, 291
horror film 255
horse 185, 235, 242
horse race 243
horse riding 242, 263
horseradish 125
horseshoe 242
hose 95
hose reel 89
hosepipe 89
hospital 48
host 64
hostess 64
hot 124, 286, 321
hot chocolate 144, 156
hot dog 155
hot drinks 144
hot tap 72
hot-air balloon 211
hotel 100, 264
hot-water bottle 70
hour 304
hour hand 304
house 58
household products 107
hovercraft 215
hub 206
hubcap 202
hull 214, 240
human resources 175
humerus 17
humid 286
hummingbird 292
hump 291
hundred 308
hundred and ten 308
hundred thousand 308
hundredth 309
Hungary 316
hungry 64
hurdles 235
hurricane 287
husband 22
husk 130
hydrant 95
hydrofoil 215
hydrotherapy 55
hypnotherapy 55
hypoallergenic 41
hypotenuse 164

I

ice 120, 287
ice and lemon 151
ice bucket 150
ice climbing 247
ice cream 149
ice cube 151
ice hockey 224
ice hockey player 224
ice hockey rink 224
ice maker 67
ice-cream 137
iced coffee 148
iced tea 149
ice-skate 224
ice-skating 247
icicle 287
icing 141

icon 177
identity badge 189
identity tag 53
igneous 288
ignition 200
iguana 293
illness 44
immigration 212
impotent 20
in 320
in brine 143
in front of 320
in oil 143
in sauce 159
in syrup 159
inbox 177
inch 310
incisor 50
incubator 53
index finger 15
India 318
Indian Ocean 312
indicator 198, 204
indigo 274
Indonesia 319
induce labour *v* 53
industrial estate 299
infection 44
infertile 20
infield 228
inflatable dinghy 215
information 261
information screen 213
in-goal area 221
inhaler 44, 109
injection 48
injury 46
ink 275
ink pad 173
inlet 61
inner core 282
inner tube 207
inning 228
innocent 181
inoculation 45
insect repellent 108, 267
inside 320
inside lane 194
insomnia 71
inspector 94
install *v* 177
instant camera 270
instep 15
instructions 109
instruments 256, 258
insulating tape 81
insulation 61
insulin 109
insurance 203
intensive care unit 48
inter-city train 209
intercom 59
intercostal 16
intercourse 20
interest rate 96
interior 200
internal systems 60
international flight 212
internet 177
intersection 298
interval 254
interviewer 179
into 320
in-tray 172
invertebrates 295
investigation 94
investment 97
ionosphere 286
Iran 318
Iraq 318
Ireland 316
iris 51, 110
iron 76, 109, 233, 289
iron *v* 76
ironing board 76
island 282
Israel 318
Italy 316
itinerary 260
IUD 21
Ivory Coast 317

J

jack 203, 273
jacket 32, 34
jade 288
jam 134, 156
Jamaica 314
January 306
Japan 318
jar 134, 311
javelin 234
jaw 14, 17
jazz 259
jeans 31
jelly bean 113
jellyfish 295
Jerusalem artichoke 125
jet 288
jet skiing 241
jetty 217
jeweller 188
jeweller's 114
jewellery 36
jewellery box 36
jewellery making 275
jigsaw 78
jigsaw puzzle 273
jodhpurs 242
jog on the spot 251
jogging 251, 263
joint 17, 119
joker 273
Jordan 318
journal 168
journalist 190
judge 180
judo 236
jug 65
juices and milkshakes 149
juicy 127
July 306
jump 237, 243
jump *v* 227
jump ball 226
junction 194
June 306
Jupiter 280
jury 180
jury box 180

K

kale 123
kangaroo 291
karate 236
Karliningrad 316
kayak 241
Kazakhstan 318
kebab 155, 158
keel 214
keep net 244
kendo 236
Kenya 317
kernel 122, 129, 130
ketchup 135
kettle 66
kettledrum 257
key 59, 80, 176, 207
keyboard 172, 176, 258
keypad 97, 99
kick 237, 239
kick *v* 221, 223
kickboxing 236
kickstand 207
kid 185
kidney 18, 119
kilogram 310
kilometre 310
king 272, 273
king prawn 121
kippers 157
kitchen 66, 152
kitchen knife 68
kitchenware 68, 105
kitten 290
kiwifruit 128
knead *v* 138
knee 12
knee pad 205

knee support 227
kneecap 17
knee-length 34
knickers 35
knife 65, 80
knife sharpener 68, 118
knight 272
knitting 277
knitting needle 277
knock out 237
knuckle 15
koala 291
kohlrabi 123
koi carp 294
kumquat 126
kung fu 236
Kuwait 318
Kyrgyzstan 318

L

label 172
labels 89
labia 20
laboratory 166
lace 35, 37
lace bobbin 277
lace making 277
lace-up 37
lacrosse 249
lactose 137
ladder 95, 186
ladle 68
ladybird 295
lake 285
lamb 118, 185
lamp 62, 207, 217
land 282
land *v* 211
landing 59
landing gear 210
landing net 244
landlord 58
landscape 271, 284
lane 234, 238
languages 162
Laos 318
lapel 32
laptop 175
larch 296
large 321
large intestine 18
larynx 19
last week 307
lat 16
late 305
later 304
latitude 283
Latvia 316
laugh *v* 25
launch 281
launch pad 281
launderette 115
laundry 76
laundry basket 76
laundry service 101
lava 283
law 169, 180
lawn 85, 90
lawn rake 88
lawnmower 88, 90
lawyer 180, 190
lawyer's office 180
laxative 109
lay the table *v* 64
lead singer 258
leaded 199
leaf 122, 296
leaflets 96
league 223
lean meat 118
learn *v* 163
leather shoe 37
leather shoes 32
leathers 205
Lebanon 318
lecture theatre 169
lecturer 169
leek 125
left 260
left field 228
left-hand drive 201
leg 12, 119
leg pad 225
leg press 251
legal advice 180
legal department 175
leggings 31
leisure 258, 254, 264
lemon 126
lemon curd 134
lemon grass 133
lemon sole 120
lemonade 144
length 165, 310
lens 270
lens (eye) 51
lens (glasses) 51
lens cap 270
lens case 51
Lesotho 317
lesson 163
let! 231
letter 98
letterbox 58, 99
letterhead 173
lettuce 123
lever 61, 150
lever arch file 173
Liberia 317
librarian 168, 190
library 168, 299
library card 168
Libya 317
licence plate 198
liquorice 113
lid 61, 66
Liechtenstein 316
life events 26
life jacket 240
life raft 240
lifeboat 214
lifebuoy 240
lifeguard 239, 265
lifeguard tower 265
lift 59, 100, 104
ligament 17
light 178, 321
light a fire *v* 266
light aircraft 211
light bulb 60
lighter 112
lighthouse 217
lighting 105
lightmeter 270
lightning 287
lights 94
lights switch 201
lily 110
lime 126, 296
limestone 288
limousine 199
line 244
line judge 220
line of play 233
linen 105, 277
linen basket 76
lines 165
linesman 223, 230
lingerie 35, 105
lining 32
lining paper 83
link 36
lintel 186
lion 291
lip 14
lip brush 40
lip gloss 40
lip liner 40
lipstick 40
liqueur 145
liquid 77
liquid dispenser 311
liquid measure 311
literature 162, 169
Lithuania 316
litre 311
little finger 15
little toe 15
live 60, 178
live rail 209
liver 18, 118
livestock 183, 185
living room 62

lizard 293
load *v* 76
loaf 139
loan 96, 168
loans desk 168
lob 230
lobby 100, 255
lobster 121, 295
lock 59, 207
lockers 239
log on *v* 177
loganberry 127
logo 31
loin 121
lollipop 113
long 32
long jump 235
long sight 51
long wave 179
long-grain 130
long-handled shears 88
longitude 283
loofah 73
loom 277
loose leaf tea 144
lorry 194
lorry driver 190
lose *v* 273
loser 273
lotion 109
lottery tickets 112
love 230
low 321
luge 247
luggage 100, 198, 213
luggage department 104
luggage hold 196
luggage rack 209
lumbar vertebrae 17
lunar module 281
lunch 64
lunch menu 152
lung 18
lunge 251
lupins 297
lure 244
Luxembourg 316
lychee 128
lymphatic 19
lyrics 259

M

macadamia 129
mace 132
Macedonia 316
machine gun 189
machinery 187
mackerel 120
macramé 277
Madagascar 317
magazine 112
magazines 107
magma 283
magnesium 109
magnet 167
maid service 101
mailbag 98, 190
main course 153
mains supply 60
mainsail 240
make a will *v* 26
make friends *v* 26
make the bed *v* 71
make-up 40
making bread 138
malachite 288
Malawi 317
Malaysia 318
Maldives 318
male 12, 21
Mali 317
mallet 78, 275
malt vinegar 135
Malta 316
malted drink 144
mammals 290
man 23
manager 24, 174
managing director 175
manchego 142
mane 242, 291
mango 128
mangosteen 128
manhole 299
manicure 41
mantelpiece 63
mantle 282
manual 200
map 195, 261
maple 296
maple syrup 134
maracas 257
marathon 234
marble 288
March 306
margarine 137
marina 217
marinated 143, 159
marine fishing 245
marjoram 133
mark *v* 227
market 115
marketing department 175
marmalade 134, 156
marrow 124
Mars 280
marshmallow 113
martial arts 237
martini 151
marzipan 141
mascara 40
mashed 159
masher 68
mask 189, 228, 236, 239, 249
masking tape 83
masonry bit 80
massage 54
mast 240
masters 169
mat 54, 83, 235, 271
match 230
matches 112
material 276
materials 79, 187
maternity 49
maternity ward 48
maths 162, 164
mattress 70, 74
Mauritiana 317
Mauritius 317
May 306
maybe 322
mayonnaise 135
MDF 79
meadow 285
meal 64
measles 44
measure 150, 151
measure *v* 310
measurements 165
measuring jug 69, 311
measuring spoon 109
meat 119
meat and poultry 106
meat tenderizer 68
meatballs 158
meathook 118
mechanic 188, 203
mechanical digger 187
mechanics 202
medals 235
media 178
medical examination 45
medication 109
medicine 109, 169
medicine cabinet 72
meditation 54
Mediterranean Sea 313
medium wave 179
meeting 174
meeting room 174
melody 259
melon 127

memory 176
men's clothing 32
men's wear 105
menstruation 20
menu 148, 153, 154
menubar 177
mercury 289
Mercury 280
meringue 140
mesophere 286
messages 100
metacarpal 17
metal 79
metal bit 80
metals 289
metamorphic 288
metatarsal 17
meteor 280
metre 310
Mexico 314
mica 289
microlight 211
microphone 179, 258
microscope 167
microwave oven 66
midday 305
middle finger 15
middle lane 194
midnight
midwife 53
migraine 44
mile 310
milk 136, 156
milk *v* 183
milk carton 136
milk chocolate 113
milkshake 137
millennium 307
millet 130
milligram 310
millilitre 311
millimetre 310
mince 119
mineral 144
minerals 289
mini bar 101
mini disk recorder 268
minibus 197
mini-dress 34
mint 113, 133
mint tea 149
minus 165
minute 304
minute hand 304
minutes 174
mirror 40, 63, 71, 167
miscarriage 52
Miss 23
missile 211
mist 287
mitre block 81
mitt 228
mittens 30
mix *v* 67, 138
mixed salad 158
mixing bowl 66, 69
mixing desk 179
moat 300
mobile 74
mobile phone 99
model 169, 190
model making 275
modelling tool 275
modem 176
moisturizer 41
molar 50
Moldova 316
mole 14
Monaco 316
Monday 306
money 97
Mongolia 318
monitor 172, 176
monitor 53
monkey 291
monkfish 120
monopoly 272
monorail 208
monsoon 287
month 306
monthly 307
monument 261
Moon 280
moonstone 288
moor *v* 217
mooring 217
mop 77
morning 305
Morocco 317
mortar 68, 167, 187
mortgage 96
moses basket 74
mosque 300
mosquito 295
mosquito net 267
moth 295
mother 22
mother-in-law 23
motor 88
motor racing 249
motorbike 204
motorbike racing 249
motorcross 249
motorway 194
moulding 63
mountain 284
mountain bike 206
mountain range 282
mouse 176, 290
mousse 141
mouth 14
mouth guard 237
mouthwash 72
move 273
mow *v* 90
Mozambique 317
mozzarella 142
MP3 player 268
Mr 23
Mrs 23
mudguard 205
muffin 140
muffin tray 69
mug 65
mulch *v* 91
multiply *v* 165
multivitamin tablets 109
mumps 44
mung beans 131
muscles 16
museum 261
mushroom 125
music 162
music school 169
musical 255
musical score 255
musical styles 259
musician 191
mussel 121, 295
mustard 155
mustard seed 131
Myanmar 318

N

naan bread 139
nail 15, 80
nail clippers 41
nail file 41
nail scissors 41
nail varnish 41
nail varnish remover 41
Namibia 317
nape 13
napkin 65, 152
napkin ring 65
nappy 75
nappy rash cream 74
narrow 321
nation 315
national park 261
natural 256
natural fibre 31
naturopathy 55
nausea 44
navel 12
navigate *v* 240
near 320
nebula 280
neck 12, 258
neck brace 46

necklace 36
neckline 34
nectarine 126
needle 109, 276
needle plate 276
needle-nose pliers 80
needlepoint 277
negative 271
negative electrode 167
negligée 35
neighbour 24
neoclassical 301
Nepal 318
nephew 23
Neptune 280
nerve 19, 50
nervous 19, 25
net 217, 222, 226, 227, 231
net *v* 245
net curtain 63
Netherlands 316
nettle 297
network 176
neurology 49
neutral 60
neutral zone 224
new 321
new moon 280
new potato 124
New Year 27
New Zealand 319
newborn baby 53
news 178
newsagent 112
newspaper 112
newsreader 179, 191
next week 306
nib 163
Nicaragua 314
nickel 289
niece 23
Niger 317
Nigeria 317
night 305
nightdress 35
nightie 31
nightwear 31
nine 308
nine hundred 308
nineteen 308
nineteen hundred 307
nineteen hundred and one 307
nineteen ten 307
nineteenth 309
ninetieth 309
ninety 308
ninth 309
nipple 12
no 322
no entry 195
no right turn 195
no stopping 195
non-smoking section 152
non-stick 69
noodles 158
normal 39
north 312
North and Central America 314
North Korea 318
North pole 283
North Sea 312
northern hemisphere 283
Norway 316
nose 14, 210
nose clip 238
noseband 242
nosebleed 44
nosewheel 210
nostril 14
notation 256
note 97, 256
note pad 173
notebook 163, 172
notes 175, 191
notice board 173
nougat 113
November 306
now 304
nozzle 89
number 226
numbers 308
numerator 165
nurse 45, 48, 52, 189
nursery 74
nursing 53
nursing bra 53
nut 80
nutmeg 132
nuts 151
nuts and dried fruit 129
nylon 277

O

oak 296
oar 241
oats 130
objective lens 167
oboe 257
obsidian 288
obstetrician 52
occupations 188, 190
occupied 321
ocean 282
ocean liner 215
octagon 164
October 306
octopus 121, 295
odometer 201
oesophagus 19
off licence 115
offal 118
offers 106
office 24, 172, 174
office block 298
office equipment 172
office supplies 173
off-piste 247
off-side 223
oil 142, 199
oil paints 274
oil tank 204
oil tanker 215
oils 134
oily 41
ointment 47, 109
okra 122
old 321
olive oil 134
olives 151
Oman 318
omelette 158
on time 305
on top of 320
oncology 49
one 308
one billion 309
one million 309
one thousand 309
one-way 194
one-way system 298
onion 124
on-line 177
onto 320
onyx 289
opal 288
open 260, 321
open sandwich 155
open-top 260
opera 255
operating theatre 48
operation 48
operator 99
ophthalmology 49
opponent 236
opposite 320
optic 150
optic nerve 51
optician 51, 189
orange 126, 274
orange juice 148
orangeade 144
orbit 280
orchestra 254, 256
orchestra pit 254
orchid 111
order *v* 153
oregano 133

organic 91, 118, 122
organic waste 61
origami 275
ornamental 87
orthopaedy 49
osteopathy 54
ostrich 292
otter 290
ounce 310
out 225, 228, 320
out of bounds 226
out of focus 271
outboard motor 215
outbuilding 182
outdoor activities 262
outer core 282
outfield 229
outlet 61
outpatient 48
outside 320
outside lane 194
out-tray 172
oval 164
ovary 20
oven 66
oven glove 69
ovenproof 69
over 320
over par 233
overalls 82
overdraft 96
overexposed 271
overflow pipe 61
overhead locker 210
overhead projector 163
overtake *v* 195
overture 256
ovulation 20, 52
owl 292
oyster 121
ozone layer 286

P

Pacific Ocean 312
pack 311
pack of cards 273
packet 311
packet of cigarettes 112
pad 224
paddle 241
paddling pool 263
paddock 242
pads 53, 220
paediatrics 49
painkiller 109
painkillers 47
paint 83
paint *v* 83
paint tin 83
paint tray 83
painter 191
painting 62, 261, 274
paints 274
pak-choi 123
Pakistan 318
palate 19
palette 274
pallet 186
palm 15, 86, 296
palm hearts 122
palmtop 175
pan 310
pan fried 159
Panama 314
pancakes 157
pancreas 18
panda 291
panty liner 108
papaya 128
paper clip 173
paper guide 172
paper napkin 154
paper tray 172
papier-maché 275
paprika 132
Papua New Guinea 319
par 233
parachute 248
parachuting 248
paragliding 248
Paraguay 315
parallel 165
parallel bars 235
parallelogram 164
paramedic 94
parcel 99
parents 23
park 262
park *v* 195
parking meter 195
parmesan 142
parole 181
parrot 293
parsley 133
parsnip 125
partner 23
pass 226
pass *v* 220, 223
passenger 216
passenger port 216
passion fruit 128
Passover 27
passport 213
passport control 213
pasta 158
pastels 274
pasteurized 137
pasting brush 82
pasting table 82
pastry 140, 149
pastry brush 69
pasture 182
patch 207
patchwork 277
pâté 142, 156
path 58, 85
pathology 49
patient 45
patio garden 85
pattern 276
pause 269
pavement 298
pavement café 148
paving 85
pawn 272
pay *v* 153
pay in *v* 96
pay per view channel 269
paying-in slips 96
payment 96
payroll 175
peach 126, 128
peacock 293
peanut 129
peanut butter 135
peanuts 151
pear 127
peas 131
pecan 129
pectoral 16
pectoral fin 294
pedal 61, 206
pedal *v* 207
pedestrian crossing 195
pedestrian zone 299
pedicure 41
pediment 301
peel *v* 67
peeled prawns 120
peeler 68
pelican 292
pelvis 17
pen 163, 185
pen holder 172
penalty 222
penalty area 223
pencil 163, 275
pencil case 163
pencil sharpener 163
pendant 36
penfriend 24
penguin 292
peninsula 282
penis 21
pentagon 164
peony 111
people 12, 16
people carrier 199

pepper 64, 124, 152
peppercorn 132
pepperoni 142
percentage 165
percussion 257
perennial 86
perfume 41
perfumery 105
pergola 84
periodical 168
perm 39
perpendicular 165
persimmon 128
personal best 234
personal CD player 269
personal organizer 173, 175
personal trainer 250
Peru 315
pesticide 89, 183
pestle 68, 167
pet food 107
pet shop 115
petal 297
petri dish 166
petrol 199
petrol pump 199
petrol station 199
petrol tank 203
pharmacist 108, 189
pharynx 19
pheasant 119, 293
phillips screwdriver 81
philosophy 169
Philippines 319
photo album 271
photo finish 234
photo frame 271
photofit 181
photographer 191
photograph 271
photograph *v* 271
photography 270
physical education 162
physics 162, 169
physiotherapy 49
piano 256
piccolo 257
pick *v* 91
pick and mix 113
pickaxe 187
pickled 159
pickup 258
picnic 263
picnic bench 266
pie 158
pie tin 69
piece 272
pier 217
pies 143
pig 185
pig farm 183
pigeon 292
pigeonhole 100
piglet 185
pigsty 185
pigtails 39
Pilates 251
pill 21, 109
pillar 300
pillion 204
pillow 70
pillowcase 71
pilot 190, 211
pin 60, 237, 249, 276
pin number 96
pincushion 276
pine 296
pine nut 129
pineapple 128
pineapple juice 149
pink 274
pint 311
pinto beans 131
pip 128
pipe 112, 202
pipe cutter 81
pipette 167
piping bag 69
pistachio 129
pitch 225, 256, 266
pitch *v* 229
pitch a tent *v* 266
pitcher 151, 229
pitcher's mound 228
pitches available 266
pith 126
pitta bread 139
pizza 154
pizza parlour 154
place mat 64
place setting 65
placenta 52
plain 285
plain chocolate 113
plain flour 139
plait 39
plane 81
plane *v* 79
planet 280, 282
plant *v* 183
plant pot 89
plants 86, 296
plaque 50
plaster 47, 83
plaster *v* 82
plastic bag 122
plastic pants 30
plastic surgery 49
plate 65
plateau 284
platform 208
platform number 208
platform shoe 37
platinum 289
play 254, 269
play *v* 229, 273
player 221, 231, 273
playground 263
playhouse 75
playing 75
playpen 75
plea 180
please 322
Plimsoll line 214
plough *v* 183
plug 60, 72
plum 126
plumb line 82
plumber 188
plumbing 61
plunger 81
plus 165
Pluto 280
plywood 79
pneumatic drill 187
poach *v* 67
poached 159
pocket 32
pod 122
podium 235, 256
point 273
poisoning 46
poker 273
Poland 316
polar bear 291
pole 245, 282
pole vault 234
police 94
police car 94
police cell 94
police officer 94
police station 94
policeman 189
polish 77
polish *v* 77
politics 169
polo 243
polyester 277
pomegranate 128
pommel 242
pommel horse 235
pond 85
ponytail 39
pool 249
pop 259
popcorn 255
poplar 296
popper 30
poppy 297
poppy seeds 138
porch 58

porch light 58
pore 15
pork 118
porridge 156
port 145, 176, 214, 216
porter 100
portfolio 97
porthole 214
portion 64
portrait 271
Portugal 316
positive electrode 167
post office 98
postage 98
postal code 98
postal order 98
postal worker 98
postbox 99
postcard 112
poster 255
poster paint 274
postgraduate 169
postman 98, 190
postmark 98
pot plant 110
pot up *v* 91
potato 124
pot-pourri 111
potted plant 87
potter's wheel 275
pottery 275
potty 74
pouch 291
poultry 119
poultry farm 183
pound 310
pour *v* 67
powder 77, 109
powder puff 40
powdered milk 137
power 60
power cable 176
power cut 60
practice swing 233
pram 75
praying mantis 295
pregnancy 52
pregnancy test 52
pregnant 52
premature 52
premolar 50
prerecorded 178
prescription 45
present 27
presentation 174
presenter 178
preservative 83
preserved fruit 134
press 178
presser foot 276
press-up 251
pressure valve 61
price 152, 199
price list 154
prickly pear 128
primer 83
primrose 297
principality 315
print 271
print *v* 172
printer 172, 176
printing 275
prison 181
prison guard 181
private bathroom 100
private jet 211
private room 48
probe 50
problems 271
processed grains 130
procession 27
processor 176
producer 254
program 176
programme 254, 269
programming 178
projector 174
promenade 265
propagate *v* 91
propeller 211, 214
proposal 174
prosciutto 143
prosecution 180
prostate 21
protractor 165
proud 25
prove *v* 139
province 315
prow 215
prune 129
prune *v* 91
psychiatry 49
psychotherapy 55
public address system 209
puck 224
pudding rice 130
Puerto Rico 314
puff pastry 140
pull up *v* 251
pulp 127
pulse 47
pulses 130
pumice 288
pumice stone 73
pump 207
pumpkin 125
pumpkin seed 131
punch 237
punch bag 237
puncture 203, 207
pup 290
pupil 51, 162
puppy 290
purple 274
purse 37
pushchair 75
putt *v* 233
putter 233
pyjamas 33
pyramid 164

Q

Qatar 318
quadriceps 16
quail 119
quail egg 137
quart 311
quarter of an hour 304
quarterdeck 214
quartz 289
quay 216
queen 272, 273
question 163
question *v* 163
quilt 71
quilting 277
quince 128
quinoa 130
quiver 249

R

rabbit 118, 290
raccoon 290
race 234
racecourse 243
racehorse 243
racing bike 205, 206
racing dive 239
racing driver 249
rack 166
racquet 230
racquet games 231
racquetball 231
radar 214, 281
radiator 60, 202
radicchio 123
radio 179, 268
radio antenna 214
radio station 179
radiology 49
radish 124
radius 17, 164
rafter 186
rafting 241
rail 208
rail network 209
rain 287
rainbow 287
rainbow trout 120
raincoat 31, 32
rainforest 285
raisin 129

rake 88
rake *v* 90
rally 230
rally driving 249
RAM 176
Ramadan 26
ramekin 69
rap 259
rapeseed 184
rapeseed oil 135
rapids 240, 284
rash 44
rasher 119
raspberry 127
raspberry jam 134
rat 290
rattle 74
raw 124, 129
ray 294
razor blade 73
razor-shell 121
read *v* 162
reading light 210
reading list 168
reading room 168
reamer 80
rear light 207
rear wheel 197
rearview mirror 198
receipt 152
receive *v* 177
receiver 99
reception 100
receptionist 100, 190
rechargeable drill 78
record 234, 269
record player 268
record shop 115
recording studio 179
rectangle 164
rectum 21
recycling bin 61
red 145, 274
red card 223
red eye 271
red kidney beans 131
red lentils 131
red meat 118
red mullet 120
Red Sea 313
reduce *v* 172
reel 244
reel in *v* 245
refectory 168
referee 222, 226
referral 49
reflector 50, 204, 207
reflector strap 205
reflexology 54
refrigerator 67
reggae 259
region 315
register 100
registered post 98
regulator 239
re-heat *v* 154
reiki 55
reins 242
relationships 24
relatives 23
relaxation 55
relay race 235
release *v* 245
remote control 269
Renaissance 301
renew *v* 168
rent 58
rent *v* 58
repair kit 207
report 174
reporter 179
reproduction 20
reproductive 19
reproductive organs 20
reptiles 293
research 169
reserve *v* 168
respiratory 19
rest 256
restaurant 101, 152
result 49
resurfacing 187
resuscitation 47
retina 51
retire *v* 26
return 231
return address 98
return date 168
rev counter 201
reverse *v* 195
reverse charge call 99
rewind 269
rhinoceros 291
rhombus 164
rhubarb 127
rhythmic gymnastics 235
rib 17, 119
rib cage 17
ribbon 27
ribbon 39, 111, 141, 235
ribs 155
rice 130, 158, 184
rice pudding 140
rider 242
riding boot 242
riding crop 242
riding hat 242
rigging 215, 240
right 260
right field 229
right-hand drive 201
rim 206
rind 119, 127, 136, 142
ring 36
ring finger 15
ring ties 89
rings 235
rinse *v* 38, 76
ripe 129
rise *v* 139
river 284
road bike 206
road markings 194
road signs 195
roads 194
roadworks 187, 195
roast 158
roast *v* 67
roasted 129
roasting tin 69
robe 38, 169
rock climbing 248
rock concert 258
rock garden 84
rocket 123
rocks 284, 288
Rocky Mountains 312
rococo 301
rodeo 243
roll 139, 311
roll *v* 67
roller 83, 187
roller blind 63
roller coaster 262
roller skating 249
rollerblading 263
rollerskate 249
rolling pin 69
romance 255
Romania 316
romper suit 30
roof 58, 203
roof garden 84
roof tile 187
roofrack 198
rook 272
room 58
room key 100
room number 100
room service 101
rooms 100
root 50, 124, 296
roots 39
rope 248
rose 110, 145
rosé 145
rosemary 133
rotor blade 211
rotten 127
rough 232
round 237
round neck 33

roundabout 195
route number 196
router 78
row 210, 254
row *v* 241
rower 241
rowing boat 214
rowing machine 250
rubber 163
rubber band 173
rubber boots 89
rubber ring 265
rubber stamp 173
rubbish bin 61, 67
ruby 288
ruck 221
rudder 210, 241
rug 63
rugby 221
rugby pitch 221
rugby strip 221
ruler 163, 165
rum 145
rum and coke 151
rump steak 119
run 228
run *v* 228
runner bean 122
runway 212
rush 86
rush hour 209
Russian Federation 318
Rwanda 317
rye bread 138

S

sad 25
saddle 206, 242
safari park 262
safe 228
safety 75, 240
safety barrier 246
safety goggles 81, 167
safety pin 47
saffron 132
sage 133
Sahara Desert 313
sail 241
sailboat 215
sailing 240
sailor 189
salad 149
salamander 294
salami 142
salary 175
sales assistant 104
sales department 175
salmon 120
saloon 199
salt 64, 152
salted 121, 129, 137, 143
San Marino 316
sand 85, 264
sand *v* 82
sandal 37
sandals 31
sandcastle 265
sander 78
sandpaper 81, 83
sandpit 263
sandstone 288
sandwich 155
sandwich counter 143
sanitary towel 108
São Tomé and Principe 317
sapphire 288
sardine 120
Sardinia 316
satellite 281
satellite dish 269
satellite navigation 201
satsuma 126
Saturday 306
Saturn 280
sauce 134, 143, 155
saucepan 69
Saudi Arabia 318
sauna 250
sausage 155, 157
sausages 118
sauté *v* 67
save *v* 177, 223
savings 96
savings account 97
savoury 155
saw *v* 79
saxophone 257
scaffolding 186
scale 121, 256, 294
scales 45, 53, 69, 98, 118, 166, 212, 293, 310
scallop 121
scalp 39
scalpel 81, 167
scan 48, 52
scanner 106, 176
scarecrow 184
scared 25
scarf 31, 36
schist 288
scholarship 169
school 162, 299
school bag 162
school bus 196
school uniform 162
schoolboy 162
schoolgirl 162
schools 169
science 162, 166
science fiction film 255
scientist 190
scissors 38, 47, 82,188, 276
scoop 68, 149
scooter 205
score 220, 256, 273
score a goal *v* 223
scoreboard 225
scorpion 295
scotch and water 151
scrabble 272
scrambled eggs 157
scrape *v* 77
scraper 82
screen 59, 63, 97, 176, 255, 269
screen wash 199
screen wash reservoir 202
screw 80
screwdriver 80
screwdriver bits 80
script 254
scrollbar 177
scrotum 21
scrub *v* 77
scrum 221
scuba diving 239
sculpting 275
sculptor 191
sea 264, 282
sea bass 120
sea bream 120
sea horse 294
sea lion 290
sea plane 211
seafood 121
seal 290
sealant 83
sealed jar 135
seam 34
seamstress 191
search *v* 177
seasonal 129
seasons 306
seat 61, 204, 209, 210, 242, 254
seat back 210
seat belt 198, 211
seat post 206
seating 254
secateurs 89
second 304, 309
second floor 104
second hand 304
second-hand shop 115

section 282
security 212
security bit 80
security guard 189
sedative 109
sedimentary 288
seed 122, 127, 130
seed tray 89
seeded bread 139
seedless 127
seedling 91
seeds 88, 131
seesaw 263
segment 126
self defence 237
self-raising flour 139
self-tanning cream 41
semidetached 58
semi-hard cheese 136
seminal vesicle 21
semi-skimmed milk 136
semi-soft cheese 136
semolina 130
send *v* 177
send off 223
Senegal 317
sensitive 41
sentence 181
September 306
series 179
serve 231
serve *v* 64, 231
server 176
service included 152
service line 230
service not included 152
service provider 177
service vehicle 212
serving spoon 68
sesame seed 131
sesame seed oil 134
set 178, 230, 254
set *v* 38
set honey 134
set sail *v* 217
set square 165
set the alarm *v* 71
seven 308
seven hundred 308
seventeen 308
seventeenth 309
seventh 309
seventieth 309
seventy 308
sew *v* 277
sewing basket 276
sewing machine 276
sexually transmitted disease 20
shade 41
shade plant 87
shallot 125
shallow end 239
shampoo 38
shapes 164
share price 97
shares 97
shark 294
sharp 256
sharpening stone 81
shaving 73
shaving foam 73
shears 89
shed 84
sheep 185
sheep farm 183
sheep's milk 137
sheet 71, 74, 241
shelf 67, 106
shell 129, 137, 265, 293
shelled 129
shelves 66
sherry 145
shiatsu 54
shield 88
ship 214
ships 215
shipyard 217
shirt 32
shock 47
shocked 25
shoe department 104
shoe shop 114
shoes 34, 37
shoot *v* 223, 227
shop 298
shop assistant 188
shopping 104
shopping bag 106
shopping centre 104
shops 114
short 32, 321
short sight 51
short wave 179
short-grain 130
shorts 30, 33
shot 151
shotput 234
shoulder 13
shoulder bag 37
shoulder blade 17
shoulder pad 35
shoulder strap 37
shout *v* 25
shovel 187
shower 72, 286
shower block 266
shower curtain 72
shower door 72
shower gel 73
shower head 72
showjumping 243
shuffle *v* 273
shutoff valve 61
shutter 58
shutter release 270
shutter-speed dial 270
shuttle bus 197
shuttlecock 231
shy 25
Siberia 313
Sicily 316
side 164
sideline 220
side order 153
side plate 65
side saddle 242
side street 299
sidedeck 240
side-effects 109
sideline 226, 230
Sierra Leone 317
sieve 68, 89
sieve *v* 91
sift *v* 138
sigh *v* 25
sightseeing 260
sign 104
signal 209
signature 96, 98
silencer 203, 204
silk 277
silo 183
silt 85
silver 235, 289
simmer *v* 67
Singapore 319
singer 191
single 151
single bed 71
single cream 137
single room 100
singles 230
sink 38, 61, 66
sinus 19
siren 94
sirloin steak 119
sister 22
sister-in-law 23
site manager's office 266
sit-up 251
six 308
six hundred 308
sixteen 308
sixteenth 309

sixth 309
sixtieth 309
sixty 308
skate 120, 247, 294
skate *v* 224
skate wings 120
skateboard 249
skateboarding 249, 263
skein 277
skeleton 17
sketch 275
sketch pad 275
skewer 68
ski 241, 246
ski boot 246
ski jump 247
ski pole 246
ski run 246
ski slope 246
ski suit 246
skier 246
skiing 246
skimmed milk 136
skin 14, 119, 128
skin care 108
skinned 121
skipping 251
skirt 30, 34
skull 17
skydiving 248
skyscraper 299, 300
slalom 247
slate 288
sledding 247
sledgehammer 187
sleeping 74
sleeping bag 267
sleeping compartment 209
sleeping mat 267
sleeping pill 109
sleepsuit 30
sleet 286
sleeve 34
sleeveless 34
slice 119, 139, 140, 230
slice *v* 67
sliced bread 138
slicer 139
slide 167, 263
slide *v* 229
sling 46
slip 35
slip road 194
slip-on 37
slippers 31
slope 284
slotted spoon 68
Slovakia 316
Slovenia 316
slow 321
slug 295
small 321
small car 199
small intestine 18
smash 231
smile 25
smoke 95
smoke alarm 95
smoked 118, 121, 143, 159
smoked fish 143
smoking 112
smoking section 152
snack bar 113, 148
snail 295
snake 293
snare drum 257
sneeze 44
snooker 249
snore *v* 71
snorkel 239
snout 293
snow 287
snowboarding 247
snowmobile 247
snowsuit 30
soak *v* 130
soap 73, 178
soap dish 73
soccer 222
socket 60, 80
socket wrench 80
socks 33
soda bread 139
soda water 144
sofa 62
sofabed 63
soft 129, 321
soft cheese 136
soft drink 154
soft drinks 144
soft toy 75
software 176
softwood 79
soil 85
solar system 280
solder 79, 80
solder *v* 79
soldering iron 81
soldier 189
sole 15, 37
solids 164
Soloman Islands 319
soluble 109
solvent 83
Somalia 317
somersault 235
son 22
sonata 256
song 259
son-in-law 22
sorbet 141
sorrel 123
sorting unit 61
soufflé 158
soufflé dish 69
sound boom 179
sound technician 179
soundtrack 255
soup 153, 158
soup bowl 65
soup spoon 65
sour 127
sour cream 137
sourdough bread 139
south 312
South Africa 317
South Korea 318
southern hemisphere 283
Southern Ocean 313
souvenirs 260
sow *v* 90, 183
soya beans 131
space 280
space exploration 281
space shuttle 281
space station 281
space suit 281
spade 88, 265, 273
Spain 316
spanner 80
spare tyre 203
spark plug 203
sparkling 144
sparring 237
sparrow 292
spatula 68, 167
speaker 174, 176, 258, 268
speaker stand 268
spearfishing 245
specials 152
spectators 233
speed boating 241
speed limit 195
speed skating 247
speedboat 214
speedometer 201, 204
spell *v* 162
sperm 20
sphere 164
spices 132
spicy sausage 142
spider 295
spike *v* 90
spikes 233
spin 230

spin *v* 76
spin dryer 76
spinach 123
spine 17
spire 300
spirit level 80, 187
splashback 66
spleen 18
splint 47
splinter 46
split ends 39
split peas 131
spoke 207
sponge 73, 74, 83
sponge cake 140
sponge fingers 141
spool 245
spoon 65
sport fishing 245
sports 105, 220, 236, 248
sports car 198
sports field 168
sports jacket 33
sportsman 191
spotlight 259
sprain 46
spray 109
spray *v* 91
spray can 311
spray gun 89
spring 71, 307
spring balance 166
spring greens 123
spring onion 125
springboard 235, 238
sprinkler 89
sprinter 234
sprocket 207
spy hole 59
square 164, 272, 299
square foot 310
square metre 310
squash 231
squat 251
squid 121, 295
squirrel 290
Sri Lanka 318
St Kitts and Nevis 314
St Lucia 314
St Vincent and the Grenadines 314
stabilisers 207
stable 185, 243
stadium 223
staff 175, 256
stage 167, 254
stages 23
stainless steel 79
stair gate 75
staircase 59
stake 90
stake *v* 91
stalk 122, 297
stalls 254
stamen 297
stamp 98
stamp collecting 273
stamps 112
stance 232
stand 88, 205, 268
stanley knife 82
stapler 173
staples 173
star 280
star anise 133
starfish 295
starfruit 128
start school *v* 26
starter 153
starting block 234, 238
starting line 234
state 315
statement 180
stationery 105
statuette 260
steak 121
steam *v* 67
steam train 208
steamed 159
steeplechase 243
steering wheel 201
stem 111, 112, 297
stencil 83
stenographer 181
step machine 250
stepdaughter 23
stepfather 23
stepladder 82
stepmother 23
stepson 23
stereo 269
sterile 47
stern 240
stethoscope 45
stew 158
stick 224, 249
sticks 133
sticky tape 173
still 144
sting 46, 295
stir *v* 67
stir fry 158
stirrer 150
stirrup 242
stitch 277
stitch selector 276
stitches 52
stock broker 97
stock exchange 97
stockings 35
stocks 97, 110
stomach 18
stomach ache 44
stone 36, 275
stoned fruit 126
stop 269
stop button 197
stopper 166
stopwatch 234
store directory 104
stork 292
storm 287
stout 145
straight 39, 165
straight on 260
straighten *v* 39
strap 35
strapless 34
stratosphere 286
straw 144, 154
strawberry 127
strawberry milkshake 149
stream 285
street 298
street corner 298
street light 298
street sign 298
street stall 154
stress 55
stretch 251
stretcher 94
strike 228, 237
string 230, 258
string of pearls 36
strings 256
strip *v* 82
stroke 44, 233, 239
strokes 231
strong 321
strong flour 139
stub 96
study 63, 162
stuffed 159
stuffed olive 143
stump 225
styles 39, 239, 301
submarine 215
subsoil 91
substitute 223
substitution 223
subtract *v* 165
suburb 299
succulent 87
suction hose 77
Sudan 317
sugarcane 184
suit 273
sulphur 289
sultana 129
summer 31, 307
summons 180

sumo wrestling 237
Sun 280
sunbathe *v* 264
sunbed 41
sunblock 108, 265
sunburn 46
Sunday 306
sunflower 184, 297
sunflower oil 134
sunflower seed 131
sunglasses 51, 265
sunhat 30, 265
sunny 286
sunrise 305
sunroof 202
sunscreen 108
sunset 305
sunshine 286
suntan lotion 265
supermarket 106
supersonic jet 211
supplement 55
supply pipe 61
support 187
suppository 109
surf 241
surfboard 241
surfcasting 245
surfer 241
surfing 241
surgeon 48
surgery 45, 48
Suriname 315
surprised 25
suspect 94, 181
suspenders 35
suspension 203, 205
swallow 292
swamp 285
swan 293
Swaziland 317
sweater 33
sweatpants 33
sweatshirt 33
swede 125
Sweden 316
sweep *v* 77
sweet 124, 127, 155
sweet potato 125
sweet shop 113
sweet spreads 134
sweet trolley 152
sweetcorn 122
sweets 113
swim *v* 238
swimmer 238
swimming 238
swimming pool 101, 238, 250
swimsuit 238, 265
swing *v* 232
swings 263
swiss chard 123
switch 60
Switzerland 316
swivel chair 172
sword 236
swordfish 120, 294
symphony 256
synagogue 300
synchronized swimming 239
synthetic 31
Syria 318
syringe 109, 167
syrup 109
system 176

T

tab 173
table 64, 148
table tennis 231
tablecloth 64
tack *v* 241, 277
tackle 245
tackle *v* 220, 223
tackle box 244
tadpole 294
tae-kwon-do 236
tag *v* 229
tai chi 236
tail 121, 210, 242, 280, 290, 294
tail light 204
tailbone 17
tailgate 198
tailor 191
tailored 35
tailor's 115
tailor's chalk 276
tailor's dummy 276
tailplane 210
Taiwan 319
Tajikstan 318
take a bath *v* 72
take a shower *v* 72
take notes *v* 163
take off *v* 211
take-away 154
talcum powder 73
tall 321
tambourine 257
tampon 108
tan 41
tandem 206
tangerine 126
tank 61
Tanzania 317
tap 61, 66
tap water 144
tape deck 268
tape dispenser 173
tape measure 80, 276
target 249
target shooting 249
tarmac 187
taro root 124
tarragon 133
Tasmania 319
tattoo 41
tax 96
taxi driver 190
taxi rank 213
tea 144, 149, 184
tea with lemon 149
tea with milk 149
teabag 144
teacher 54, 162, 191
teacup 65
team 220, 229
teapot 65
tear 51
teaspoon 65
teat 75
techniques 79, 159
teddy bear 75
tee 233
teeing ground 232
teenager 23
tee-off *v* 233
telegram 98
telephone 99, 172
telephone box 99
telescope 281
television 268
television series 178
television studio 178
temperature 286
temperature gauge 201
temple 14, 300
ten 308
ten thousand 309
tenant 58
tend *v* 91
tendon 17
tennis 230
tennis court 230
tennis shoes 231
tenon saw 81
tent 267
tent peg 266
tent pole 266
tenth 309
tequila 145
terminal 212

termite 295
terrace café 148
terraced 58
territory 315
terry nappy 30
test 49
test tube 166
testicle 21
text message 99
textbook 163
Thailand 318
thank you 322
Thanksgiving 27
the day after tomorrow 307
the day before yesterday 307
theatre 254, 299
theme park 262
therapist 55
thermal underwear 35
thermals 267
thermometer 45, 167
thermosphere 286
thermostat 61
thesis 169
thick 321
thigh 12, 119
thimble 276
thin 321
third 309
thirteen 308
thirteenth 309
thirtieth 309
thirty 308
this way up 98
this week 307
thistle 297
thoracic vertebrae 17
thread 276
thread *v* 277
thread guide 276
thread reel 276
three 308
three hundred 308
three-door 200
three-point line 226
thriller 255
throat 19
throat lozenge 109
throttle 204
through 320
throw 237
throw *v* 221, 227, 229
throw-in 223, 226
thruster 281
thumb 15
thunder 286
Thursday 306
thyme 133
thyroid gland 18
tibia 17
ticket 209, 213
ticket barrier 209
ticket inspector 209
ticket office 209, 216
tie 32
tiebreak 230
tie-pin 36
tiger 291
tights 35, 251
tile 58, 272
tile *v* 82
till 106, 150
tiller 240
timber 187
time 234, 304
time out 220
timer 166
times 165, 261
timetable 197, 209, 261
timing 203
tin 289, 311
tinned food 107
tip 36, 122, 246
tissue 108
title 168
titles 23
to 320
toad 294
toast 157
toasted sandwich 149
toaster 66
tobacco 112, 184
today 306
toddler 30
toe 15
toe clip 207
toe strap 207
toenail 15
toffee 113
toggle 31
Togo 317
toilet 72
toilet brush 72
toilet roll 72
toilet seat 72
toiletries 41, 107
toilets 104, 266
toll booth 194
tomato 125, 157
tomato juice 144, 149
tomato sauce 154
tomorrow 306
toner 41
tongs 150, 167
tongue 19, 37, 118
tonic water 144
tonne 310
tool rack 78
toolbar 177
toolbelt 186
toolbox 80
tools 187
tooth 50
toothache 50
toothbrush 72
toothpaste 72
top coat 83
top dress *v* 90
top tier 141
topaz 288
topiary 87
topping 155
topsoil 85
torch 267
tornado 287
tortoise 293
touch line 221
touchdown 221
tour bus 260
tour guide 260
tourer 205
touring bike 206
tourist 260
tourist attraction 260
tourist bus 197
tourist information 261
tourmaline 288
tournament 233
tow away *v* 195
tow truck 203
towards 320
towel rail 72
towels 73
tower 300
town 298
town hall 299
townhouse 58
toy 75
toy basket 75
toys 105
track 208, 234
tracksuit 31, 32
tractor 182
traffic 194
traffic jam 195
traffic light 194
traffic policeman 195
trailer 266
train 35, 208
train *v* 91, 251
train station 208
trainer 37
trainers 31, 251
tram 196, 208
transfer 223
transformer 60
transmission 202
transplant *v* 91
transport 194
trapezium 164

trapezius 16
trash 177
travel agent 190
travel agent's 114
travel sickness pills 109
traveller's cheque 97
tray 152, 154
tray-table 210
tread 207
tread water *v* 239
treadmill 250
treble clef 256
tree 86, 296
trekking 243
trellis 84
tremor 283
triangle 164, 257
triceps 16
trifle 141
trim *v* 39, 90
trimester 52
trimmer 88
Trinidad and Tobago 314
tripod 166, 270, 281
trolley 48, 100, 106, 208, 213
trolley bus 196
trombone 257
tropic of Cancer 283
tropic of Capricorn 283
tropical fruit 128
tropics 283
troposphere 286
trot 243
trough 183
trousers 32, 34
trout 120
trowel 89, 187
truffle 113, 125
trug 88
trumpet 257
truncheon 94
trunk 291, 296
trunks 238
try 221
t-shirt 30, 33
tub 311
tuba 257
tube 311
Tuesday 306
tug boat 215
tulip 111
tumble 235
tumble dryer 76
tumbler 65
tuna 120
tune *v* 179
tune the radio *v* 269
tuning peg 258
Tunisia 317
turbocharger 203
turf *v* 90
Turkey 316
turkey 119, 185, 293
Turkmenistan 318
turmeric 132
turn 238
turn *v* 79
turn the television off *v* 269
turn the television on *v* 269
turnip 124
turpentine 83
turquoise 289
turret 300
turtle 293
tusk 291
tutu 191
tweezers 40, 47, 167
twelfth 309
twelve 308
twentieth 309
twenty 308
twenty minutes 304
twenty thousand 309
twenty-first 309
twenty-one 308
twenty-second 309
twenty-third 309
twenty-two 308
twig 296
twin room 100
twine 89
twins 23
twist ties 89
two 308
two hundred 308
two o'clock 304
two thousand 307
two thousand and one 307
two-door 200
types 199, 205
types of buses 196
types of camera 270
types of farm 183
types of plants 86
types of fishing 245
types of train 208
tyre 198, 205, 206
tyre lever 207
tyre pressure 203

U

Uganda 317
ugli 126
Ukraine 316
ulna 17
ultrasound 52
ultraviolet rays 286
umbilical cord 52
umbrella 36, 233
umbrella stand 59
umpire 225, 229, 230
uncle 22
unconscious 47
uncooked meat 142
under 320
under par 233
undercoat 83
underexposed 271
undergraduate 169
underground map 209
underground train 209
underpass 194
underwear 32, 35
underwired 35
uniform 94, 189
United Arab Emirates 318
United Kingdom 316
United States of America 314
universe 280
university 299
unleaded 199
unpasteurised 137
unpick *v* 277
unsalted 137
until 320
up 320
upper circle 254
upset 25
Uranus 280
ureter 21
urethra 20
urinary 19
urology 49
Uruguay 315
usher 255
uterus 20, 52
utility room 76
Uzbekistan 318

V

vacuum cleaner 77, 188
vacuum flask 267
vagina 20
valance 71
valley 284
valve 207
vanilla 132
Vanuatu 319

varnish 79, 83
vas deferens 21
vase 63, 111
Vatican City 316
vault 235, 300
veal 118
vegetable garden 85
vegetable oil 135
vegetable plot 182
vegetables 107, 122, 124
veggie burger 155
veil 35
vein 19
venetian blind 63
Venezuela 315
venison 118
vent 283
ventouse cup 53
Venus 280
verdict 181
vest 33, 35, 251
vet 189
vibraphone 257
vice 78
video game 269
video phone 99
video recorder 269
video tape 269
Viet Nam 318
viewfinder 271
village 299
vinegar 135, 142
vineyard 183
vintage 199
viola 256
violin 256
virus 44
visa 213
vision 51
visiting hours 48
visor 205
vitamins 108
v-neck 33
vocal cords 19
vodka 145
vodka and orange 151
voice message 99
volcano 283
volley 231
volleyball 227
voltage 60
volume 165, 179, 269, 311
vomit *v* 44

W

waders 244
waffles 157
waist 12
waistband 35
waistcoat 33
waiter 148, 152
waiting room 45
waitress 191
wake up *v* 71
walk 243
walking boot 37
walking boots 267
walkway 212
wall 58, 186, 222
wall light 62
wallet 37
wallpaper 82, 177
wallpaper *v* 82
wallpaper brush 82
wallpaper paste 82
walnut 129
walnut oil 134
walrus 290
ward 48
wardrobe 70
warehouse 216
warm 286
warm up *v* 251
warrant 180
wash *v* 38, 77
washbasin 72
washer 80
washer-dryer 76
washing machine 76
wasp 295
waste disposal 61, 266
waste disposal unit 61
waste pipe 61
wastebasket 172
watch 36
watch television *v* 269
water 144, 238
water *v* 90, 183
water bottle 206, 267
water chamber 61
water chestnut 124
water closet 61
water garden 84
water hazard 232
water jet 95
water plant 86
water polo 239
watercolour paints 274
watercress 123
waterfall 285
watering 89
watering can 89
watermelon 127
waterproofs 245, 267
waterskier 241
waterskiing 241
watersports 241
wave 241, 264
wavelength 179
wax 41
weak 321
weather 286
weaving 277
website 177
wedding 26. 35
wedding cake 141
wedding dress 35
wedding reception 26
wedge 233
Wednesday 306
weed *v* 91
weed killer 91
weeds 86
week 306
weekend 306
weekly 307
weigh *v* 310
weight 166, 244
weight bar 251
weight belt 239
weight training 251
wellington boots 31
west 312
western 255
Western sahara 317
wet 286, 321
wet wipe 75, 108
wetsuit 239
whale 290
wheat 130, 184
wheel 198, 207
wheel nuts 203
wheelbarrow 88
wheelchair 48
wheelchair access 197
whiplash 46
whipped cream 137
whisk 68
whisk *v* 67
whiskers 290
whisky 145
white 39, 145, 272, 274
white bread 139
white chocolate 113
white coffee 148
white currant 127
white flour 138
white meat 118
white rice 130
white spirit 83
whiting 120
whole 129, 132

whole milk 136
wholegrain 131
wholegrain mustard 135
wholemeal bread 139
wholemeal flour 138
wicket 225
wicket-keeper 225
wide 321
widescreen television 269
width 165
wife 22
wig 39
wild rice 130
willow 296
win *v* 273
wind 241, 286
windbreak 265
windcheater 33
windlass 214
window 58, 96, 98, 177, 186, 197, 209, 210
windpipe 18
windscreen 198
windscreen wiper 198
windshield 205
windsurfer 241
windsurfing 241
windy 286
wine 145, 151
wine glass 65
wine list 152
wine vinegar 135
wing 119, 210, 293
wing mirror 198
wings 254
winner 273
winter 31, 307
winter sports 247
wipe *v* 77
wire 79
wire cutter 80
wire strippers 81
wire wool 81
wires 60
with 320
withdrawal slip 96
without 320
witness 180
wok 69
wolf 290
woman 23
womb 52
women's clothing 34
women's wear 105
wood 79, 233, 275, 285
wood glue 78
wood shavings 78
wooden spoon 68
woodpecker 292
woodstain 79
woodwind 257
woodworking 275
wool 277
work 172
work day 306
workbench 78
workshop 78
worktop 66
world map 312
worm 295
worried 25
wound 46
wrap 155
wrapping 111
wreath 111
wrench 81, 203
wrestling 236
wrinkle 15
wrist 13, 15
wristband 230
writ 180
write *v* 162

X

x-ray 48
x-ray film 50
x-ray machine 212
x-ray viewer 45

Y

yacht 215, 240
yam 125
yard 310
yawn *v* 25
year 163, 306
yeast 138
yellow 274
yellow card 223
Yemen 318
yes 322
yesterday 306
yoga 54
yoghurt 137
yolk 137, 157
you're welcome 322
Yugoslavia 316

Z

Zambia 317
zebra 291
zero 308
zest 126
Zimbabwe 317
zinc 289
zip 277
zone 315
zones 283
zoo 262
zoology 169
zoom lens 270

acknowledgments • ābhār • आभार

DORLING KINDERSLEY would like to thank Tracey Miles and Christine Lacey for design assistance, Georgina Garner for editorial and administrative help, Sonia Gavira, Polly Boyd, and Cathy Meeus for editorial help, and Claire Bowers for compiling the DK picture credits.

The publisher would like to thank the following for their kind permission to reproduce their photographs:
Abbreviations key:
t=top, b=bottom, r=right, l=left, c=centre

Abode: 62; **Action Plus:** 224bc; **alamy.com:** 154t; A.T. Willett 287bcl; Michael Foyle 184bl; Stock Connection 287bcr; **Allsport/Getty Images:** 238cl; **Alvey and Towers:** 209 acr, 215bcl, 215bcr, 241cr; **Peter Anderson:** 188cbr, 271br. **Anthony Blake Photo Library:** Charlie Stebbings 114cl; John Sims 114tcl; **Andyalte:** 98tl; **apple mac computers:** 268tcr; **Arcaid:** John Edward Linden 301bl; Martine Hamilton Knight, Architects: Chapman Taylor Partners, 213cl; Richard Bryant 301br; **Argos:** 41tcl, 66cbl, 66cl, 66br, 66bcl, 69cl, 70bcl, 71t, 77tl, 269tc, 270tl; **Axiom:** Eitan Simanor 105bcr; Ian Cumming 104; Vicki Couchman 148cr; **Beken Of Cowes Ltd:** 215cbc; **Bosch:** 76tcr, 76tc, 76tcl; **Camera Press:** 27c, 38tr, 256t, 257cr; Barry J. Holmes 148tr; Jane Hanger 159cr; Mary Germanou 259bc; **Corbis:** 78b; Anna Clopet 247tr; Bettmann 181tl, 181tr; Bo Zauders 156t; Bob Rowan 152bl; Bob Winsett 247cbl; Brian Bailey 247br; Carl and Ann Purcell 162l; Chris Rainer 247ctl; ChromoSohm Inc. 179tr; Craig Aurness 215bl; David H.Wells 249cbr; Dennis Marsico 274bl; Dimitri Lundt 236bc; Duomo 211tl; Gail Mooney 277ctcr; George Lepp 248c; Gunter Marx 248cr; Jack Fields 210b; Jack Hollingsworth 231bl; Jacqui Hurst 277cbr; James L. Amos 247bl, 191ctr, 220bcr; Jan Butchofsky 277cbc; Johnathan Blair 243cr; Jon Feingersh 153tr; Jose F. Poblete 191br; Jose Luis Pelaez.Inc 153tc, 175tl; Karl Weatherly 220bl, 247tcr; Kelly Mooney Photography 259tl; Kevin Fleming 249bc; Kevin R. Morris 105tr, 243tl, 243tc; Kim Sayer 249tcr; Lynn Goldsmith 258t; Macduff Everton 231bcl; Mark Gibson 249bl; Mark L. Stephenson 249tcl; Michael Pole 115tr; Michael S. Yamashita 247ctcl; Mike King 247cbl; Neil Rabinowitz 214br; Owen Franken 112t; Pablo Corral 115bc; Paul A. Sounders 169br, 249ctcl; Paul J. Sutton 224c, 224br; Peter Turnley 105tcr; Phil Schermeister 227b, 248tr; R. W Jones 309; R.W. Jones 175tr; Richard Hutchings 168b; Rick Doyle 241ctr; Robert Holmes 97br, 277ctc; Roger Ressmeyer 169tr; Russ Schleipman 229; Steve Raymer 168cr; The Purcell Team 211ctr; Tim Wright 178; Vince Streano 194t; Wally McNamee 220br, 220bcl, 224bl; Yann Arhus-Bertrand 249tl;
Demetrio Carrasco / Dorling Kindersley (c) Herge / Les Editions Casterman: 112ccl; **Dixons:** 270cl, 270cr, 270bl, 270bcl, 270bcr, 270ccr; **Education Photos:** John Walmsley 26tl; **Empics Ltd:** Adam Day 236br; Andy Heading 243c; Steve White 249cbc; **Getty Images:** 48bcl, 100t, 114bcr, 154bl, 287tr; 94tr; **Dennis Gilbert:** 106tc; **Hulsta:** 70t; **Ideal Standard Ltd:** 72r; **The Image Bank/Getty Images:** 58; **Impact Photos:** Eliza Armstrong 115cr; John Arthur 190tl; Philip Achache 246t; **The Interior Archive:** Henry Wilson, Alfie's Market 114bl; Luke White, Architect: David Mikhail, 59tl; Simon Upton, Architect: Phillippe Starck, St Martins Lane Hotel 100bcr, 100br; **Jason Hawkes Aerial Photography:** 216t; **Dan Johnson:** 26cbl, 35r; **Kos Pictures Source:** 215cbl, 240tc, 240tr; David Williams 216b; **Lebrecht Collection:** Kate Mount 169bc; **MP Visual.com:** Mark Swallow 202t; **NASA:** 280cr, 280ccl, 281tl; **P&O Princess Cruises:** 214bl; **P A Photos:** 181br;
The Photographers' Library: 186bl, 186bc, 186t; **Plain and Simple Kitchens:** 66t; **Powerstock Photolibrary:** 169tl, 256t, 287tc; **Rail Images:** 208c, 208 cbl, 209br; **Red Consultancy:** Odeon cinemas 257br; **Redferns:** 259br; Nigel Crane 259c; **Rex Features:** 106br, 259tc, 259tr, 259bl, 280b; Charles Ommaney 114tcr; J.F.F Whitehead 243cl; Patrick Barth 101tl; Patrick Frilet 189cbl; Scott Wiseman 287bl; **Royalty Free Images:** Getty Images/Eyewire 154bl; **Science & Society Picture Library:** Science Museum 202b; **Skyscan:** 168t, 182c, 298; Quick UK Ltd 212; **Sony:** 268bc; **Robert Streeter:** 154br; **Neil Sutherland:** 82tr, 83tl, 90t, 118, 188ctr, 196tl, 196tr, 299cl, 299bl; **The Travel Library:** Stuart Black 264t; **Travelex:** 97cl; **Vauxhall:** Technik 198t, 199tl, 199tr, 199cl, 199cr, 199ctcl, 199ctcr, 199tcl, 199tcr, 200;
View Pictures: Dennis Gilbert, Architects: ACDP Consulting, 106t; Dennis Gilbert, Chris Wilkinson Architects, 209tr; Peter Cook, Architects: Nicholas Crimshaw and partners, 208t; **Betty Walton:** 185br; **Colin Walton:** 2, 4, 7, 9, 10, 28, 42, 56, 92, 95c, 99tl, 99tcl, 102, 116, 120t, 138t, 146, 150t, 160, 170, 191ctcl, 192, 218, 252, 260br, 260l, 261tr, 261c, 261cr, 271cbl, 271cbr, 271ctl, 278, 287br, 302, 401.

DK PICTURE LIBRARY:
Akhil Bahkshi; Patrick Baldwin; Geoff Brightling; British Museum; John Bulmer; Andrew Butler; Joe Cornish; Brian Cosgrove; Andy Crawford and Kit Hougton; Philip Dowell; Alistair Duncan; Gables; Bob Gathany; Norman Hollands; Kew Gardens; Peter James Kindersley; Vladimir Kozlik; Sam Lloyd; London Northern Bus Company Ltd; Tracy Morgan; David Murray and Jules Selmes; Musée Vivant du Cheval, France; Museum of Broadcast Communications; Museum of Natural History; NASA; National History Museum; Norfolk Rural Life Museum; Stephen Oliver; RNLI; Royal Ballet School; Guy Ryecart; Science Museum; Neil Setchfield; Ross Simms and the Winchcombe Folk Police Museum; Singapore Symphony Orchestra; Smart Museum of Art; Tony Souter; Erik Svensson and Jeppe Wikstrom; Sam Tree of Keygrove Marketing Ltd; Barrie Watts; Alan Williams; Jerry Young.

Additional Photography by Colin Walton.

Colin Walton would like to thank:
A&A News, Uckfield; Abbey Music, Tunbridge Wells; Arena Mens Clothing, Tunbridge Wells; Burrells of Tunbridge Wells; Gary at Di Marco's; Jeremy's Home Store, Tunbridge Wells; Noakes of Tunbridge Wells; Ottakar's, Tunbridge Wells; Selby's of Uckfield; Sevenoaks Sound and Vision; Westfield, Royal Victoria Place, Tunbridge Wells.

All other images are Dorling Kindersley copyright. For further information see www.dkimages.com